

Ameropa
Deine Auszeit, die bleibt.

FAIR
WEG

Nachhaltigreisen

November 2025 - Oktober 2026

Verantwortungsvoll übernachten

Zertifizierte Stadthotels mit grünem Anspruch

Rückzugsorte im Grünen

Urlaubshotels für echte Entschleunigung

Entspannt reisen auf Schienen

Spannende Reisen auf Gleisen – Bahn-Erlebnisreisen

Natur aktiv erkunden

Authentische Erlebnisse per Rad

In Kooperation mit







Liebe Reisebegeisterte,

ich freue mich sehr, Ihnen heute die dritte Ausgabe unseres Katalogs „Nachhaltigreisen“ vorzustellen.

Seit 75 Jahren schlägt das Herz von Ameropa für unvergessliche Bahnreisen und Städterlebnisse. Dabei spüren wir deutlicher denn je: Das Bedürfnis, die Welt zu entdecken und sie gleichzeitig zu bewahren, wächst stetig. Für uns bedeutet nachhaltiges Reisen keineswegs Verzicht. Im Gegenteil: Es ist die bewusste Entscheidung für eine intensivere Art des Unterwegseins – für Momente, die bleiben, und ein Gefühl, das gut tut.

In diesem Katalog haben wir für Sie eine handverlesene Auswahl an bereichernden Erlebnissen zusammengestellt, bei denen sanftes Reisen per Bahn im Mittelpunkt steht. Ob Sie in Panoramazügen durch die Schweizer Alpen gleiten, zu Fuß unberührte Naturräume erkunden oder Europa auf zwei Rädern entdecken – dank des dichten Bahnnetzes reisen Sie klimabewusst und gleichzeitig entspannt.

Damit Sie sich auch bei der Wahl Ihrer Unterkunft sicher fühlen können, dient unser FAIRWEG® Score als wertvoller Wegweiser durch den Zertifikatsdschungel. Und wer die Schweiz liebt, findet im „Swisustainable“-Label eine klare Orientierung für eine nachhaltigere Tourismusentwicklung.

Begleiten Sie uns auf dem Weg zu einer neuen, achtsamen Reisekultur. Ich wünsche Ihnen viel Freude beim Stöbern und inspirierende Auszeiten auf Ihrer nächsten Reise mit Ameropa.

Eva Neis

Eva Neis,
Leiterin Nachhaltigkeit





Hotelangebote

Städtehotels in Deutschland

Städtehotels in Europa

Urlaubshotels in Deutschland und Italien

Urlaubshotels in der Schweiz

Reisearten

Bahn-Erlebnisreisen Europa

Bahn-Erlebnisreisen Schweiz

Bahn-Wanderreisen

Radreisen



© Unsplash/Tim Swaan

Der FAIRWEG® Score

FAIR
WEG

Mit dem FAIRWEG® Score wird ein wichtiger Beitrag geleistet, um mehr Transparenz beim Thema Nachhaltigkeit im Tourismus zu schaffen. Gleichzeitig wird die Sichtbarkeit und Vergleichbarkeit umweltbewusster Reiseangebote erhöht. Für Reisende wird es dadurch leichter, sich für diese Alternativen zu entscheiden, denn vielfach fehlt es bisher an konkreten, nachvollziehbaren Informationen.

Der FAIRWEG® Score zeigt anhand von 12 Kriterien, welche Schwerpunkte ein Hotel bei seinem nachhaltigen Engagement setzt. Genauso aber auch, wo es eventuell noch Verbesserungsbedarf gibt. Er dient Reisenden somit als transparenter Wegweiser bei der gezielten Suche nach nachhaltig engagierten Unterkünften.

Bei einer solchen Suche können vertrauenswürdige Zertifikate, von denen es im Tourismus eine Vielzahl gibt, durchaus eine gute, erste Orientierung bieten. Mit dem FAIRWEG® Score werden aber noch einige Schritte weitergegangen, indem die Kriterien vertrauenswürdiger Zertifikate im Rahmen von Recherchen mit weiteren öffentlich zugänglichen Quellen, beispielsweise Nachhaltigkeitsberichten und Hotelwebseiten, abgeglichen werden.

Auf diese Weise entsteht ein detailliertes Bild von der konkreten nachhaltigen Ausrichtung eines Hotels. Darüber hinaus wird eine Vergleichbarkeit, auch zwischen Hotels mit unterschiedlichen Zertifikaten, hergestellt, was für zusätzliche Transparenz sorgt.

Wichtig für das Verständnis des FAIRWEG® Scores ist dabei der Hinweis darauf, dass es sich nicht um ein Zertifikat handelt. Unabhängige Zertifizierungen spielen bei der Berechnung und der Verifizierung des Scores zwar eine zentrale Rolle, diese werden von FAIRWEG aber nicht selbst durchgeführt und sie vergeben auch kein Zertifikat.

Das Score-Ergebnis jedes Hotels spiegelt vielmehr den aktuellen Stand der nachhaltigen Ausrichtung wider und bietet Reisenden eine einfache Möglichkeit, diese mit den eigenen Erwartungen abzugleichen. Die ausgeschriebenen Scores in diesem Katalog entsprechen dem Stand Februar 2026.

Die Kriterien des FAIRWEG® Scores beziehen sich auf die Kriterien des Global Sustainable Tourism Council (GSTC) und orientieren sich eng an den 17 globalen Nachhaltigkeitszielen (SDGs) der UN.



Die 12 Kriterien des FAIRWEG® Scores:

Transparenz: Geht das Hotel offen mit dem Thema Nachhaltigkeit um? Gibt es eine separate Seite dazu und eventuell einen Nachhaltigkeitsbericht?

Soziales Engagement: Bietet das Hotel faire Arbeitsplätze & Programme zur Aus- & Weiterbildung? Engagiert es sich bei sozialen Einrichtungen?

Umweltengagement: Wie stark ist das Umweltengagement des Hotels? Ist z.B. der Schutz der Tier- & Pflanzenwelt und der Gewässer ein Ziel?

Energiemanagement: Nutzt das Hotel erneuerbare Energien? Produziert es selber Strom? Ist es ein Hotel mit belegter Null-Energie Bilanz?

Wassermanagement: Werden wassersparende Armaturen verwendet? Wie geht es mit seinem Abwasser um? Gibt es konkrete Einsparmaßnahmen?

Plastikvermeidung: Ist Plastikvermeidung ein Thema des Hotels und wurden Maßnahmen getroffen? Ist es vielleicht schon, so weit wie möglich, plastikfrei?

Abfallmanagement: Ist Recycling Teil der Abfallstrategie? Wird sowohl Abfall aus den öffentlichen Bereichen als auch aus den Zimmern getrennt?

Bauweise & Einrichtung: Wurde mit nachhaltigen Materialien gebaut, saniert oder ausgestattet? Und die Umwelt-Auswirkungen gering gehalten?

Regionaler Einkauf: Bezieht das Hotel Lebensmittel, Möbel etc. aus der Region? Werden regionale Dienstleister bevorzugt?

Bio-Küche: Werden in dem Hotel zu allen angebotenen Mahlzeiten Lebensmittel in Bio-Qualität angeboten?

Vegetarisch/Vegan: Werden bei allen Mahlzeiten, die das Hotel anbietet, auch vegetarische und vegane Mahlzeiten angeboten?

Zertifikate: Hat das Hotel ein Zertifikat, bei dem neben ökologischen auch soziale & wirtschaftliche Kriterien geprüft werden?





Swisstainable



Naturverbunden durch die Schweiz reisen – genau daran orientiert sich **Swisstainable**. Das Programm der Schweizer Tourismusbranche steht den touristischen Betrieben und Organisationen offen und legt den Fokus auf die nachhaltige Entwicklung des gesamten Tourismussektors. Denn Swisstainable möchte eine Bewegung ins Leben rufen, an der die gesamte Branche teilnehmen kann. Swisstainable steht für einen bewussten Reisestil und nachhaltige Erholung in der Natur.

Um gegenüber den Gästen Orientierung und Transparenz zu schaffen, werden Leistungsträger, die sich in der Nachhaltigkeit engagieren, mit einem Signet (Logo) ausgezeichnet. Das Programm ist in **drei Level** aufgeteilt. **Level I (committed)** richtet sich an die Betriebe, die noch keine Nachhaltigkeitsnachweise vorweisen können, sich aber zu einer nachhaltigen Unternehmensführung bekennen und sich weiter in Richtung Nachhaltigkeit entwickeln. **Level II (engaged)** richtet sich an die Unternehmen, die bereits über einen Nachweis in mindestens einem Nachhaltigkeitsbereich verfügen. **Level III (leading)** ist das höchste Level und ist für die Unternehmen bestimmt, welche bereits eine anerkannte Nachhaltigkeitszertifizierung besitzen.

Seit jeher wird in der Schweiz darauf geachtet, die Bedürfnisse von Gästen, lokaler Bevölkerung und Umwelt in ein harmonisches Verhältnis zu bringen. Mit der Teilnahme am Swisstainable-Programm bringen die Organisationen ihr langjähriges Engagement zum Ausdruck und setzen gleichzeitig weitere Maßnahmen um, die zur Verbesserung der ökologischen und sozialen Verantwortung im Schweizer Tourismus beitragen. Die mit Swisstainable klassifizierten Hotels werden je nach Engagement mit dem entsprechenden Signet (Logo) gekennzeichnet.

Das Programm Swisstainable wurde von der Hochschule Luzern in enger Abstimmung mit der ganzen Schweizer Tourismusbranche entwickelt und 2021 erstmalig gelauncht. Das Programm Swisstainable orientiert sich u.a. an den Sustainable Development Goals (SDGs) und an den Kriterien des Global Sustainable Tourism Council (GSTC), einer weltweit anerkannten Organisation, die Standards für nachhaltigen Tourismus festlegt.

Für unsere Angebotsauswahl in diesem Katalog berücksichtigen wir ausschließlich Betriebe ab Swisstainable Level II.



Pflanzen Sie Bäume

Sie haben die Möglichkeit, einen wertvollen Beitrag für den Erhalt unserer heimischen Wälder zu leisten und Bäume in Deutschland zu pflanzen. Jeder einzelne Baum leistet weit mehr als einen symbolischen Beitrag – er stärkt Biodiversität, schützt den Boden und bietet zahllosen Lebewesen ein Zuhause.

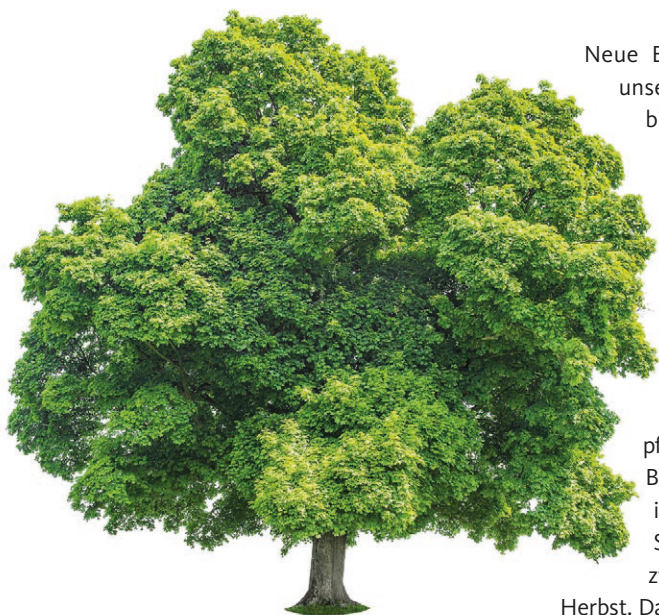

Neue Bäume zu pflanzen ermöglicht, unsere Wälder als Naherholungsgebiete in städtischen Ballungsräumen und beliebten Urlaubsregionen klimafit zu machen und dauerhaft zu erhalten. Ein gesunder Wald erhöht die natürliche Biodiversität, schützt vor Bodenerosion und bietet zahlreichen Lebewesen ein Zuhause. Jeder Wald ist ein kostbares Ökosystem. Mit unserem Partner Travel & Tree pflanzen wir Bäume in verschiedenen Baumprojekten in Deutschland, z. B. in Hessen, in der Oberpfalz und im Schwarzwald. Die Pflanzung erfolgt zweimal im Jahr: im Frühjahr und im Herbst. Dann regnet es am meisten und die

zarten Baumsetzlinge haben die besten Überlebenschancen, um tiefe Wurzeln in den Waldboden zu schlagen. Es werden ausschließlich heimische Baumarten gepflanzt, um unserer Wälder klimaresilienter zu machen. Die Auswahl der Baumarten erfolgt immer durch das Fachwissen des zuständigen Försters, der seinen Standort kennt und optimal einschätzen kann. Fügen Sie zu jeder Reise eine Waldpflege-Spende (1 Baum = 12 €) hinzu.

- > Gewünschtes Angebot auswählen
- > Auf Wunsch Bahnfahrt hinzubuchen
- > Unter Erlebnisse „Travel & Tree“ auswählen
- > Buchung abschließen

Mehr Informationen unter www.ameropa.de/angebote/travel-and-tree



Ihre Vorteile

Entspannt unterwegs

keine Umwege, keine langen Transfers und direkt ins Stadtzentrum

Klimbewusst

Mit der Deutschen Bahn im Fernverkehr

Immer verbunden

Kostenloses WLAN und Steckdosen an jedem Platz

Flexibel unterwegs

Zahlreiche Verbindungen zu beliebten Städten und Urlaubsregionen.



Bahn frei ...

für Ihre Reise mit der Deutschen Bahn

Die Koffer sind gepackt, der Zug fährt ein – und die Reise kann starten. Vor dem Fenster zieht die Landschaft vorbei, Felder werden zu Städten, die Vorfreude wächst mit jedem Kilometer. Ein Kaffee im Bordbistro, ein Blick auf die nächste Haltestelle, und schon ist man mittendrin: in der Stadt, die man immer schon entdecken wollte. Ob pulsierendes Berlin, das maritime Flair Hamburgs oder die romantischen Straßen von Paris – die Bahn bringt Sie nicht nur ans Ziel, sondern schenkt Ihnen den perfekten Start in den Urlaub: entspannt, komfortabel und klimabewusst.

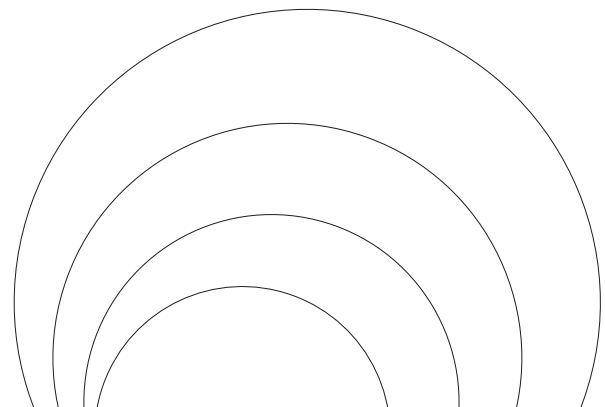

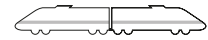

Direktverbindungen

Ab Frankfurt

Frankfurt – Hamburg: ca. 3 Stunden 40 Minuten
 Frankfurt – München: ca. 3 Stunden 10 Minuten
 Frankfurt – Köln: ca. 3 Stunden 10 Minuten

Ab Hamburg

Hamburg – Leipzig: ca. 3 Stunden 10 Minuten
 Hamburg – Stuttgart: ca. 5 Stunden 45 Minuten
 Hamburg – Köln: ca. 4 Stunden 5 Minuten

Ab Berlin

Berlin – Frankfurt: ca. 4 Stunden
 Berlin – München: ca. 3 Stunden 45 Minuten
 Berlin – Düsseldorf: ca. 5 Stunden

Ab München

München – Berlin: ca. 4 Stunden
 München – Leipzig: ca. 3 Stunden 15 Minuten
 München – Hamburg: ca. 6 Stunden

Inklusivleistungen

City Ticket

Mit dem City-Ticket der Deutschen Bahn wird Ihre Reise noch komfortabler und unkomplizierter. In ca. 130 deutschen Städten ermöglicht das City-Ticket die Anfahrt in öffentlichen Verkehrsmitteln zum Bahnhof am Abfahrtsort sowie die Weiterfahrt in öffentlichen Verkehrsmitteln am Zielort. Es gilt im jeweiligen Geltungsbereich für Bus, S-Bahn, U-Bahn und Straßenbahn. Das City-Ticket ist automatisch in Ihrem Bahnticket enthalten, wenn Sie in einer der ca. 130 Städte losfahren und/oder ankommen.

Sitzplatzreservierung

Sie können sich sicher sein, dass ein Sitzplatz für Sie reserviert wird, ohne dass zusätzliche Kosten anfallen – vorausgesetzt, es sind noch Plätze verfügbar. Für Kinder bis 14,99 Jahre, die kostenfrei mit der Bahn fahren, fällt ein Reservierungsentgelt an. Genießen Sie Ihre Reise mit einem festen Platz und ohne die Sorge, einen freien Sitz zu finden.



	SPARPREIS TOURISTIK	FLEXPRES TOURISTIK	SPARPREIS TOURISTIK EUROPA	FLEXPRES TOURISTIK EUROPA
p. P. / Strecke / 2. Klasse z. B. Berlin – Hamburg	ab 25 €* [*]	ab 73,80 €* [*]		
p. P. / Strecke / 2. Klasse z. B. München – Wien			ab 33,20 €* [*]	ab 105,10 €* [*]
Freie Zugwahl am Reisetag auf der gebuchten Strecke		●		●
City-Ticket**	●	●	●	●
Sitzplatzreservierung ***	●	●	●	●
Kinder kostenlos ****	●	●	innerhalb Deutschlands	innerhalb Deutschlands
Stornierung	gegen Gebühr	gegen Gebühr	gegen Gebühr	gegen Gebühr

* Zwischenverkauf vorbehalten, nur in Kombination mit einer Hotelübernachtung.

** kostenfreie Anfahrt in öffentlichen Verkehrsmitteln zum Bahnhof und zum Hotel (im eingeschlossenen Tarifgebiet) am Abfahrts-/Ankunftsort; gültig in ca. 130 Städten innerhalb Deutschlands.

*** Wir reservieren für Sie die bestmöglichen Sitzplätze (sofern verfügbar).

**** Kinder (0-14 Jahre) reisen mit einer Begleitperson ab 15 Jahren kostenfrei auf allen DB Strecken. Sitzplatzreservierungen für Kinder (6-14 Jahre) obligatorisch: 2. Klasse 5,50 € / 1. Klasse 6,90 € je Kind und Strecke.



Ihre Vorteile

Komfort

Sitz-, Liege- oder Schlafwagen – wählen Sie die passende Reiseklasse nach Ihren Bedürfnissen

Zeitersparnis

Über Nacht reisen, morgens ankommen – nutzen Sie Ihre Zeit effizient

Klimabewusst

Im Vergleich zu Flugreisen ist der Nachtzug die entspanntere Wahl für klimabewusste Reisende

Service & Sicherheit

Verpflegung, WLAN und abschließbare Abteile sorgen für Komfort und Sicherheit.

Kostensparnis

Reise und Unterkunft in einem – sparen Sie doppelt und reisen Sie entspannt. Je früher die Buchung, desto günstiger der Preis

Über Nacht ankommen

mit dem Nachtzug in die Metropolen Europas reisen

Steigen Sie abends ein, lehnen Sie sich zurück – und erwachen Sie am nächsten Morgen mitten in Europas schönsten Städten. Der ÖBB Nightjet macht Ihre Reise zur Auszeit: komfortabel, klimabewusst und entspannt. Kein Gepäckaufgeben nötig – Sie haben alles bei sich, und das jederzeit griffbereit. Verspätungen oder verpasste Anschlüsse? Kein Stress – Sie fahren über Nacht durch und kommen ausgeschlafen an.

Ob im gemütlichen Sitzwagen, im praktischen Liegewagen oder im komfortablen Schlafwagen mit eigenem Bad – Sie reisen so, wie es zu Ihnen passt. Mit frischer Bettwäsche, Frühstück am Platz und durchdachtem Service erleben Sie Bahnfahrten auf die angenehmste Art.





Kategorien im Nightjet

SITZWAGEN

Der Sitzwagen ist die günstigste Reisemöglichkeit im Nightjet.

Im Sitzwagen reisen Sie in der 2. Klasse je nach Zugtyp im Großraumwagen mit oder ohne Tisch oder im klassischen Abteil für bis zu sechs Personen. Für mehr Privatsphäre kann in einigen Zügen ein Privat-abteil für bis zu 3 Personen gebucht werden. Die Sitzplatzreservierung ist inkludiert.

Zur Ausstattung (im Nightjet der neuen Generation) gehören kostenloses WLAN, Leselampen, klappbare Armlehnen, Kopfstützen sowie Ablagen für Gepäck. Wasch- und Toilettenräume sind in jedem Wagen vorhanden. Getränke und Snacks können von der Speisekarte beim Zugteam im Liege- und Schlafwagen erworben werden.

LIEGEWAGEN/MINI CABIN

Die Liegewagenabteile bieten Platz für 4 bis 6 Personen und sind ideal für Familien, Gruppen oder preisbewusste Reisende. Decke, Laken und frisch bezogenes Kissen sorgen für eine angenehme Nachtruhe, abschließbare Abteile für Sicherheit und Privatsphäre.

Für mehr Rückzugsmöglichkeit stehen in den Nightjets der neuen Generation (comfort) Mini Cabins mit innovativem Cocoon-Design zur Verfügung – ideal für Alleinreisende oder Paare. Komfortable Ausstattung wie Leselampe, Ablagen und ein Bediendisplay inklusive.

Neu gestaltete Comfort-Abteile (im Nightjet der neuen Generation) bieten modernes Design und zusätzliche Ausstattung. Für Frauen gibt es auf Wunsch ein Damenabteil. Waschräume und WCs befinden sich im Wagen. Im Ticketpreis enthalten ist ein kleines Frühstück, weitere Snacks und Getränke sind an Bord erhältlich. Buchung von Privat-abteilen sind möglich.

SCHLAFWAGEN

Der Schlafwagen ist die komfortabelste Reisemöglichkeit im ÖBB Nightjet. Jedes Abteil ist mit Betten, einer eigenen Waschgelegenheit, frischer Bettwäsche, Handtüchern und Toilettenartikeln ausgestattet. Optional buchbar: Abteile mit eigenem WC und Duschmöglichkeit.

- › Comfort-Abteile: modernes Design, eigenes WC und Duschmöglichkeit
- › Comfort Plus-Abteile: zusätzlich mit privater Dusche

Wählen Sie zwischen privaten Abteilen für 1–3 Personen oder Einzelplätzen zur geteilten Nutzung. Für Frauen gibt es die Möglichkeit, ein Damenabteil zu buchen. Zur Begrüßung gibt es einen Welcome-Drink und einen Abendssnack, Mineralwasser steht bereit. Am Morgen erwartet Sie ein À-la-carte-Frühstück mit Heißgetränken. Weitere Speisen und Getränke sind beim Zugteam erhältlich.



Top-Verbindungen

Ab Berlin

- ↔ **Wien** (ca. 11 Stunden 40 Minuten)
(Dresden – Bad Schandau)
- ↔ **Graz** (ca. 14 Stunden 50 Minuten)
(Dresden – Bad Schandau)
- ↔ **Zürich** (ca. 12 Stunden)
(Bitterfeld – Halle –Leipzig)

Ab Hamburg

- **Wien** (ca. 13 Stunden)
(Hannover – Göttingen – Kassel)
- ↔ **Zürich** (ca. 12 Stunden)
(Bremen)
- ↔ **Innsbruck** (ca. 12 Stunden)
(Hannover – Göttingen – Kassel)

Ab München

- ↔ **Rom über Bologna & Florenz**
(ca. 14 Std.)
(Rosenheim – Freilassing)
- ↔ **Mailand über Verona & Padua**
(ca. 11 Std. 20 Min.)
(Rosenheim – Freilassing)
- ↔ **Amsterdam** (ca. 11 Std. 20 Min.)
(Augsburg)

Weitere Verbindungen:

- Stuttgart ↔ Venedig** (ca. 12 Std.)
(Augsburg – München)
- Brüssel ↔ Wien** (ca. 15 Stunden)
(Aachen – Köln – Bonn – Koblenz)

	SITZWAGEN	LIEGEWAGEN	SCHLAFWAGEN
p. P. / Strecke / z. B. Hamburg – Wien	ab 34,90 €*	ab 79,90 €*	ab 134,90 €*
p. P. / Strecke / z. B. Berlin – Paris (Est)	ab 34,90 €*	ab 99,90 €*	ab 134,90 €*
Verpflegung inklusive **		●	●
Sitzplatzreservierung ***	●	●	●
Stornierung	gegen Gebühr	gegen Gebühr	gegen Gebühr

* Zwischenverkauf vorbehalten, nur in Kombination mit einer Hotelübernachtung.
 ** Detaillierte Beschreibung siehe oben
 *** Wir reservieren für Sie die bestmöglichen Sitzplätze (sofern verfügbar)

Hinweis:

Neben den hier aufgeführten Nachtzügen der ÖBB bieten wir zahlreiche weitere Strecken mit den Euro-Night-Zügen an. Weitere Informationen finden Sie hier: www.ameropa.de/bahn/nachtzug

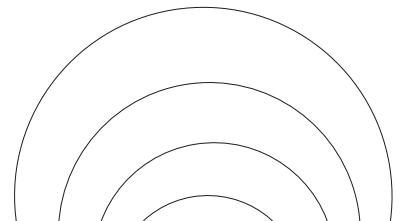



Ihre Vorteile

Direkt von Stadtzentrum zu Stadtzentrum

Keine Umwege, keine langen Transfers

Klimabewusst unterwegs

Auf den Eurostar-Verbindungen reisen Sie vollelektrisch und CO₂-bewusst.

Umweltbewusst genießen

Mit regionalen, Bio- und Fairtrade-Produkten sowie vegetarischen Optionen an Bord

Gepäckregelung

Zwei große Gepäckstücke inklusive, keine Gewichtsbeschränkung, keine Flüssigkeitslimits

Immer verbunden

Kostenloses WLAN und Steckdosen an jedem Platz

NRW trifft Paris...

... Brüssel oder London – die schnelle Verbindung mit dem Eurostar

Der Eurostar ist die ideale Wahl für alle, die schnell, bequem und klimabewusst von Deutschland nach Paris, London oder Brüssel reisen möchten. Der Hochgeschwindigkeitszug verbindet z.B. Köln direkt mit dem Pariser Gare du Nord – in nur rund 3 ¼ Stunden, ohne Umstieg.

Über Köln hinaus sind auch andere deutsche Städte wie Düsseldorf oder Dortmund gut angebunden. Mit bis zu 320 km/h erreichen Sie das Pariser Stadtzentrum entspannt und ohne lange Wartezeiten am Flughafen. Komfortable Sitzplätze, großzügiges Gepäckangebot, WLAN und kurze Check-in-Zeiten machen den Eurostar zur perfekten Wahl für Ihre Städtereise nach Paris.

Von Paris aus bieten sich zahlreiche weitere direkte Eurostar-Verbindungen an, zum Beispiel nach London, Brüssel oder Amsterdam.



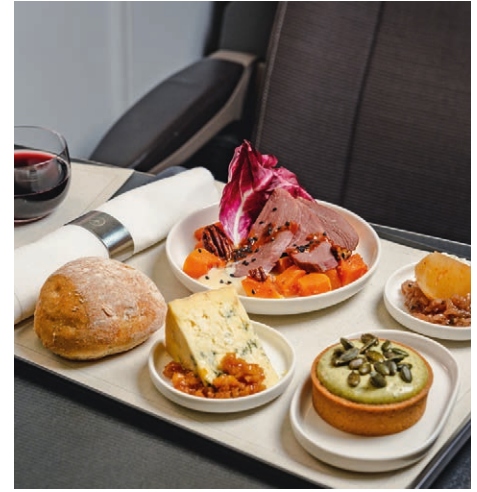

Reiseklassen im Eurostar

EUROSTAR STANDARD

- › Getränke, Mahlzeiten und Snacks im Zugrestaurant erhältlich (nicht kostenfrei)
- › Bequeme Sitzplätze mit Steckdose und WLAN
- › Gepäckregelung: 2 Gepäckstücke + 1 Handtasche oder kleiner Rucksack

EUROSTAR PLUS

- › Leichtes Menü und Getränke inklusive – direkt am Sitzplatz (nur für Reisen von/nach London)
- › Extra großzügige Sitzplätze mit Steckdose und kostenfreiem WLAN
- › gratis Zeitschriften für Ihre Reisezeit
- › Gepäckregelung: 2 Gepäckstücke + 1 Handtasche oder kleiner Rucksack

EUROSTAR PREMIER

- › 3-Gänge-Menü mit saisonalen Speisen und ausgewählten Getränken – direkt am Sitzplatz
- › Extra großzügige Sitzplätze mit Steckdose, kostenfreiem WLAN und gratis Zeitschriften
- › Gepäckregelung: 3 Gepäckstücke + 1 Handtasche oder kleiner Rucksack
- › Exklusiver Lounge-Zugang in Paris, Brüssel, Amsterdam, Rotterdam und Schiphol



Direktverbindungen

Dortmund ↔ Paris

Ca. 4 Stunden, bis zu 2 x täglich
(über Essen, Duisburg, Düsseldorf, Köln, Aachen Lüttich und Brüssel)

Köln ↔ Paris

Ca. 3 Stunden, 20 Minuten bis zu 6 x täglich
(über Aachen Lüttich und Brüssel)

Köln ↔ Brüssel

Ca. 1 Stunde 50 Minuten, bis zu 6 x täglich

Paris ↔ London

Ca. 2 Stunden und 20 Minuten, bis zu 14 x täglich

Brüssel ↔ London

Ca. 2 Stunden, bis zu 10 x täglich

Umsteigeverbindungen

Frankfurt ↔ Paris → London

Frankfurt → Paris
Ca. 3 Stunden 50 Minuten (TGV oder ICE)

Paris → London

Ca. 2 Stunden 15 Minuten (Eurostar)

Köln ↔ Brüssel → London

Köln → Brüssel
Ca. 2 Stunden (Eurostar)

Brüssel → London

Ca. 2 Stunden (Eurostar)

München/Stuttgart ↔ Paris → London

Stuttgart → Paris
Ca. 3 Stunden 15 Minuten (TGV oder ICE)

München → Paris

Ca. 6 Stunden (TGV oder ICE)

Paris → London

Ca. 2 Stunden 15 Minuten (Eurostar)

Gut zu wissen

Sitzplatzreservierung

Bei Eurostar wird Ihr Sitzplatz ganz automatisch während des Buchungsvorgangs vergeben.

Ankunft am Bahnhof

Für Reisen auf Strecken in Belgien, Frankreich, den Niederlanden oder Deutschland genügt es, wenn Sie etwa 20 Minuten vor Abfahrt am Bahnhof sind. Für Reisen nach London gelten besondere Sicherheitsvorgaben: ETA-, Pass- und Gepäckkontrollen finden in Paris und Brüssel sowie bei der Rückfahrt in London vor dem Boarding statt. Daher sollten Sie mindestens 45–60 Minuten vor Abfahrt am dortigen Bahnhof eintreffen.

Reisen nach Großbritannien

Für Großbritannien ist ein ETA-Antrag erforderlich. Antrag möglichst vor der Buchung stellen (Bearbeitung ca. 3 Tage). Zudem müssen alle Reisenden mit einem Eurostar-Ticket von oder nach London vor Reiseantritt die Advance Passenger Information (API) ausfüllen. Ein gültiger Reisepass ist zwingend erforderlich.

Ankunft in London

Mit dem Eurostar erreichen Sie London am zentral gelegenen Bahnhof St Pancras International mit Anbindungen an mehrere U-Bahn-Linien sowie nationale und regionale Zugverbindungen.

Hinweis

In Paris erfolgen die Ankunft und Abfahrt des Eurostars jeweils am Gare du Nord.

Weitere Informationen zum Eurostar finden Sie hier: www.ameropa.de/bahn/sncf/eurostar

	EUROSTAR STANDARD	EUROSTAR PLUS	EUROSTAR PREMIER
p. P. / Strecke / z.B. Köln – Paris	ab 35 €* [*]		
p. P. / Strecke / z.B. Paris – London		ab 80 €* ^{**}	ab 258 €* ^{***}
Freie Zugwahl am Reisetag auf der gebuchten Strecke			●
Verpflegung inklusive ^{**}		●	●
Sitzplatzreservierung ^{***}	●	●	●
Stornierung	gegen Gebühr	gegen Gebühr	gegen Gebühr

* Zwischenverkauf vorbehalten, nur in Kombination mit einer Hotelübernachtung

** Detaillierte Beschreibung siehe oben

*** Wir reservieren für Sie die bestmöglichen Sitzplätze (sofern verfügbar)



Bahnfahren in der Schweiz

Einfach schön!

Schienen wurden von jeher in landschaftlich schönen und schwer zugänglichen Regionen verlegt. So auch in der Schweiz. Einige der weltweit spektakulärsten Bahnstrecken verlaufen hier. Entdecken Sie einzigartige Landschaften auf außergewöhnliche Art und Weise bequem vom Zugfenster aus.

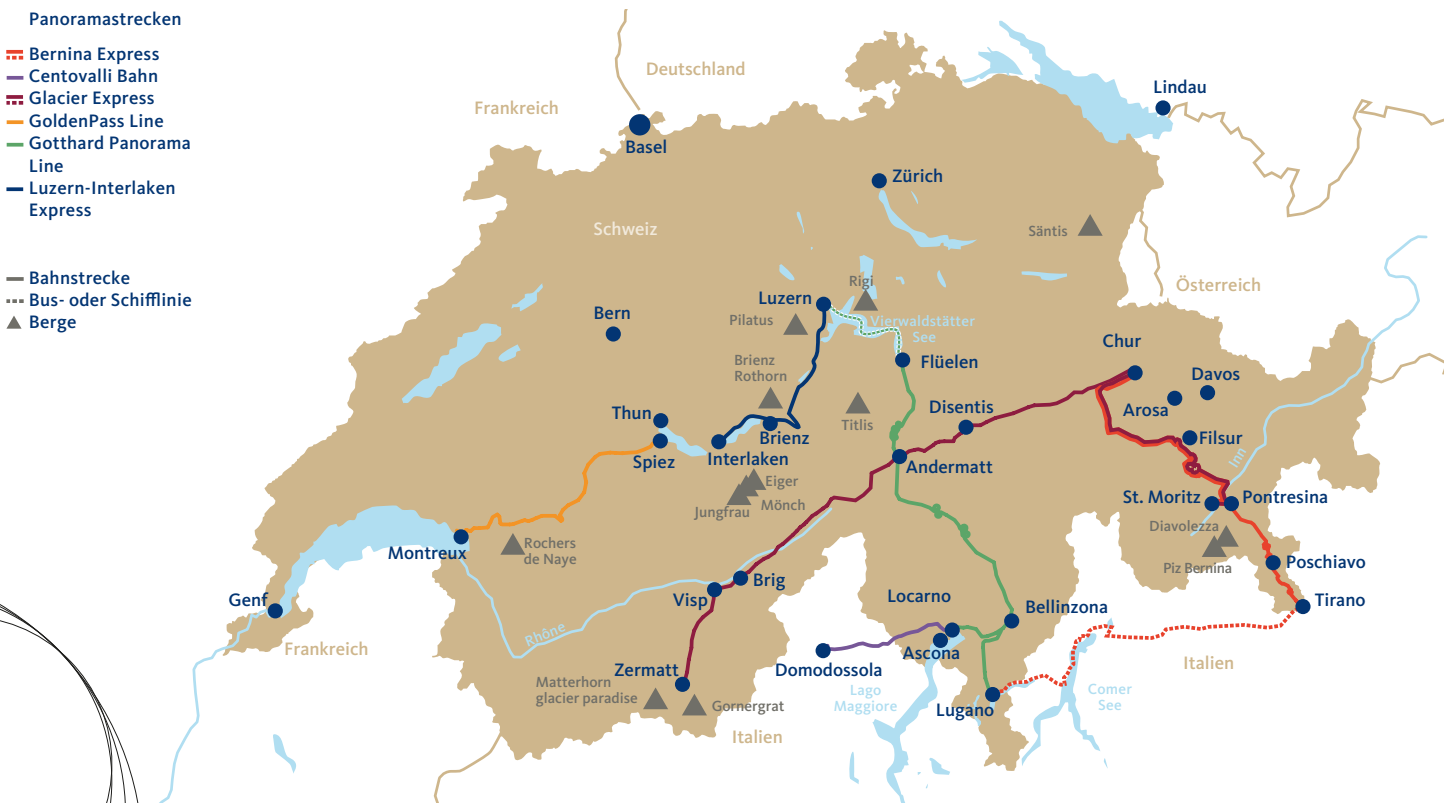



GLACIER EXPRESS

St. Moritz / Davos - Zermatt

Die wohl berühmteste Schweizer Gebirgsbahn fährt in rund acht Stunden von Zermatt nach Davos (Umstieg in Filisur in die Regionalbahn nach Davos) oder St. Moritz durch unberührte Berglandschaften, tiefe Schluchten, liebliche Täler, 91 Tunnel und über 291 imposante Brücken. Im Panoramawagen des „langsamsten Schnellzugs der Welt“ lassen sie die besten Aussichten auf die Schweizer Bergwelt genießen.

Auch für das leibliche Wohl der Fahrgäste wird gesorgt: In großer Auswahl stehen Getränke und Snacks zu jeder Tageszeit bereit, das Mittagessen wird direkt am stilvoll eingedeckten Sitzplatz serviert (nicht inklusive, Vorausbuchung empfohlen).

Das Moderne Kundeninformationssystem mit integriertem Infotainment bringt Ihnen die Highlights entlang der Strecke näher.

Mit der Excellence Class, der Premium Wagenklasse des Glacier Express, lässt sich die Reise zwischen St. Moritz und Zermatt auf noch angenehmere Art erleben. Seien Sie einer von nur 20 Reisenden pro Abfahrt, der dieses exklusive Reiseerlebnis genießen darf.

Bernina Express

Viadukte und Kreistunnel, Gletscher, Seen und der Berninapass – die Panoramafahrt im Bernina Express gehört zu den spektakulärsten Alpenüberquerungen überhaupt. Auf dem Weg von Chur über St. Moritz ins italienische Tirano ist der rote Zug auf einer als UNESCO-Welterbe eingestuft Strecke unterwegs und bringt seine Fahrgäste aus dem Gletscherglitzern der Schweizer Bergwelt ins italienische Palmenparadies. Mit dem Bernina Express Reisebus geht es weiter durch malerische Dörfer, die Weinberge des Veltlins und am Comersee vorbei bis Lugano.

gornergrat bahnhof the matterhorn railway

Das Matterhorn-Erlebnis!

Mit seiner ganzjährig erreichbaren Aussichtsplattform auf 3.089 m zählt der Gornergrat zu den Top-Ausflugszielen der Schweizer Alpenwelt. Umgeben von 29 Viertausender-Gipfeln bietet er ein Gebirgs Panorama, das überwältigender nicht sein kann. Ab Zermatt können Sie die höchste im Freien angelegte Zahnradbahn live erleben.

GOLDENPASS EXPRESS

Mit der GoldenPass Line erwarten Sie während einer 5-stündigen Fahrt drei verschiedene Züge – alle mit Panoramaaussicht auf wunderschöne Landschaften.

GoldenPass Express

An Bord des GoldenPass Express nehmen Sie an einer außergewöhnlichen Reise von der Waadtländer Riviera zu den majestätischen Gipfeln der Berner Alpen teil. Eine seit über 100 Jahren erwartete Reise ohne Umsteigen zwischen Interlaken, Gstaad und Montreux. Der moderne Zug mit seinen drei Klassen (Prestige, 1. und 2. Klasse) besteht komplett aus Panoramawagen, die einen atemberaubenden Blick auf die umliegende Landschaft bieten und verkehrt 4 mal pro Tag.

GoldenPass Belle Epoque/ GoldenPass Panoramic

Montreux – Berner Oberland-Bahn. Ob im Aussichtszug „Panoramic“ oder im Nostalgiezug „GoldenPass Belle Epoque“, die Fahrt durch die Berglandschaft von Zweisimmen nach Montreux an den Genfersee ist ein wahres Erlebnis der Sinne. Minibarservice in beiden Zügen. **Strecke:** Zweisimmen – Montreux.

Gotthard Panorama Express

Der Gotthard Panorama Express verbindet Schiff, Zug und zwei der schönsten Regionen, die Zentralschweiz und das Tessin, zu einem erstklassigen Erlebnis. An Bord eines Raddampfers fahren Sie von Luzern nach Flüelen. In Flüelen steigen Sie in den Panoramazug der SBB um und fahren im klimatisierten Panoramawagen der 1. Klasse auf der Gotthard-Bahnlinie nach Lugano. Ein Lautsprecher-System mit Ansagen sowie eine App zu allen Höhepunkten der Strecke stehen Ihnen zur Verfügung.

Luzern-Interlaken Express

 **Die Zentralbahn.**

Die Fahrt in den neuen topmodernen Panoramazügen führt vorbei an fünf Seen und über den Brünig-Pass. In der 1. und 2. Klasse bieten Panoramafenster eine phantastische Aussicht und auch im Bistrowagen lässt sich die Reise komfortabel genießen. **Strecke:** Luzern – Interlaken Ost



© Gettyimages.com/Pekic

Unsere Reisekategorien

Entdecken Sie die Welt auf vielfältige Weise.

Bahn statt Flugzeug lautet das Motto. Bei den Unterkünften wächst das Angebot an zertifizierten Hotels stetig. Wir bieten Ihnen eine Auswahl an Reismöglichkeiten, die darauf abzielen, Ihren Urlaub angenehm und erlebnisreich zu gestalten, während wir uns bemühen, die Auswirkungen auf die Umwelt zu berücksichtigen.

Wir versuchen, Ihnen Reiseoptionen anzubieten, die darauf abzielen, Ihre Urlaubserlebnisse mit Rücksicht auf die Umwelt zu gestalten. Dies ist für uns ein kontinuierlicher Prozess. Wir laden Sie ein, mit uns gemeinsam verantwortungsvoller zu reisen.



© Gettyimages.com/structuresxx

Hotelangebote

Wir Ihnen eine Auswahl an Hotels für Ihren Urlaub an. Außerhalb der Schweiz finden Sie bei jedem Hotel ein Logo mit dem „FAIRWEG® Score,“ einem Bewertungssystem für Nachhaltigkeitskriterien von Hotels. In der Schweiz arbeiten wir mit dem Signet (Label) „Swisstainable“. Details zu diesen Bewertungen finden Sie auf einer separaten Informationsseite in diesem Katalog. So können Sie Ihren Aufenthalt flexibel gestalten und sich über die Einordnung der Hotels informieren.



© Gettyimages.com/mystockimages

Bahn-Erlebnisreisen

Eine Zugreise ermöglicht es Ihnen, bequem verschiedene Ziele in Stadt und Natur zu erreichen. Im Vergleich zu Auto- und Flugreisen ist die Bahn eine der klimabewussten Reisemöglichkeiten. Der Panoramablick auf die vorbeiziehende Landschaft macht die Reise selbst zu einem unvergesslichen Erlebnis.



© Gettyimages.com/Zbynek Pospisil

Bahn-Wandern

Eine Bahn-Wanderreise bietet Ihnen nicht nur die Möglichkeit malerische Landschaften zu genießen, sondern auch verschieden Wanderwege zu erkunden, wodurch Sie ein intensives Naturerlebnis erfahren. Zusätzlich unterstützen Sie lokale Gemeinschaften.



© Gettyimages.com/A-Tom

Radreisen

Entdecken Sie die Welt mit dem Fahrrad. In Kombination mit der Bahn als Transportmittel bieten Radreisen Ihnen die Möglichkeit, Natur und Kultur hautnah zu erleben und gleichzeitig etwas für Ihre Gesundheit zu tun.

Hotels ...



...in der Stadt und auf dem Land

Auf den folgenden Seiten präsentieren wir Ihnen eine Auswahl an Hotels. Außerhalb der Schweiz finden Sie bei jedem Hotel ein Logo mit dem FAIRWEG® Score, einem Transparenz- und Vergleichssystem für Nachhaltigkeitskriterien von Hotels. In der Schweiz arbeiten wir mit dem Label Swisstainable. Diese Hotels eignen sich perfekt für Reisende, die Wert auf verantwortungsbewusstes Reisen legen und gleichzeitig komfortable Unterkünfte in der Stadt oder auf dem Land genießen möchten. Dabei übernehmen wir für Sie die Recherche und bieten eine sorgfältig zusammengestellte Auswahl an Unterkünften – so können Sie entspannt Ihren Aufenthalt planen.

Städtereisen



Entdecken Sie die atemberaubende Vielfalt unserer Städtereisen und tauchen Sie ein in die schönsten Metropolen und Kleinstädte Deutschlands und Europas. Egal, ob Sie sich für Städtereisen in Deutschland oder spannende Städtetrips in Europa interessieren – erleben Sie faszinierende Altstädte, beeindruckende Architektur und kulinarische Highlights, die in Erinnerung bleiben. Perfekt fürsponatane Wochenendtrips oder ausgedehnte Urlaube!

Haben wir Ihre Reiselust geweckt? Unsere Städtereisen bieten Ihnen die Möglichkeit, tief ins kulturelle Leben einzutauchen, kulinarische Spezialitäten zu entdecken und die Geschichte hautnah zu erleben. Ob Sightseeing, Museumsbesuche oder Spaziergänge durch malerische Stadtviertel – die Erlebnisse sind vielfältig. Von den historischen Gassen Wiens über die modernen Highlights Berlins, der lebendigen Kunst- und Kulturszene Amsterdams bis hin zu den weltberühmten Monumenten Wiens – jede Stadt hält einzigartige Erlebnisse für Sie bereit.

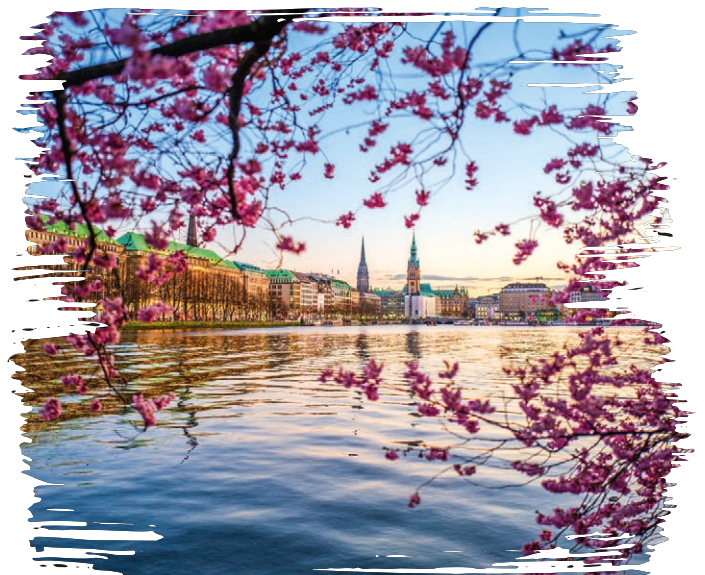



Aachen
Mercure Hotel Aachen am Dom AAA+

Dieses Haus liegt im Herzen der alten Karolingerstadt Aachen mit weltberühmten Sehenswürdigkeiten wie Kaiserdom und Carolus Thermen - ideal für einen Städtetrip.

1 Nacht im DZ/F pro Person ab **59 €**

ameropa.info/stadt6/900010

84

FAIRWEG
SCORE



Augsburg
Dorint An der Kongresshalle Augsburg AAAA+

Am Wittelsbacher Park und Kongress am Park gelegen, ist das Hotel nur wenige Minuten zu Fuß von Altstadt, Zoo und Hauptbahnhof entfernt.

1 Nacht im DZ/F pro Person ab **56 €**

ameropa.info/stadt6/900105

84

FAIRWEG
SCORE



Baden-Baden
Batschari Palais Baden-Baden AAAA

Das Hotel befindet sich im rückwärtigen Teil eines neoklassizistischen Gebäudekomplexes, der heute als Industriedenkmal unter Denkmalschutz steht.

1 Nacht im DZ/F pro Person ab **60 €**

ameropa.info/stadt6/900650

85

FAIRWEG
SCORE



Bamberg
Ibis Styles Bamberg AAA

Das moderne Hotel im Herzen des UNESCO-Weltkulturerbes Bamberg, direkt in der Altstadt im „Quartier an der Stadtmauer“, lädt Sie ein, die Stadt zu entdecken.

1 Nacht im DZ/F pro Person ab **46 €**

ameropa.info/stadt6/901020

88

FAIRWEG
SCORE



Berlin
NH Collection Berlin Mitte am Checkpoint Charlie AAAA+

Im Herzen Berlins empfängt dieses Hotel seine Gäste mit gemütlichen, in warmen Tönen eingerichteten Zimmern und serviert spanische, internationale und regionale Küche.

1 Nacht im DZ/F pro Person ab **81 €**

ameropa.info/stadt6/901260

84

FAIRWEG
SCORE



Berlin
Melia Berlin AAAA+

Zentraler geht es nicht: Das Meliá Berlin an der Friedrichstraße bietet moderne Zimmer, einen geräumigen Fitnessraum und spanische Köstlichkeiten in der lauschigen Tapas Bar.

1 Nacht im DZ/F pro Person ab **92 €**

ameropa.info/stadt6/901200

89

FAIRWEG
SCORE



Berlin
NH Berlin Kurfürstendamm *AAAA*

82
 FAIRWEG
 SCORE

Das komplett renovierte Hotel erstrahlt in neuem Glanz und überzeugt durch seine zentrale Lage in der Nähe des Kurfürstendamm. Ein Highlight im Sommer: die Frühstücksterrasse.

1 Nacht im DZ/F pro Person ab **92 €**

ameropa.info/stadt6/901460



Berlin
H10 Berlin Ku'damm *AAAA+*

88
 FAIRWEG
 SCORE

Das exklusive, designorientierte Hotel empfängt seine Gäste in einem liebevoll restaurierten, historischen Schulgebäude mit modern gestalteten Zimmern in bester Lage.

1 Nacht im DZ/F pro Person ab **75 €**

ameropa.info/stadt6/901202



Berlin
NH Collection Berlin Mitte
Friedrichstraße *AAAA+*

83
 FAIRWEG
 SCORE

Das Hotel befindet sich in bester Lage auf der beliebten Friedrichstraße und bietet u.a. ein Fitnessstudio an. Im Hotelrestaurant kann man leckere saisonale Gerichte genießen.

1 Nacht im DZ/F pro Person ab **85 €**

ameropa.info/stadt6/901268

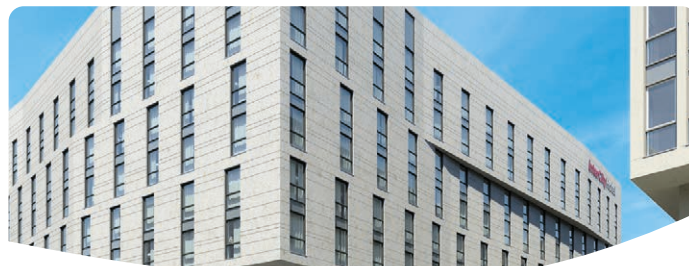

Berlin
IntercityHotel Berlin Hauptbahnhof *AAAA*

81
 FAIRWEG
 SCORE

Das optimal gelegene Hotel bietet mit seinen schallisolierten, modernen Zimmern ein tolles Domizil in der Hauptstadt - und einen idealen Ausgangspunkt für Stadterkundungen.

1 Nacht im DZ/F pro Person ab **81 €**

ameropa.info/stadt6/901233



Berlin
ABION Sprebogen Waterside Hotel
Berlin *AAAA+*

91
 FAIRWEG
 SCORE

Das Hotel überzeugt durch seine traumhafte Lage direkt an der Spree, ein attraktives Preis-Leistungs-Verhältnis und stilvolles Ambiente.

1 Nacht im DZ/F pro Person ab **77 €**

ameropa.info/stadt6/901350



Berlin
Crowne Plaza City Centre *AAAA+*

88
 FAIRWEG
 SCORE

Das moderne Komforthotel empfängt Sie in zentraler Lage nahe dem KaDeWe. Es bietet unter anderem einen Innenpool sowie eine gemütliche Bar mit erfrischenden Cocktail Kreationen.

1 Nacht im DZ/F pro Person ab **72 €**

ameropa.info/stadt6/901292



Berlin
NH Berlin-Alexanderplatz *AAAA*

Die hellen und geräumigen Zimmer des Hotels sind modern und stilvoll eingerichtet. Das Haus verfügt über ein einladendes A-la-carte-Restaurant sowie einen Fitness- und Spa Bereich.

1 Nacht im DZ/F pro Person ab **70 €**

ameropa.info/stadt6/901305

83
 FAIRWEG
 SCORE



Berlin
Park Inn by Radisson
Berlin-Alexanderplatz *AAAA*

Direkt am Alexanderplatz gelegen, begeistert das Hotel mit modern ausgestatteten Zimmern und einem atemberaubenden Panoramablick über ganz Berlin.

1 Nacht im DZ/F pro Person ab **57 €**

ameropa.info/stadt6/901230

90
 FAIRWEG
 SCORE



Berlin
Best Western Hotel Kantstrasse Berlin *AAAA*

Im Zentrum der Berliner City-West im Bezirk Charlottenburg, in einer Parallelstraße zum Kurfürstendamm, empfängt Sie das gemütliche Hotel mit modernen, hellen Zimmern.

1 Nacht im DZ/F pro Person ab **59 €**

ameropa.info/stadt6/901217

84
 FAIRWEG
 SCORE



Berlin
Wyndham Garden Berlin Mitte *AAAA*

Das charmante Vier-Sterne-Hotel mit Loft Charakter bietet unter anderem individuell gestaltete Zimmer, ein freundliches Restaurant mit Terrasse sowie gute Verkehrsanbindungen.

1 Nacht im DZ/F pro Person ab **65 €**

ameropa.info/stadt6/901252

79
 FAIRWEG
 SCORE

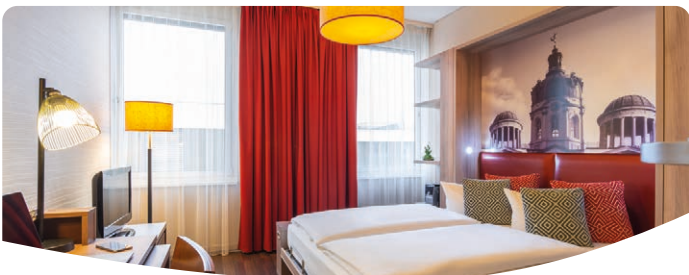

Berlin
Adagio Berlin Kurfürstendamm *AAAA*

Schickes Aparthotel in perfekter Zentrumslage, mit Appartements für bis zu 4 Personen mit komfortabler Einrichtung sowie funktionaler Küchenzeile, ideal für Familien.

1 Nacht im Studio/ohne Verpflegung pro Person ab **49 €**

ameropa.info/stadt6/901280

91
 FAIRWEG
 SCORE

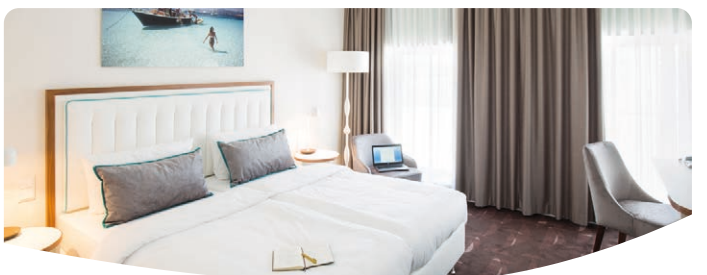

Berlin
Mercure Hotel MOA Berlin *AAAA+*

Das einzigartige Hotel beeindruckt durch ein 1.600 qm großes, begrüntes Atrium, ein exzellentes Restaurant und bestens ausgestattete Zimmer in modernem Design.

1 Nacht im DZ/F pro Person ab **76 €**

ameropa.info/stadt6/901221

83
 FAIRWEG
 SCORE



Berlin
Essential by Dorint Berlin-Adlershof AAA

90
 FAIRWEG
 SCORE

Das moderne Hotel bietet ruhige Zimmer mit Ausblick über die Terrasse, das Restaurant „Elf99“ mit mediterraner und saisonaler Küche sowie einer Lobby Bar zum Relaxen.

1 Nacht im DZ/F pro Person ab **49 €**

ameropa.info/stadt6/901400



Bremen
Parkhotel Bremen AAAAA+

88
 FAIRWEG
 SCORE

Luxus pur! Das im grünen Bürgerpark gelegene Grand Hotel ist eins der Wahrzeichen Bremens und überzeugt mit eleganten Zimmern, einem weitläufigen Spa und vielseitiger Gastronomie.

1 Nacht im DZ/F pro Person ab **103 €**

ameropa.info/stadt6/902320



Bremen
ATLANTIC Grand Hotel Bremen AAAAA+

87
 FAIRWEG
 SCORE

In prominenter Altstadtlage empfängt das nachhaltige First-Class-Hotel seine Gäste mit geräumigen, klassisch-eleganten Zimmern, ausgezeichneter Gastronomie und exzellentem Service.

1 Nacht im DZ/F pro Person ab **73 €**

ameropa.info/stadt6/902235



Bremen
Dorint Hotel Bremen AAAAA+

89
 FAIRWEG
 SCORE

Das Hotel besticht durch seine zentrale Lage und freundlichen, komfortablen Zimmern. Entspannung bietet das Vital Spa mit Sauna, Dampfbad und Schneebecken.

1 Nacht im DZ/F pro Person ab **63 €**

ameropa.info/stadt6/902230



Bremen
ACHAT Hotel Bremen City AAAA

89
 FAIRWEG
 SCORE

In sehr zentraler Lage überzeugt das Hotel mit seinem Design, einem À-la-carte-Restaurant mit leckerer Auswahl sowie einem geräumigen Wellness- und Fitnessbereich.

1 Nacht im DZ/F pro Person ab **65 €**

ameropa.info/stadt6/902285

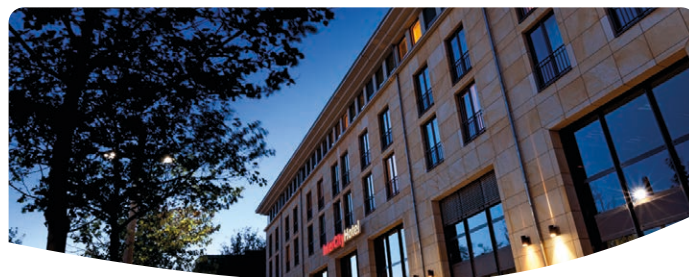

Bremen
IntercityHotel Bremen AAAA

81
 FAIRWEG
 SCORE

Direkt am Hauptbahnhof gelegen, bietet das freundliche Hotel gemütliche, schallisolierte Zimmer.

1 Nacht im DZ/F pro Person ab **51 €**

ameropa.info/stadt6/902245

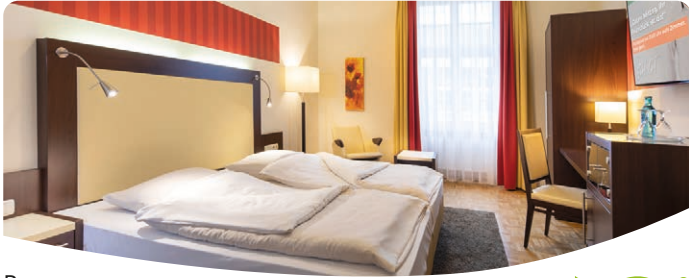

Bonn
Achat Sternhotel Bonn *AAAA*

Traditionsreiches und bekanntes Stadthotel, direkt am Marktplatz und im Zentrum gelegen, das historische Flair mit modernen Ausstattungselementen verbindet.

1 Nacht im DZ/F pro Person ab **46 €**
ameropa.info/stadt6/901945

87
FAIRWEG
SCORE

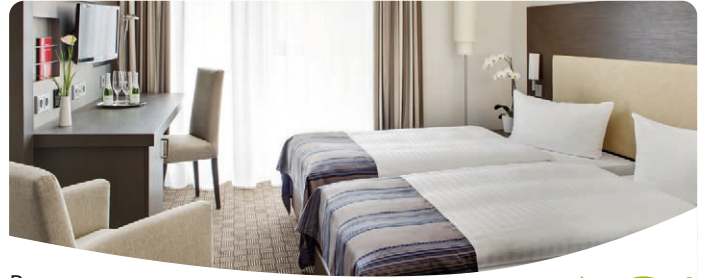

Bonn
IntercityHotel Bonn *AAAA*

Direkt am Hauptbahnhof und in unmittelbarer Nähe zum Zentrum gelegen, finden Sie hier bei diesem Hotel Mobilität mit hoher Qualität, Komfort und Service kombiniert.

1 Nacht im DZ/F pro Person ab **60 €**
ameropa.info/stadt6/901930

81
FAIRWEG
SCORE



Chemnitz
ACHAT Hotel Chemnitz *AAA*

Das Cityhotel mit bequemen Betten und köstlichem Frühstück liegt im Südwesten der Kulturhauptstadt, zwischen Leipzig und Dresden und nur ca. 45 Minuten vom Erzgebirge entfernt.

1 Nacht im DZ/F pro Person ab **48 €**
ameropa.info/stadt6/903303

87
FAIRWEG
SCORE



Coburg
Ibis Styles Coburg *AAA*

Ob Schloss Ehrenburg, die historische Altstadt oder die Veste Coburg: nur wenige Gehminuten vom Zentrum liegt das günstige Designhotel mit modernster Ausstattung.

1 Nacht im DZ/F pro Person ab **58 €**
ameropa.info/stadt6/903320

88
FAIRWEG
SCORE



Dortmund
NH Dortmund *AAAA*

Das zentral gelegene Hotel ist mit seinem Komfort sowie Suiten mit getrenntem Schlaf- und Wohnbereich auch für längere Aufenthalte oder für Familien ideal.

1 Nacht im DZ/F pro Person ab **58 €**
ameropa.info/stadt6/903505

82
FAIRWEG
SCORE



Dortmund
IntercityHotel Dortmund *AAAA*

Neben 231 modernen Zimmern ist das Hotel mit einem Restaurant und einer Bistro Lounge mit Bar und Terrasse ausgestattet und garantiert durch seine zentrale Lage kurze Wege.

1 Nacht im DZ/F pro Person ab **60 €**
ameropa.info/stadt6/903525

80
FAIRWEG
SCORE



Dresden
Steigenberger Hotel de Saxe AAAAA

80
 FAIRWEG
 SCORE

Das First Class Hotel im Herzen der Dresdner Altstadt, direkt an der Frauenkirche, ist der ideale Ausgangspunkt um die zahlreichen Sehenswürdigkeiten bequem zu Fuß zu entdecken.

1 Nacht im DZ/F pro Person ab **82 €**

ameropa.info/stadt6/903670



Dresden
NH Collection Dresden Altmarkt AAAAA+

82
 FAIRWEG
 SCORE

Im Herzen der sächsischen Metropole erwartet Sie ein modernes und komfortables Hotel mit gutem Service in bester Lage. Erkunden Sie die Stadt zu Fuß vom wunderschönen Altmarkt aus.

1 Nacht im DZ/F pro Person ab **69 €**

ameropa.info/stadt6/903686

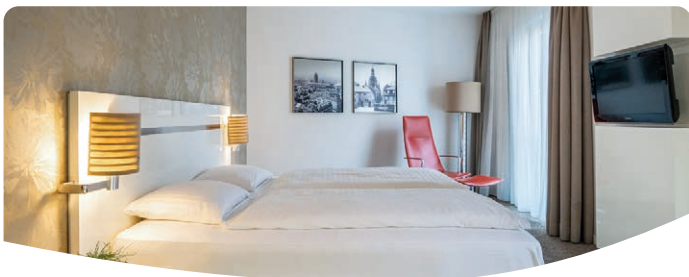

Dresden
INNSIDE by Melia Dresden AAAAA+

90
 FAIRWEG
 SCORE

Das moderne Hotel liegt direkt zwischen der Frauenkirche und dem Albertinum und erwartet Sie mit eigenem Spa, dem Restaurant VEN und der Cocktailbar TWIST im Dachgeschoß.

1 Nacht im DZ/F pro Person ab **68 €**

ameropa.info/stadt6/903640



Dresden
Hilton Hotel Dresden AAAAA

89
 FAIRWEG
 SCORE

Direkt an der Frauenkirche besticht das Hotel durch moderne Zimmer, einer großen Auswahl an Restaurants, Cafes und Bars sowie einem großzügigen Wellness und Fitness Club.

1 Nacht im DZ/F pro Person ab **76 €**

ameropa.info/stadt6/903613



Dresden
ARCOTEL HafenCity Dresden AAAAA

87
 FAIRWEG
 SCORE

Direkt an der Elbe liegt das Hotel mitten im neuen Hotspot der HafenCity neben der Neustadt. Das Hotel besticht durch modernes Design und eine gute Ausstattung.

1 Nacht im DZ/F pro Person ab **61 €**

ameropa.info/stadt6/903627



Dresden
Penck Hotel Dresden AAAAA

91
 FAIRWEG
 SCORE

Das charmante Kunsthôtel mit Werken des Dresdner Künstlers A. R. Penck ist ein außergewöhnlich komfortables Domizil im Herzen der sächsischen Landeshauptstadt Dresden.

1 Nacht im DZ/F pro Person ab **54 €**

ameropa.info/stadt6/903607



Dresden
Holiday Inn Dresden Am Zwinger *AAAA*

Das zentral gelegene Hotel überzeugt nicht nur durch seine Lage nahe der Altstadt und dem Zwinger, sondern auch mit einem Ganztagsrestaurant und einem Fitnesscenter.

1 Nacht im DZ/F pro Person ab **60 €**

ameropa.info/stadt6/903629

89

FAIRWEG
SCORE



Dresden
Amedia Plaza Dresden *AAAA*

Zentral, direkt am historischen Neumarkt gelegen, überrascht das Amedia Plaza Dresden mit farbenfrohen Zimmern und modernster Ausstattung hinter einer historisch geprägten Fassade.

1 Nacht im DZ/F pro Person ab **91 €**

ameropa.info/stadt6/903621

84

FAIRWEG
SCORE



Dresden
ACHAT Hotel Dresden Elbufer *AAAA*

Ruhig und entspannt im Stadtteil Laubegast gelegen, ist das komfortable Hotel ein idealer Ausgangspunkt für Ausflüge in die Innenstadt oder die Kulturlandschaft des Dresdner Elbtals.

1 Nacht im DZ/F pro Person ab **42 €**

ameropa.info/stadt6/903615

87

FAIRWEG
SCORE



Dresden
ACHAT Hotel Dresden Altstadt *AAA*

Das komfortable Hotel liegt zentrumsnah und verkehrsgünstig neben dem bekannten Feldschlösschen Stammhaus und ist nur 1,5km vom Hauptbahnhof sowie Prager Straße entfernt.

1 Nacht im DZ/F pro Person ab **45 €**

ameropa.info/stadt6/903651

87

FAIRWEG
SCORE

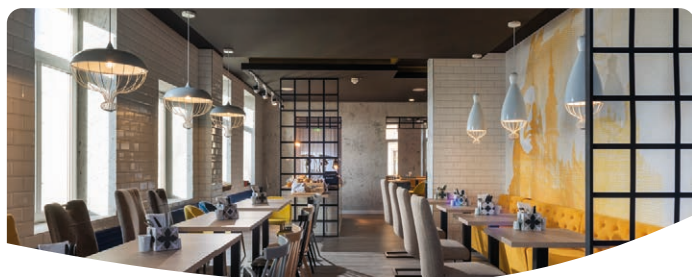

Dresden
ibis Styles Dresden Neustadt *AAA+*

Mitten im Szene-Viertel und mit sehr guter Anbindung an die Altstadt, bietet das Hotel modernes Flair und trendige Zimmer mit viel Raum zum Wohlfühlen.

1 Nacht im DZ/F pro Person ab **41 €**

ameropa.info/stadt6/903666

84

FAIRWEG
SCORE



Dresden
ibis Hotel Dresden Zentrum *AAA*

Im Herzen der sächsischen Hauptstadt gelegen, schätzen nicht nur preisbewusste Reisende dieses moderne Budgethotel mit Fahrradverleih und freundlich gestalteten Zimmern.

1 Nacht im DZ/F pro Person ab **45 €**

ameropa.info/stadt6/903620

89

FAIRWEG
SCORE



Dresden
Super 8 by Wyndham Dresden AAA

Nur etwa 200 m von der Elbe und rund 500 m vom ICE-Bahnhof Dresden-Neustadt entfernt, überzeugt das Hotel nicht nur durch seine Qualität, sondern auch durch die gute Anbindung.

1 Nacht im DZ/F pro Person ab **39 €**

ameropa.info/stadt6/903619

79
 FAIRWEG
 SCORE



Dresden
Amedia Hotel Dresden Elbpromenade AAA

Das Hotel liegt direkt am Elbufer und bietet eine optimale Ausgangslage für Radtouren. Mit der Straßenbahn erreichen Sie die Dresdner Altstadt in ca. 15 Fahrminuten ohne Umstieg.

1 Nacht im DZ/F pro Person ab **44 €**

ameropa.info/stadt6/903624

80
 FAIRWEG
 SCORE



Düsseldorf
NH Düsseldorf City AAAA

Das Hotel beeindruckt mit spektakulärer Architektur - einem sieben Stockwerke hohen Lobbybereich mit Glasdach - und bietet komfortable Zimmer und eine gute Anbindung ans Zentrum.

1 Nacht im DZ/F pro Person ab **51 €**

ameropa.info/stadt6/903725

82
 FAIRWEG
 SCORE



Eisenach
Vienna House by Wyndham Thüringer Hof Eisenach AAAA

Gastlichkeit mit Tradition: Das historische Gebäude, vis-à-vis des mittelalterlichen Stadttors, beherbergt schon seit Jahrhunderten zufriedene Gäste.

1 Nacht im DZ/F pro Person ab **69 €**

ameropa.info/stadt6/903910

90
 FAIRWEG
 SCORE

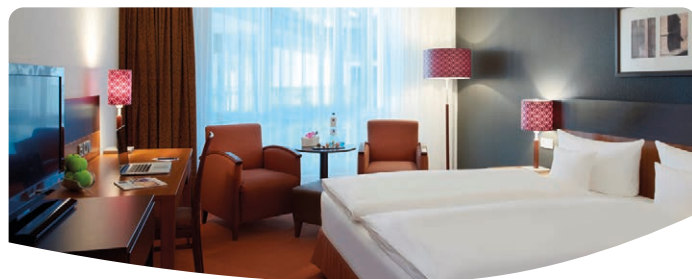

Erfurt
Dorint Hotel am Dom Erfurt AAAA+

Rendezvous zwischen Klassik und Moderne - das Dorint Hotel in zentraler Lage unweit der historischen Altstadt lädt Sie mit moderner Architektur zum Wohlfühlen ein.

1 Nacht im DZ/F pro Person ab **99 €**

ameropa.info/stadt6/904035

91
 FAIRWEG
 SCORE

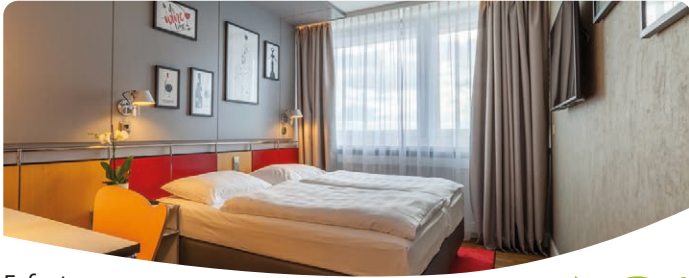

Erfurt
NYX Hotel Erfurt *AAAA+*

In zentraler Lage empfängt Sie dieses Hotel mit komfortablen Zimmern, gehobener Küche sowie einem Panorama Wellnessbereich in 60m Höhe für perfekte Entspannung.

1 Nacht im DZ/F pro Person ab **71 €**
ameropa.info/stadt6/904000

82
 FAIRWEG
 SCORE



Erfurt
IntercityHotel Erfurt *AAAA*

Von dem zentral am Hauptbahnhof gelegenen Haus mit seinen freundlich eingerichteten Zimmern lassen sich die Sehenswürdigkeiten Erfurts wie Mariendom und Krämerbrücke gut erreichen.

1 Nacht im DZ/F pro Person ab **56 €**
ameropa.info/stadt6/904015

80
 FAIRWEG
 SCORE

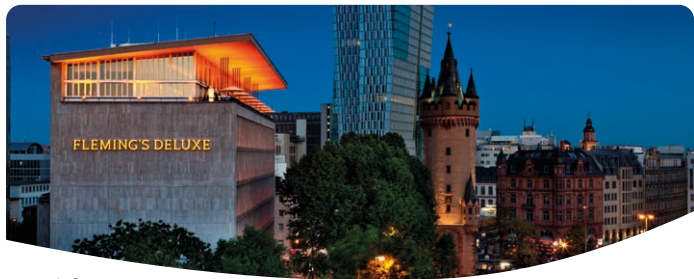

Frankfurt
Flemings Selection Hotel Frankfurt-City *AAAAA*

Modernes Stadthotel in hervorragender Lage in der Innenstadt. Nur wenige Meter vom Hotel entfernt sind die meist Hotspots der Stadt bequem zu Fuß zu erreichen.

1 Nacht im DZ/F pro Person ab **63 €**
ameropa.info/stadt6/904585

86
 FAIRWEG
 SCORE



Frankfurt
INNSIDE by Meliá Frankfurt Ostend *AAAA+*

Das moderne Stadthotel im Osten Frankfurts gegenüber der Europäischen Zentralbank überzeugt mit komfortablen Zimmern, vielfältigem Frühstücksangebot und guter Lage.

1 Nacht im DZ/F pro Person ab **72 €**
ameropa.info/stadt6/904501

87
 FAIRWEG
 SCORE



Frankfurt
IntercityHotel Frankfurt Hauptbahnhof Süd *AAAA*

An der Südseite des Hauptbahnhofs liegt das Hotel im Design von Matteo Thun, mit großer Lobby, komfortablen, schallisolierten Zimmern und guten Verkehrsverbindungen zur City.

1 Nacht im DZ/F pro Person ab **54 €**
ameropa.info/stadt6/904510

81
 FAIRWEG
 SCORE



Frankfurt
Hotel Frankfurt Messe Affiliated by Meliá *AAAA*

Das Hotel bietet modernen Komfort und erstklassige Annehmlichkeiten mit stilvollen Zimmern, kostenfreiem WLAN und einem hervorragenden Frühstück.

1 Nacht im DZ/F pro Person ab **43 €**
ameropa.info/stadt6/904511

88
 FAIRWEG
 SCORE



Freiburg
Novotel Freiburg am Konzerthaus *AAAA*

91
 FAIRWEG
 SCORE

In der Nähe der historischen Altstadt bietet das Hotel komfortable Zimmer und einen schönen Spa-Bereich mit Hallenbad, in dem Sie sich am Ende des Tages entspannen können.

1 Nacht im DZ/F pro Person ab **118 €**

ameropa.info/stadt6/904610



Freiburg
IntercityHotel Freiburg *AAA*

81
 FAIRWEG
 SCORE

Das moderne, direkt am Hauptbahnhof gelegene IntercityHotel, ist der ideale Startpunkt für Kulturtrips und Stadterkundungen, viele Sehenswürdigkeiten sind fußläufig zu erreichen.

1 Nacht im DZ/F pro Person ab **76 €**

ameropa.info/stadt6/904625

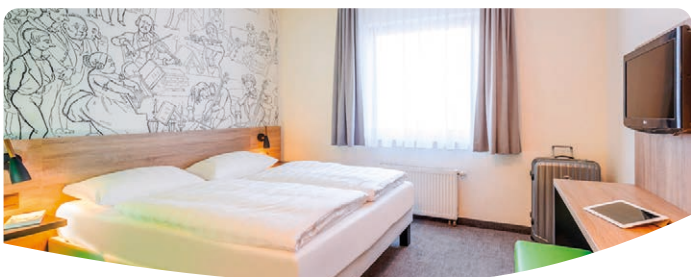

Halle (Saale)
ibis Styles Hotel Halle *AAA*

88
 FAIRWEG
 SCORE

Der Komponist Friedrich Händel ist Thema des besonderen Designs des gesamten Hotels. In zentraler Lage können Sie die Innenstadt leicht zu Fuß erkunden.

1 Nacht im DZ/F pro Person ab **52 €**

ameropa.info/stadt6/906425



Halle (Saale)
Dorint Charlottenhof Halle (Saale) *AAAA+*

89
 FAIRWEG
 SCORE

Erleben Sie Jugendstil, Kulinarik und Entspannung in diesem zentralen Hotel und erkunden die grüne Universitäts- und Musikstadt mit der ältesten dt. Schokoladenfabrik.

1 Nacht im DZ/F pro Person ab **91 €**

ameropa.info/stadt6/906435



Hamburg
Grand Elysee Hamburg *AAAAA+*

91
 FAIRWEG
 SCORE

Das vielfach ausgezeichnete Luxushotel begeistert mit einer großzügigen Wellnesslandschaft, einem lebendigen Hotelboulevard sowie einer Vielzahl erstklassiger Restaurants.

1 Nacht im DZ/F pro Person ab **154 €**

ameropa.info/stadt6/906020

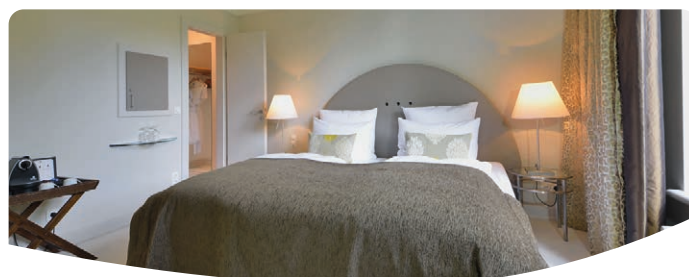

Hamburg
Privathotel Lindtner Hamburg *AAAAA+*

88
 FAIRWEG
 SCORE

Das First-Class-Hotel in Harburg mit guter Anbindung in die Innenstadt überzeugt mit Wohnkomfort, modernem Spabereich, edler Kaminlounge, zwei Restaurants und schönem Garten.

1 Nacht im DZ/F pro Person ab **93 €**

ameropa.info/stadt6/906150



Hamburg
Empire Riverside Hotel *AAAA*

Zwischen dem Hafen und Reeperbahn gelegen, ragt der eindrucksvolle, bronzeverkleidete Turm des Empire Riverside Hotel in den Hamburger Himmel.

1 Nacht im DZ/ohne Verpflegung pro Person ab **80 €**

ameropa.info/stadt6/XS1323

82

FAIRWEG
SCORE

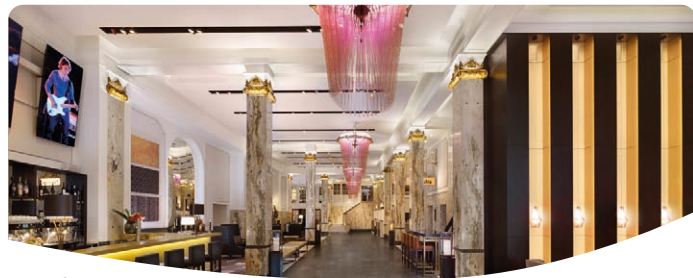

Hamburg
Reichshof Hamburg *AAAA+*

Ein Hamburger Traditionshotel wurde neu interpretiert und strahlt im denkmalgeschützten Haus am Hauptbahnhof in neuem Glanz.

1 Nacht im DZ/F pro Person ab **103 €**

ameropa.info/stadt6/906030

85

FAIRWEG
SCORE



Hamburg
Mövenpick Hotel Hamburg *AAAA+*

Die einzigartige und berühmte Architektur des Hauses im ehemaligen Wasserturm des Sternschanzenparks mitten in Hamburg ist das Markenzeichen des eleganten Hotels.

1 Nacht im DZ/F pro Person ab **97 €**

ameropa.info/stadt6/906240

94

FAIRWEG
SCORE

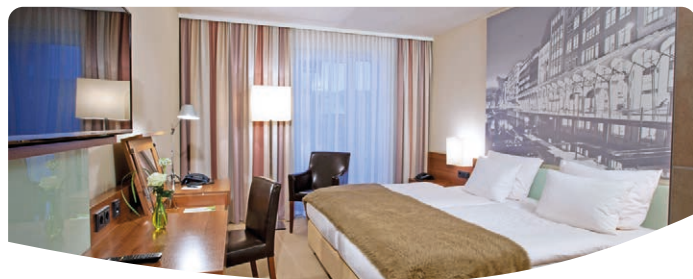

Hamburg
Lindner Hotel Am Michel *AAAA+*

Direkt am Michel gelegen, überzeugt dieses geschmackvolle Hotel mit großzügiger, multimedialer Zimmerausstattung, modernem Wellness-Bereich und kulinarischer Vielfalt.

1 Nacht im DZ/F pro Person ab **103 €**

ameropa.info/stadt6/906245

88

FAIRWEG
SCORE

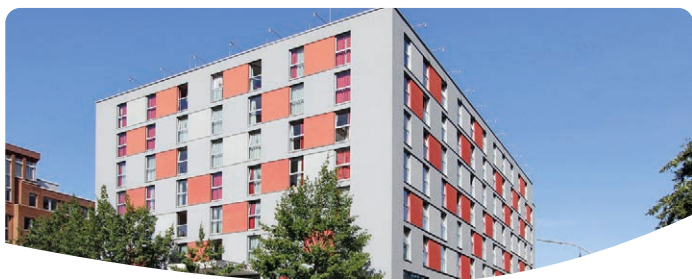

Hamburg
ARCOTEL Rubin *AAAA+*

Mitten in Hamburg zentral im Kultur- und Szeneviertel St. Georg gelegen, ist das 4 Sterne Superior Hotel ARCOTEL Rubin der ideale Ausgangspunkt für Ihre Städtereise.

1 Nacht im DZ/F pro Person ab **80 €**

ameropa.info/stadt6/906090

88

FAIRWEG
SCORE



Hamburg
Park-Hotel Hagenbeck *AAAA+*

Das Tierpark-Themenhotel am Tierpark Hagenbeck verspricht exotisches Flair mit Zimmern im Asien- oder Afrika-Look und einem Spa-Bereich im arktischen Stil.

1 Nacht im DZ/F pro Person ab **96 €**

ameropa.info/stadt6/906235

85

FAIRWEG
SCORE

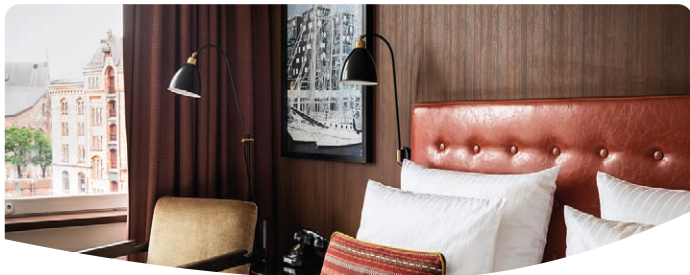

Hamburg
AMERON Hamburg Hotel
Speicherstadt *AAAA*

Als einziges Hotel in der historischen Speicherstadt eröffnete das Hotel im September 2014 und begeistert mit stilvollem Design, höchstem Komfort und innovativer Gastronomie.

91
 FAIRWEG
 SCORE

1 Nacht im DZ/F pro Person ab **88 €**

ameropa.info/stadt6/906315

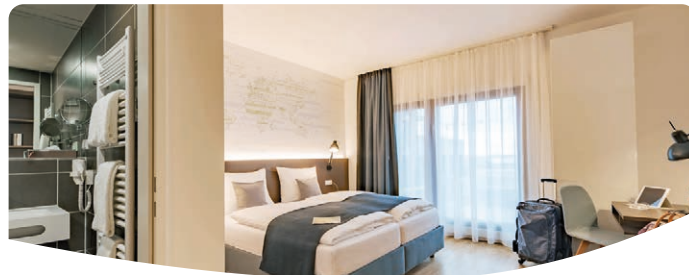

Hamburg
JUFA Hotel Hamburg HafenCity *AAAA*

Das Hotel lässt die Herzen von Stadt- und Familienurlaubern in der HafenCity höherschlagen. Genießen Sie Ihren Aufenthalt in Hamburgs modernem Stadtteil.

84
 FAIRWEG
 SCORE

1 Nacht im DZ/F pro Person ab **102 €**

ameropa.info/stadt6/906390



Hamburg
Mercure Hotel Hamburg City *AAAA*

Modernes Hotel, zentral gelegen gegenüber dem Mehr! Theater am Großmarkt und nahe der HafenCity, bietet eine optimale Ausgangslage für Ihre Erkundungen

88
 FAIRWEG
 SCORE

1 Nacht im DZ/F pro Person ab **81 €**

ameropa.info/stadt6/906180



Hamburg
NYX Hotel Hamburg by Leonardo
Hotels *AAAA*

Das im Sommer 2023 eröffnete Designhotel im zentralen Stadtteil Hammerbrook begeistert mit extravaganter, amüsanten Ambiente und beeindruckenden Kunstwerken.

82
 FAIRWEG
 SCORE

1 Nacht im DZ/F pro Person ab **78 €**

ameropa.info/stadt6/906077

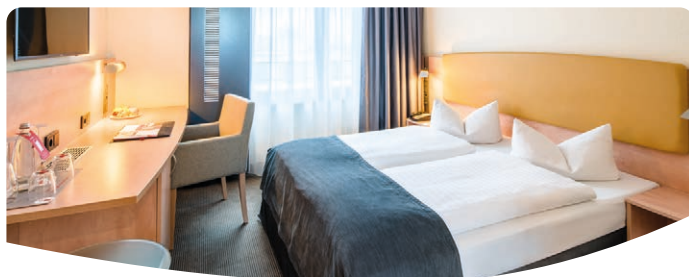

Hamburg
IntercityHotel Hamburg
Hauptbahnhof *AAAA*

Wohnen Sie im Hotel in zentraler Lage der Hansestadt direkt am Hauptbahnhof in schallisolierten Zimmern mit schnellem Zugang auf die Einkaufsmeile der Mönckebergstraße.

81
 FAIRWEG
 SCORE

1 Nacht im DZ/F pro Person ab **71 €**

ameropa.info/stadt6/906190



Hamburg
Mercure Hotel Hamburg Mitte *AAAA*

Modernes Hotel mit raffinierter Zimmerausstattung in zentraler Lage zwischen dem Schanzepark und dem Stadtpark Planten und Blumen – nur 250 m vom Fernsehturm entfernt.

88
 FAIRWEG
 SCORE

1 Nacht im DZ/F pro Person ab **72 €**

ameropa.info/stadt6/906170

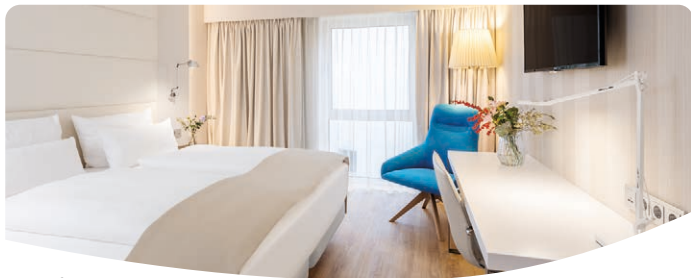

Hamburg NH Hamburg Mitte **AAAA**

Das Hotel bietet eine hochwertig und moderne Zimmerausstattung mit warmen hellen Farben und besticht durch seine gute Lage nördlich der Sternschanze mit guter U-Bahn Anbindung.

1 Nacht im DZ/F pro Person ab **84 €**

ameropa.info/stadt6/906300

82

FAIRWEG
SCORE



Hamburg Holiday Inn Hamburg Berliner Tor **AAAA**

Im Jahr 2019 neu eröffnetes Hotel mit 316 Zimmern, bietet eine moderne Ausstattung und gute Lage am Berliner Tor und ist somit ein toller Ausgangspunkt für Ihren Hamburg Besuch.

1 Nacht im DZ/F pro Person ab **62 €**

ameropa.info/stadt6/906017

82

FAIRWEG
SCORE

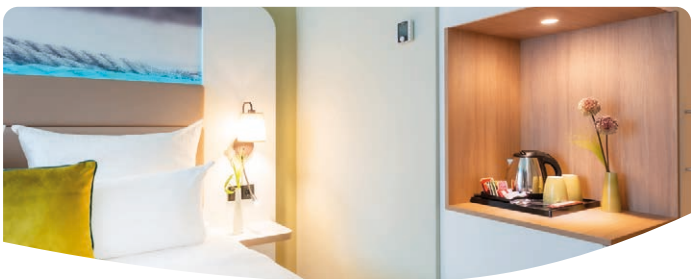

Hamburg Leonardo Hamburg Altona **AAAA**

Ebenso spektakulär wie die Stadt ist das im Juli 2022 eröffnete Leonardo Hotel im trendigen Ottensen – ein absoluter Geheimtipp für Hamburg-Besucher.

1 Nacht im DZ/F pro Person ab **61 €**

ameropa.info/stadt6/906007

89

FAIRWEG
SCORE



Hamburg NH Hamburg Horner Rennbahn **AAAA**

Direkt an der Galopprennbahn Hamburg-Horn gelegen, besticht das moderne Hotel mit mediterranem Touch, gut ausgestatteten Zimmern und warmer, eleganter Farbgestaltung.

1 Nacht im DZ/F pro Person ab **54 €**

ameropa.info/stadt6/906130

83

FAIRWEG
SCORE



Hamburg Leonardo Hotel Hamburg Nord **AAAA**

Das in Winterhude gelegene Stadthotel überzeugt mit modernem Zimmerkomfort, kostenfreiem WLAN, eigenem Fitness- und Saunabereich sowie einem leckeren Frühstücksbuffet

1 Nacht im DZ/F pro Person ab **55 €**

ameropa.info/stadt6/906000

82

FAIRWEG
SCORE

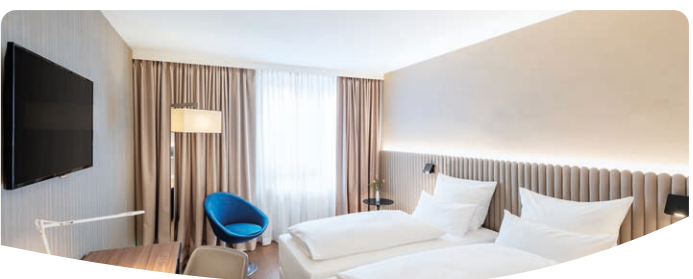

Hamburg NH Hamburg Altona **AAAA**

Im angesagten Hamburger Bezirk Altona gelegen, bietet das Hotel zahlreiche Restaurants und Bars in direkter Nähe; das Stadtzentrum ist nur wenige Fahrminuten entfernt.

1 Nacht im DZ/F pro Person ab **56 €**

ameropa.info/stadt6/906140

83

FAIRWEG
SCORE



Hamburg
Mercure Hotel Hamburg am Volkspark **AAAA**

84

FAIRWEG
SCORE

Nahe Volksparkstadion (HSV) und BARCLAYS Arena gelegen, ist das komfortable Hotel besonders bei Events eine hervorragende Adresse für Ihren Hamburg-Trip.

1 Nacht im DZ/F

pro Person ab **76 €**

ameropa.info/stadt6/906215



Hamburg
Ibis Styles Hamburg Barmbek **AAA+**

88

FAIRWEG
SCORE

Das in 2021 eröffnete Hotel zeichnet sich durch seine moderne Ausstattung aus und bietet maritime Einflüsse, welche sich in dem ganzen Hotel wie ein Tau ums Schiff schlängeln.

1 Nacht im DZ/F

pro Person ab **65 €**

ameropa.info/stadt6/906160



Hamburg
sylv. Apartmenthotel **AAA**

89

FAIRWEG
SCORE

Genießen Sie Ihren Aufenthalt in den modernen Apartments mit voll ausgestatteter Küchenzeile inklusive Mikrowelle, die sich auch für längere Städtetrips hervorragend eignen.

1 Nacht im DZ/F

pro Person ab **48 €**

ameropa.info/stadt6/XS1303



Hamburg
Adagio Access Hamburg Mühlendamm **AAA**

92

FAIRWEG
SCORE

Nähe der Außenalster gelegen, bieten die gut ausgestatteten Studios genug Platz für bis zu 4 Personen und legen den Grundstein für einen angenehmen Aufenthalt in Hamburg.

1 Nacht im Studio/ohne Verpflegung

pro Person ab **47 €**

ameropa.info/stadt6/906164



Hamburg
Ibis Hamburg Alsterring **AA+**

89

FAIRWEG
SCORE

Nur wenige Schritte von der Wandsbeker Chaussee entfernt bietet dieses moderne Hotel Wohlgefühl mit schallisolierten Zimmern, großzügigen Betten und kostenlosem WLAN.

1 Nacht im DZ/F

pro Person ab **52 €**

ameropa.info/stadt6/906165



Hannover
IntercityHotel Hannover **AAAA**

81

FAIRWEG
SCORE

Das moderne Hotel mit historischer Fassade direkt am Hauptbahnhof ist ein idealer Ausgangspunkt für Stadterkundungen. Die hellen Zimmer versprechen einen erholsamen Aufenthalt.

1 Nacht im DZ/F

pro Person ab **52 €**

ameropa.info/stadt6/906520

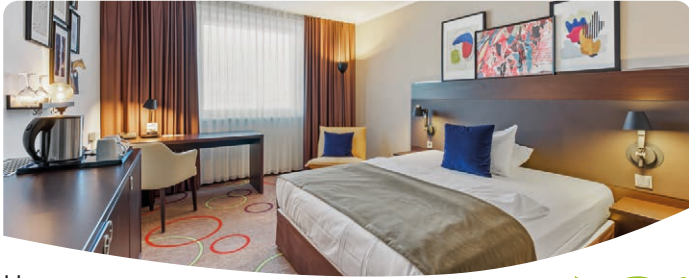

Hannover
Leonardo Hotel Hannover Medical Park *AAAA*

Dieses 4-Sterne-Hotel bietet einen Außenpool und WLAN-Internetzugang. Es befindet sich im Stadtteil Groß-Buchholz. Alle Zimmer verfügen über eine Klimaanlage und ein eigenes Badezi

1 Nacht im DZ/F pro Person ab **60 €**

ameropa.info/stadt6/906590

89

FAIRWEG
SCORE



Heidelberg
ATLANTIC Hotel Heidelberg *AAAA+*

Neu eröffnetes Hotel (2024) mit modern eingerichteten Zimmern in nachhaltiger Passivbauweise. Highlight: Restaurant und Bar „15 High“ im 15. Stock mit großartigem Blick.

1 Nacht im DZ/F pro Person ab **85 €**

ameropa.info/stadt6/906600

83

FAIRWEG
SCORE



Heidelberg
IntercityHotel Heidelberg *AAAA*

Das im Jahr 2024 neu eröffnete Hotel präsentiert sich in geschmackvollem Design – mit modernen Zimmern, einem Restaurant, einer Bistro-Lounge mit Bar sowie einer Terrasse.

1 Nacht im DZ/F pro Person ab **59 €**

ameropa.info/stadt6/906630

81

FAIRWEG
SCORE



Hildesheim
IntercityHotel Hildesheim *AAAA*

Direkt neben dem Hauptbahnhof gelegen, überrascht das komfortable Hotel im Design von Matteo Thun und sorgt für angenehmen Aufenthalt.

1 Nacht im DZ/F pro Person ab **52 €**

ameropa.info/stadt6/906676

81

FAIRWEG
SCORE



Kassel
Schlosshotel Bad Wilhelmshöhe *AAAA+*

Das Hotel mit moderner Wellness- und Spa-Oase liegt im UNESCO-Weltkulturerbe Bergpark Wilhelmshöhe und bietet einen einzigartigen Blick auf den Herkules.

1 Nacht im DZ/F pro Person ab **98 €**

ameropa.info/stadt6/906720

82

FAIRWEG
SCORE



Kiel
IntercityHotel Kiel *AAA+*

Zentral am Hauptbahnhof gelegen, bietet das Hotel Blick auf die Kieler Förde und kurze Wege in die Innenstadt – ideal für einen maritimen Ausflug.

1 Nacht im DZ/F pro Person ab **51 €**

ameropa.info/stadt6/907620

81

FAIRWEG
SCORE



Köln
Steigenberger Hotel Köln AAAAA

81
 FAIRWEG
 SCORE

Im Herzen der Rheinmetropole, nahe dem Belgischen Viertel, lädt das denkmalgeschützte Hotel mit modernem Design und warmen Farben zu einem entspannten Aufenthalt ein.

1 Nacht im DZ/F pro Person ab **95 €**

ameropa.info/stadt6/907995



Köln
Dorint Hotel am Heumarkt Köln AAAAA

89
 FAIRWEG
 SCORE

Das exklusive Hotel liegt mitten im Herzen der Stadt. Hier wird modernes Design mit Eleganz verbunden und in der legendären Harry`s New-York Bar treffen Sie Menschen aus aller Welt.

1 Nacht im DZ/F pro Person ab **81 €**

ameropa.info/stadt6/908015



Köln
Dorint Hotel an der Messe Köln AAAAA+

84
 FAIRWEG
 SCORE

Mit rheinischer Herzlichkeit und mondäner Ambiente empfängt das luxuriös-moderne Hotel seine Gäste und ist durch die gute Verkehrsanbindung nur wenige Minuten vom Zentrum entfernt.

1 Nacht im DZ/F pro Person ab **81 €**

ameropa.info/stadt6/908040



Köln
NH Collection Köln Mediapark AAAAA+

83
 FAIRWEG
 SCORE

Das Hotel, eine moderne, lichtdurchflutete Oase, liegt in einer Grünanlage mit künstlich angelegtem See. Trotzdem sind es bis in die Innenstadt nur 15 Minuten zu Fuß.

1 Nacht im DZ/F pro Person ab **65 €**

ameropa.info/stadt6/907930



Köln
Stadthotel am Römerturm AAAAA

84
 FAIRWEG
 SCORE

Die hervorragende Lage des Hotels bietet einen optimalen Ausgangspunkt für Sightseeing und Shopping, auch befinden sich viele Cafés, Bars und Restaurants in direkter Umgebung.

1 Nacht im DZ/F pro Person ab **71 €**

ameropa.info/stadt6/XS1322





Köln
AMERON Köln Hotel Regent *AAAA*

Erleben Sie ein unverwechselbares Ambiente - urbanes Flair trifft auf klassische Eleganz, Modernität auf Tradition, spannende Kontraste, die sich im ganzen Hotelkonzept fortsetzen.

1 Nacht im DZ/F pro Person ab **85 €**

ameropa.info/stadt6/907900

91

FAIRWEG
SCORE

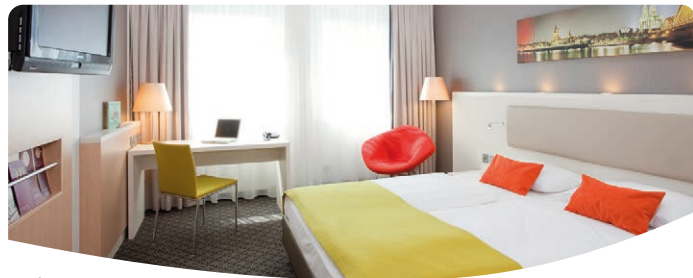

Köln
Mercure Hotel Severinshof Köln City *AAAA*

Das Hotel liegt im Herzen der lebendigen Metropole Köln, mitten im beliebten Severinsviertel. In wenigen Minuten erreichen Sie die Altstadt, den Dom und den Hauptbahnhof.

1 Nacht im DZ/F pro Person ab **76 €**

ameropa.info/stadt6/907820

88

FAIRWEG
SCORE



Köln
Essential by Dorint Köln-Junkersdorf *AAA+*

Modernes Hotel im schönen Stadtteil Junkersdorf mit guter Anbindung an die Innenstadt. Hier erleben Sie rheinische Herzlichkeit und authentisch italienische Küche im „em Veedel“.

1 Nacht im DZ/F pro Person ab **54 €**

ameropa.info/stadt6/907805

89

FAIRWEG
SCORE



Köln
Hotel Ibis Köln Messe *AAA*

Das Hotel, mit seiner authentischen Gastlichkeit, liegt in unmittelbarer Nähe zur Messe und Lanxess Arena, mit ÖPNV erreichen Sie alle Sehenswürdigkeiten sowie die Altstadt in weni

1 Nacht im DZ/F pro Person ab **59 €**

ameropa.info/stadt6/907875

84

FAIRWEG
SCORE



Konstanz
Hampton by Hilton *AAA+*

Das moderne Hotel liegt nur wenige Gehminuten vom Seerhein entfernt, Sehenswürdigkeiten wie Insel Mainau sind problemlos mit öffentlichen Verkehrsmitteln erreichbar.

1 Nacht im DZ/F pro Person ab **64 €**

ameropa.info/stadt6/908060

83

FAIRWEG
SCORE



Leipzig
Steigenberger Icon Grandhotel Handelshof *AAAAA+*

Immitten der City am Naschmarkt, nur Steinwürfe von berühmten Sehenswürdigkeiten wie Altes Rathaus und Nikolaikirche, verwehnt Sie das luxuriöse First Class-Hotel.

1 Nacht im DZ/F pro Person ab **104 €**

ameropa.info/stadt6/909015

81

FAIRWEG
SCORE



Leipzig
The Westin Leipzig AAAAA

88
 FAIRWEG
 SCORE

Mit luxuriösen, eleganten Zimmern, der Falco Bar & Lounge in der 27. Etage sowie dem größten Hotelpool Leipzigs bietet das Haus eine niveauvolle Atmosphäre mitten in der City.

1 Nacht im DZ/F pro Person ab **63 €**
ameropa.info/stadt6/909060



Leipzig
Radisson Blu Hotel Leipzig AAAA+

90
 FAIRWEG
 SCORE

Gegenüber vom Gewandhaus überzeugt dieses Design-Hotel mit Wohnkomfort auf hohem Niveau, trendiger, edler Inneneinrichtung sowie Lounge-Ambiente in Bar und Restaurant.

1 Nacht im DZ/F pro Person ab **64 €**
ameropa.info/stadt6/909045



Leipzig
NH Leipzig Zentrum AAAA

82
 FAIRWEG
 SCORE

Das Hotel erwartet Sie mit modernem Komfort im Herzen der sächsischen Metropole. Die Zimmer sind mit schönen Holzböden ausgestattet und die Bar bietet besondere Weine.

1 Nacht im DZ/F pro Person ab **70 €**
ameropa.info/stadt6/909014



Leipzig
Vienna House Easy by Wyndham Leipzig AAAA

90
 FAIRWEG
 SCORE

In Top-Lage direkt am Hauptbahnhof bietet das moderne Hotel stilvolle Zimmer im minimalistisch-frischen Design, ein Frühstücksrestaurant im Bäckerei-Stil sowie ein Kaffeehaus.

1 Nacht im DZ/F pro Person ab **63 €**
ameropa.info/stadt6/909013



Leipzig
IntercityHotel Leipzig AAAA

81
 FAIRWEG
 SCORE

Direkt am Hauptbahnhof gelegen, bietet Ihnen das komfortable Hotel ein gemütliches Ambiente, ein lichtdurchflutetes Restaurant und eine Bar mit leckeren Cocktails.

1 Nacht im DZ/F pro Person ab **57 €**
ameropa.info/stadt6/909004

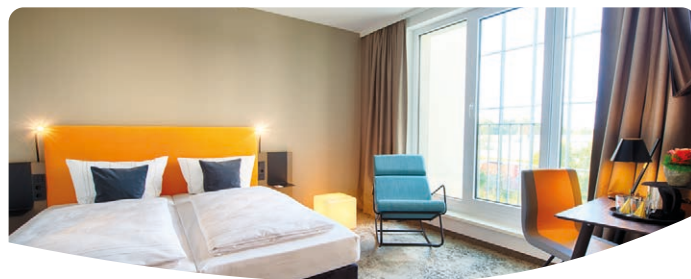

Leipzig
LOGINN Hotel Leipzig AAA+

89
 FAIRWEG
 SCORE

Dieses nachhaltige Hotel empfängt Sie mit Gym, Restaurant und Bar am nördlichen Stadtrand von Leipzig.

1 Nacht im DZ/F pro Person ab **58 €**
ameropa.info/stadt6/909012



Leipzig
Dorint Hotel Leipzig *AAAA*

Nur einen kurzen Spaziergang von der Altstadt entfernt empfängt das stilvolle Hotel seine Gäste mit gemütlichen, hellen Zimmern und einem Restaurant im Jugendstil-Ambiente.

1 Nacht im DZ/F pro Person ab **56 €**

ameropa.info/stadt6/909001

89

FAIRWEG
SCORE



Leipzig
NH Leipzig Messe *AAAA*

Die gemütliche Bar, die komfortablen Zimmer und die gute Verkehrsanbindung in die Stadt machen das Hotel zu einer attraktiven Unterkunft.

1 Nacht im DZ/F pro Person ab **49 €**

ameropa.info/stadt6/909006

84

FAIRWEG
SCORE



Lübeck
Holiday Inn Lübeck *AAAA+*

Nur wenige Schritte von der Lübecker Altstadt entfernt erwartet Sie ein modernes, komfortables Hotel mit beheiztem Innenpool. Im Restaurant genießen Sie kulinarische Highlights.

1 Nacht im DZ/F pro Person ab **69 €**

ameropa.info/stadt6/909200

83

FAIRWEG
SCORE

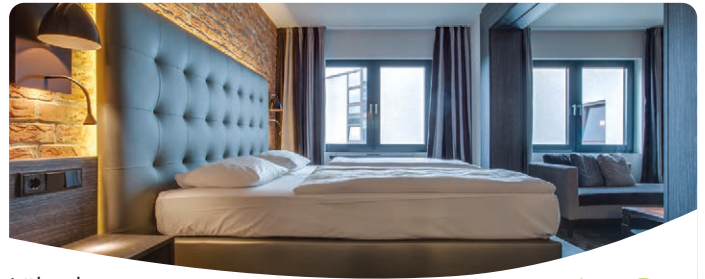

Lübeck
Park Inn by Radisson Lübeck *AAAA*

Im Zentrum Lübecks begeistert dieses moderne, trendige Stadthotel mit individuellem Wohnkomfort sowie einem Restaurant im italienischen Landhausstil mit Kaminzimmer.

1 Nacht im DZ/F pro Person ab **69 €**

ameropa.info/stadt6/909215

88

FAIRWEG
SCORE



Lübeck
IntercityHotel Lübeck *AAAA*

Das Hotel überzeugt durch optimale Lage sowie die moderne Ausstattung mit hellen, komfortablen Zimmern. Eine hervorragende Wahl für Ihren Lübeck-Urlaub.

1 Nacht im DZ/F pro Person ab **78 €**

ameropa.info/stadt6/909275

81

FAIRWEG
SCORE



Lübeck
TRYP by Wyndham Lübeck Aquamarin *AAA*

Freundlicher Service, gemütliche Zimmer und eine gute Verkehrsanbindung machen dieses klassische Hotel zur idealen Wahl. Besonders einladend ist die schöne Lobby mit Kamin.

1 Nacht im DZ/F pro Person ab **46 €**

ameropa.info/stadt6/909235

79

FAIRWEG
SCORE



Lüneburg
Seminaris Hotel Lüneburg *AAAA*

89
FAIRWEG
SCORE

Wohnen Sie im Grünen und dennoch nah an der City: Erkunden Sie in wenigen Schritten die Altstadt von Lüneburg mit ihren engen Gassen und alten Backsteinmauern.

1 Nacht im DZ/F pro Person ab **49 €**

ameropa.info/stadt6/909350



Magdeburg
Hotel Magdeburg City Center by Leonardo Hotels *AAA*

81
FAIRWEG
SCORE

In zentraler Lage am Hauptbahnhof, mit wenigen Gehminuten in die Altstadt und zum Dom, bietet das Stadthotel moderne Zimmer, WLAN und eine gemütliche Gartenterrasse.

1 Nacht im DZ/F pro Person ab **53 €**

ameropa.info/stadt6/909410



Mainz
IntercityHotel Mainz *AAAA*

81
FAIRWEG
SCORE

Dieses stilvoll gestaltete Stadthotel kombiniert Mobilität mit hoher Qualität, Komfort und Service. Der ideale Startpunkt für Kulturtrips und Stadterkundungen in und rund um Mainz.

1 Nacht im DZ/F pro Person ab **62 €**

ameropa.info/stadt6/909705



Mainz
Favorite Parkhotel *AAAA+*

87
FAIRWEG
SCORE

Das Hotel zeichnet sich durch seine außergewöhnliche Lage aus - idyllisch in unmittelbarer Umgebung des Mainzer Rosengartens und die Innenstadt ist zu Fuß zu erreichen.

1 Nacht im DZ/F pro Person ab **121 €**

ameropa.info/stadt6/909710

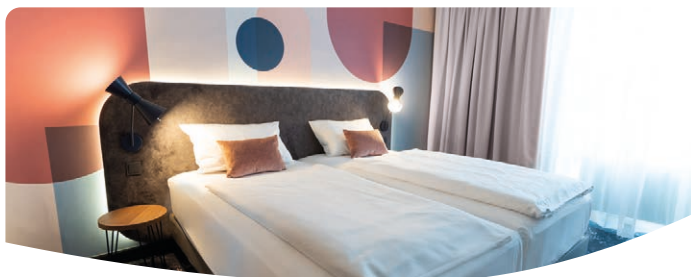

Mainz
Mercure Hotel Mainz City Center *AAA+*

89
FAIRWEG
SCORE

Entspanntes Ambiente, guter Komfort, zentrale Lage zwischen Hauptbahnhof und der Altstadt mit den Sehenswürdigkeiten machen das Hotel zur hervorragenden Wahl.

1 Nacht im DZ/F pro Person ab **69 €**

ameropa.info/stadt6/909725

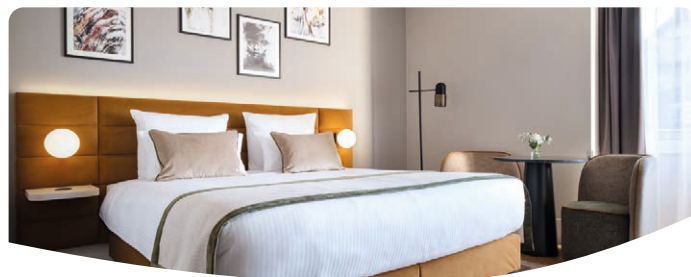

Mainz
Leonardo Mainz *AAAA*

83
FAIRWEG
SCORE

Zentral gelegenes, in 2025 frisch renoviertes Hotel mit mediterranem Restaurant – idealer Ausgangspunkt zur Erkundung der Altstadt sowie zahlreicher weiterer Sehenswürdigkeiten.

1 Nacht im DZ/F pro Person ab **69 €**

ameropa.info/stadt6/909730

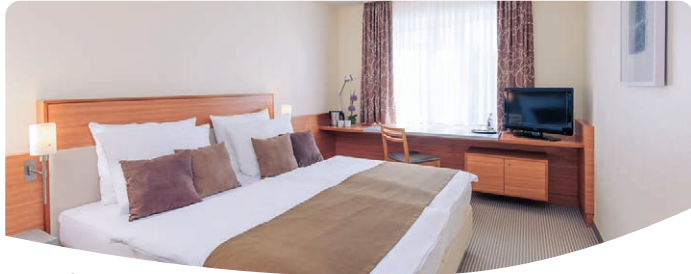

Mannheim
Mercure Hotel Mannheim am Rathaus *AAA*

Zentral, nur wenige Schritte in die historische Quadratstadt, die zu Sightseeing und Einkaufsbummel einlädt, bietet das Hotel alle Annehmlichkeiten eines modernen Stadthotels.

1 Nacht im DZ/F pro Person ab **50 €**

ameropa.info/stadt6/909910

84

FAIRWEG
SCORE



Mannheim
IntercityHotel Mannheim *AAAA*

Geradliniges Design und eine stilvolle Atmosphäre erwartet Sie in diesem am Hauptbahnhof gelegenen Hotel. Der nahe Schlossgarten mit Blick auf den Rhein lädt zum Spaziergang ein.

1 Nacht im DZ/F pro Person ab **58 €**

ameropa.info/stadt6/909905

81

FAIRWEG
SCORE



München
Sofitel Munich Bayerpost *AAAAA*

Dank seiner Nähe zu Sehenswürdigkeiten wie der Asamkirche und dem Neuen Rathaus ist das Munich Sofitel ein idealer Ausgangspunkt für Besucher, die München erkunden möchten.

1 Nacht im DZ/F pro Person ab **119 €**

ameropa.info/stadt6/910550

89

FAIRWEG
SCORE



München
NH Collection München Bavaria *AAAA+*

Direkt am Hauptbahnhof, wenige Minuten von der Altstadt, erwarten Sie im NH Collection München Bavaria helle und geräumige Zimmer sowie vielfältiger Service für Ihren Aufenthalt.

1 Nacht im DZ/F pro Person ab **€**

ameropa.info/stadt6/910405

83

FAIRWEG
SCORE

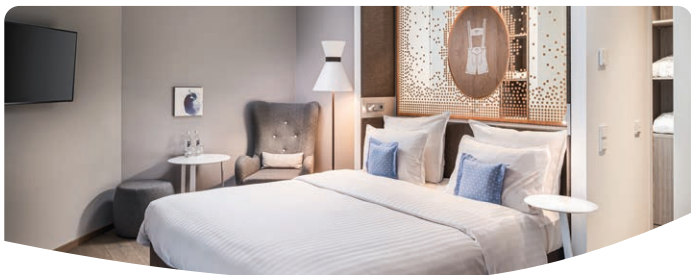

München
Steigenberger Hotel München *AAAA+*

Mitten in Schwabing und in der Nähe des Englischen Gartens befindet sich das First Class Hotel mit Flair und guter Verkehrsanbindung zur Münchner Innenstadt und der Fußball Arena.

1 Nacht im DZ/F pro Person ab **89 €**

ameropa.info/stadt6/910580

81

FAIRWEG
SCORE

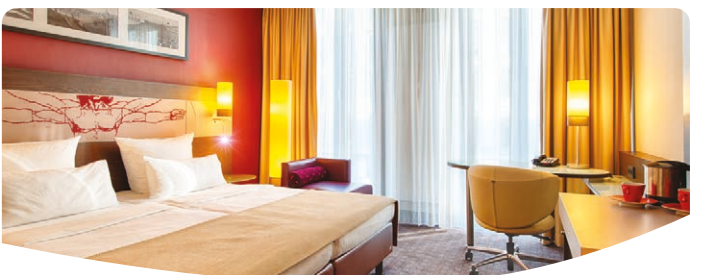

München
Leonardo Royal Hotel München *AAAA+*

Das komfortable Hotel nahe BMW Welt und Sealife, mit direktem U-Bahn-Anschluss, überzeugt durch einen Mix aus moderner Ausstattung, freundlichem Service und bestem Komfort.

1 Nacht im DZ/F pro Person ab **55 €**

ameropa.info/stadt6/910590

88

FAIRWEG
SCORE

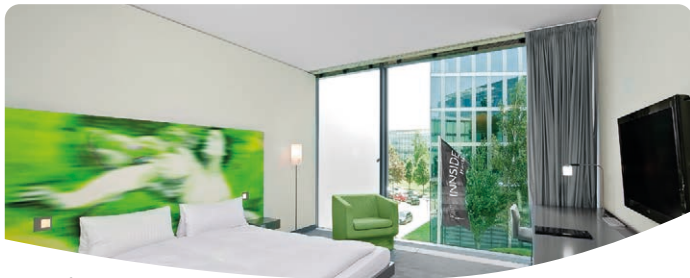

München
INNSIDE München Parkstadt Schwabing *AAAA*

Das Hotel in modernem Design liegt nur ca. 20 Gehminuten vom Englischen Garten entfernt, die Münchner Innenstadt erreichen Sie ohne Umsteigen nach einer 9-minütigen Bahnfahrt.

89
 FAIRWEG
 SCORE

1 Nacht im DZ/F pro Person ab **79 €**

ameropa.info/stadt6/910401



München
Hotel München City Center *AAAA*

Das moderne Hotel mit Innenhof erwartet Sie in zentraler Lage, zwischen Hauptbahnhof und Theresienwiese. Den Karlsplatz/Stachus und Stadtzentrum erreichen Sie in ca. 15 Gehminuten.

87
 FAIRWEG
 SCORE

1 Nacht im DZ/F pro Person ab **79 €**

ameropa.info/stadt6/910570



München
Fleming's Hotel München-City *AAAA*

Direkt am Münchner Hauptbahnhof punktet das erstklassige Hotel mit Komfort, innovativem Design, voll verglasten Badezimmer und hervorragender Küche in seiner trendigen Brasserie.

85
 FAIRWEG
 SCORE

1 Nacht im DZ/F pro Person ab **78 €**

ameropa.info/stadt6/910600



München
Leonardo Hotel München City Center *AAAA*

Die zentrale Lage unweit des Hauptbahnhofs sowie die technisch bestens ausgestatteten, eleganten Zimmer mit WLAN und Sky-TV sowie die Sportsbar überzeugen.

88
 FAIRWEG
 SCORE

1 Nacht im DZ/F pro Person ab **56 €**

ameropa.info/stadt6/910430



München
Fleming Hotel München-Schwabing *AAAA*

Direkt an der Leopoldstraße gelegen, ist das komfortable Haus mit den modernen Zimmern ideal für einen Besuch des Englischen Gartens oder der Allianz Arena.

85
 FAIRWEG
 SCORE

1 Nacht im DZ/F pro Person ab **53 €**

ameropa.info/stadt6/910645



München
Achat Hotel München-Süd *AAAA*

Im grünen Westen der bayerischen Landeshauptstadt empfängt das moderne Hotel seine Gäste mit guter Verkehrsanbindung in die Innenstadt.

87
 FAIRWEG
 SCORE

1 Nacht im DZ/F pro Person ab **51 €**

ameropa.info/stadt6/910404



München
Vienna House Easy by Wyndham
 München **AAAA**

Das zentral gelegene Boutique-Hotel im Stadtteil Neuhausen liegt nur 25 Gehminuten vom Schloss Nymphenburg und 5 Fahrminuten vom Münchener Zentrum entfernt.

1 Nacht im DZ/F pro Person ab **41 €**

ameropa.info/stadt6/910650

89

FAIRWEG
SCORE



München
Aparthotel Adagio München City **AAA+**

Im Herzen Münchens, nahe dem Bahnhof, bietet Ihnen das Aparthotel harmonische und einladende Wohnräume mit einem Hauch von modernem Stil. Ideal für Städtereisende und Familien.

1 Nacht im Studio/ohne Verpflegung pro Person ab **49 €**

ameropa.info/stadt6/910411

91

FAIRWEG
SCORE



München
Amber Econtel München **AAA**

Im grünen Westen der bayerischen Landeshauptstadt empfängt das Hotel seine Gäste mit großzügig geschnittenen Zimmern, vielen Extras und guter Verkehrsanbindung in die Innenstadt.

1 Nacht im DZ/F pro Person ab **44 €**

ameropa.info/stadt6/910415

82

FAIRWEG
SCORE

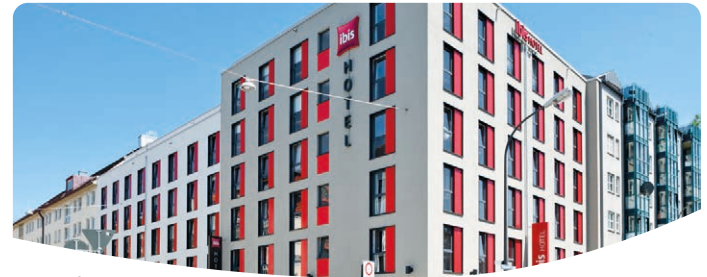

München
Ibis München City Süd **AAA**

Unkomplizierter Wohlfühl-Komfort, frisches Design, innovative, extra bequeme Betten und Barservice rund um die Uhr erwartet Sie nur 8 Fahrminuten von der Münchener City entfernt.

1 Nacht im DZ/F pro Person ab **49 €**

ameropa.info/stadt6/910440

84

FAIRWEG
SCORE

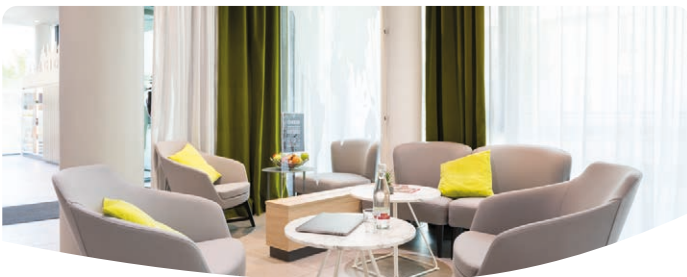

München
Aparthotel Adagio Access Muenchen City
Olympiapark **AAA**

Dieses moderne Aparthotel liegt in der Nähe von mehreren bekannten Sehenswürdigkeiten wie dem Olympiapark oder dem BMW-Museum und bietet ein gemütliches Ambiente.

1 Nacht im Studio/ohne Verpflegung pro Person ab **39 €**

ameropa.info/stadt6/910412

92

FAIRWEG
SCORE

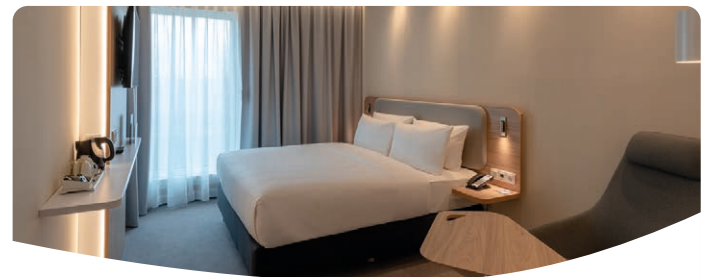

München
Holiday Inn Express Munich North **AAA**

Im Domagkpark, günstig zwischen Schwabing mit seinen Ausgehmöglichkeiten und dem ruhigen Freimann gelegen, Bushaltestelle in ca. 200 m.

1 Nacht im DZ/F pro Person ab **43 €**

ameropa.info/stadt6/910402

82

FAIRWEG
SCORE



München
Ibis München City Ost *AAA*

84

FAIRWEG
SCORE

Das Hotel nahe Ostbahnhof mit optimalem Anschluss in die Stadt wird geprägt von warmen Farbtönen, hochwertigen Materialien und dem innovativen Schlafkomfort-Konzept.

1 Nacht im DZ/F pro Person ab **48 €**

ameropa.info/stadt6/910660



Münster
ATLANTIC Hotel Münster *AAAA+*

87

FAIRWEG
SCORE

Dieses neue, hochwertige Haus bietet stilvolle Zimmer, einen großen Entspannungs- und Fitnessbereich sowie kulinarische Genüsse im Restaurant ATLANTIC Grillroom.

1 Nacht im DZ/F pro Person ab **89 €**

ameropa.info/stadt6/910930

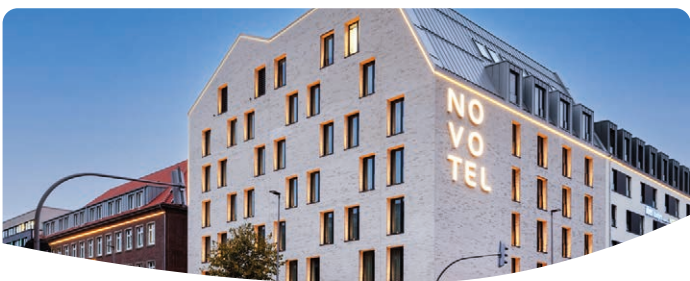

Münster
Novotel Münster City *AAAA+*

83

FAIRWEG
SCORE

Modern und mit einer Atmosphäre zum Wohlfühlen präsentiert sich dieses neue Hotel in bester Lage. Es bietet Sauna, Fitness und ein außergewöhnliches Restaurant.

1 Nacht im DZ/F pro Person ab **80 €**

ameropa.info/stadt6/910925

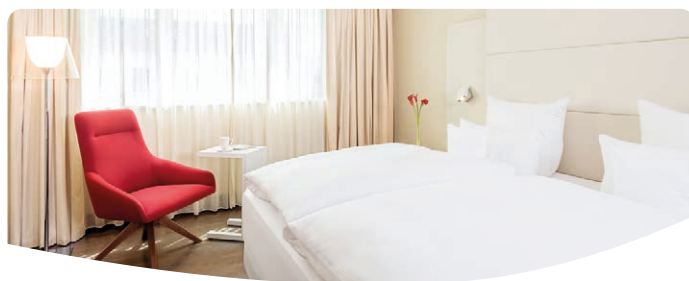

Nürnberg
NH Collection Nürnberg City *AAAA+*

90

FAIRWEG
SCORE

Das Hotel liegt nur wenige Gehminuten von der Altstadt entfernt – mit Sehenswürdigkeiten, Shops, Restaurants und dem Christkindlesmarkt in der Weihnachtszeit.

1 Nacht im DZ/F pro Person ab **53 €**

ameropa.info/stadt6/911760



Nürnberg
Leonardo Royal Nürnberg *AAAA+*

84

FAIRWEG
SCORE

Das Leonardo Royal Nürnberg liegt nur wenige Gehminuten vom Bahnhof entfernt und empfängt Sie im stilvollen Mix aus modernem, zeitlosem Design und Art-Déco-Elementen.

1 Nacht im DZ/F pro Person ab **51 €**

ameropa.info/stadt6/911765



Nürnberg
Hotel Nürnberg City Center by Leonardo Hotels *AAA*

81

FAIRWEG
SCORE

Zentral am Hauptbahnhof, aber ruhig gelegen, bietet das Hotel komfortable Zimmer – ideal zum Entspannen nach einem erlebnisreichen Tag in Nürnberg.

1 Nacht im DZ/F pro Person ab **55 €**

ameropa.info/stadt6/911735



Offenburg
**Mercure Hotel Offenburg am
 Messeplatz** **AAAA**

Ein Aufenthalt in Offenburg lädt zu Ausflügen auf beiden Rheinseiten und im Anschluss zu Erholung im Panoramapool und der Sauna ein.

84
 FAIRWEG
 SCORE

1 Nacht im DZ/F

pro Person ab **48 €**

ameropa.info/stadt6/912800



Potsdam
Dorint Hotel Potsdam **AAAA+**

Gegenüber der Russischen Kolonie Alexandrowka verwöhnt dieses stilvolle Hotel seine Gäste mit komfortablen Zimmern, Aqua Spa mit Pool und Sauna sowie internationaler Küche.

89
 FAIRWEG
 SCORE

1 Nacht im DZ/F

pro Person ab **67 €**

ameropa.info/stadt6/901500



Potsdam
MAXX Sanssouci Potsdam **AAAA+**

Nur wenige Meter von Schloss Sanssouci entfernt, punktet das charismatische Hotel mit modernen, komfortablen Zimmern, einer Sommerterrasse und leckeren Speisen in der Bar.

80
 FAIRWEG
 SCORE

1 Nacht im DZ/F

pro Person ab **69 €**

ameropa.info/stadt6/901520



Rostock
IntercityHotel Rostock **AAAA**

Das moderne Stadthotel am Hauptbahnhof bietet komfortable Übernachtungen und ist ideal, um die Hansestadt mit ihrer Backsteingotik zu erkunden.

81
 FAIRWEG
 SCORE

1 Nacht im DZ/F

pro Person ab **57 €**

ameropa.info/stadt6/914110



Saarbrücken
Mercure Hotel Saarbrücken City **AAAA**

Familienfreundliches Hotel in der City mit französischem Flair und stilvollen Zimmern. Es liegt nur wenige Schritte vom Saarufer entfernt.

84
 FAIRWEG
 SCORE

1 Nacht im DZ/F

pro Person ab **59 €**

ameropa.info/stadt6/914850



Schwerin
IntercityHotel Schwerin **AAAA**

In komfortablen Zimmern wohnen Sie direkt am Hauptbahnhof und erreichen von dort die Altstadt mit dem Schweriner Dom in nur ca. 10 Gehminuten.

81
 FAIRWEG
 SCORE

1 Nacht im DZ/F

pro Person ab **48 €**

ameropa.info/stadt6/914900

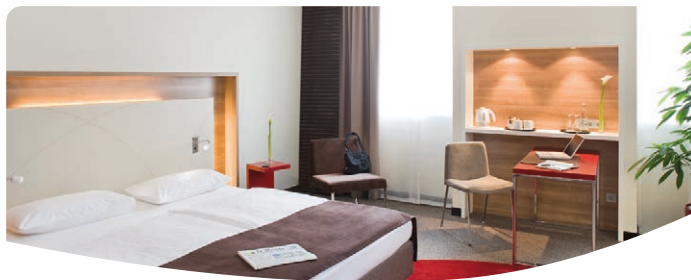

Stuttgart
Mercure Stuttgart Airport Messe *AAAA*

84
 FAIRWEG
 SCORE

Das Haus liegt unweit vom Musical Theater Stuttgart und dank guter Verkehrsanbindung ist auch die City schnell erreichbar - perfekte Ausgangslage für einen entspannten Aufenthalt.

1 Nacht im DZ/F pro Person ab **65 €**

ameropa.info/stadt6/915315



Stuttgart
Mövenpick Hotel Stuttgart Airport *AAAA+*

93
 FAIRWEG
 SCORE

Das moderne MövenpickHotel am Flughafen begeistert mit seinem grandiosen Design und hochwertigen Materialien, mit denen es gelungen ist, ein einzigartiges Ambiente zu schaffen.

1 Nacht im DZ/F pro Person ab **68 €**

ameropa.info/stadt6/915200



Stuttgart
MASEVEN Stuttgart SI Centrum *AAAA*

80
 FAIRWEG
 SCORE

Inmitten des SI-Centrums und dennoch in einer Oase der Ruhe: Es erwarten Sie zwei Musicaltheater, Restaurants, Bars und Cafés, die Spielbank sowie eine großzügige Saunalandschaft.

1 Nacht im DZ/F pro Person ab **64 €**

ameropa.info/stadt6/915215



Stralsund
IntercityHotel Stralsund *AAA+*

81
 FAIRWEG
 SCORE

Direkt am Hauptbahnhof gelegen, ist das Hotel der ideale Startpunkt, um in weniger als 10 Minuten die Altstadt oder das Meeresmuseum in Stralsund zu erreichen.

1 Nacht im DZ/F pro Person ab **62 €**

ameropa.info/stadt6/915000



Trier
Mercure Hotel Trier Porta Nigra *AAAA*

84
 FAIRWEG
 SCORE

Gemütliches Ambiente verspricht dieses zentral gelegene Hotel mit Komfortzimmern und einem charmanten Restaurant mit regionaler Küche und tollem Ausblick auf die Porta Nigra!

1 Nacht im DZ/F pro Person ab **68 €**

ameropa.info/stadt6/916205



Ulm
me and all hotel ulm *AAAA*

89
 FAIRWEG
 SCORE

Das moderne Hotel spiegelt das wunderschöne Ulm wider: lebendig und bunt wie die Stadt, zugleich gemütlich und grün wie ein Rückzugsort in der Natur.

1 Nacht im DZ/F pro Person ab **78 €**

ameropa.info/stadt6/916615



Weimar
Best Western Premier Grand Hotel Russischer Hof *AAAA+*

Das traditionsreiche Hotel ist seit 1805 eine der ersten Adressen in Weimar. Berühmte Persönlichkeiten der Weimarer Klassik wussten das Haus bereits zu schätzen.

89
 FAIRWEG
 SCORE

1 Nacht im DZ/F pro Person ab **72 €**
ameropa.info/stadt6/917221



Weimar
Dorint Am Goethepark Weimar *AAAA+*

Das moderne Hotel empfängt Sie mit eleganten Zimmern, stilvollem Ambiente, einem großzügigen Wellnessbereich und zwei gemütlichen Restaurants.

84
 FAIRWEG
 SCORE

1 Nacht im DZ/F pro Person ab **73 €**
ameropa.info/stadt6/917225



Weimar
Leonardo Hotel Weimar *AAAA*

Neben klassischen, wohnlichen Zimmern bietet dieses architektonisch interessante Komforthotel am Park an der Ilm einen großzügigen Poolbereich unter einem großen Glaskuppeldach.

88
 FAIRWEG
 SCORE

1 Nacht im DZ/F pro Person ab **50 €**
ameropa.info/stadt6/917200



Weimar
Hotel Schillerhof *AAAA*

Eine zeitgenössische Hommage an das 19. Jahrhundert: Das zentrale Boutique-Hotel empfängt Sie mit einer gelungenen Kombination aus moderner Ausstattung und gemütlichem Flair.

88
 FAIRWEG
 SCORE

1 Nacht im DZ/F pro Person ab **73 €**
ameropa.info/stadt6/917250



Wuppertal
Spark by Hilton Wuppertal *AAAA*

Zentral am Hauptbahnhof gelegen, empfängt Sie das Hotel mit gemütlichen Zimmern und ist ideal für Erkundungen in und rund um Wuppertal mit dem FreeCityTicket.

82
 FAIRWEG
 SCORE

1 Nacht im DZ/F pro Person ab **57 €**
ameropa.info/stadt6/917700

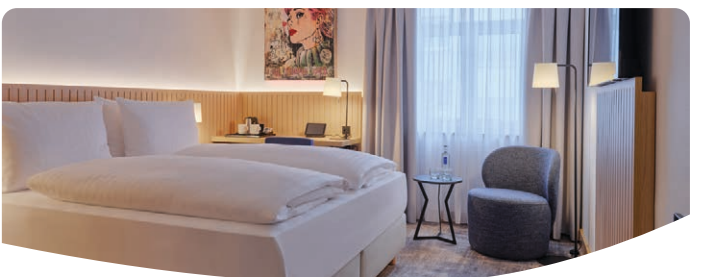

Würzburg
Dorint Hotel Würzburg *AAAA*

Durch die verkehrsgünstige Anbindung und die unmittelbare Lage nahe der Würzburger Altstadt ist das Hotel äußerst beliebt.

89
 FAIRWEG
 SCORE

1 Nacht im DZ/F pro Person ab **73 €**
ameropa.info/stadt6/917840



Flandern



Wahres Paradies für Kultur- und Kunstliebhaber

Brügge, Gent und Antwerpen bieten eine faszinierende Mischung aus historischen Bauwerken, weltberühmten Museen und lebendiger Kunstszene. Auch die kleineren Städte wie Mechelen oder Leuven überraschen mit ihrem reichen kulturellen Erbe. Kulinarisch kommt jeder auf seine Kosten dank der Vielfalt an leckeren regionalen Gerichten, belgischen Bieren und natürlich Schokolade. Anreisen lässt sich ganz **klimabewusst und komfortabel mit dem ICE** aus Deutschland. Und die ausgewählten, zertifizierten Unterkünfte bieten Ihnen eine verlässliche Orientierung für einen verantwortungsbewussten Aufenthalt.



Antwerpen

Mode- und Designjubiläum

Zum 40-jährigen Jubiläum der Antwerp Six feiert Antwerpen seine Entwicklung zur international anerkannten Modestadt. Seit den 1980er-Jahren steht die legendäre Designergruppe für eine eigenständige, avantgardistische Handschrift, die das kreative Selbstverständnis der Stadt bis heute prägt. Eine zentrale Ausstellung im ModeMuseum Antwerpen (MoMu) würdigt ihren Einfluss und ihre individuellen Karrieren. Gleichzeitig richtet sich der Blick nach vorn: **Nachhaltigkeit, langlebiges Design und ein bewusster Umgang mit Mode** sind heute feste Bestandteile der Antwerpener Modeszene – im Sinne einer Mode, die Werte vermittelt, statt kurzlebigen Trends zu folgen.

Tipp: Ab Köln erreichen Sie Antwerpen Centraal, der als einer der schönsten Bahnhöfe weltweit gilt, klimabewusst mit dem ICE in unter 2,5 Stunden - ab September 2026 sogar 2 x am Tag ohne Umstieg!



Gent

Dorado für Veggies

„Donnerdag = Veggietag“ – Gent rief 2009 zu einem **fleischlosen Tag in der Woche** auf. Das hat auch die Gastronomie beeinflusst und so gibt es eine große Auswahl an vegetarischen Restaurants und Cafés. Die Stadt fördert somit nachhaltige Lebensweisen, indem sie die Reduzierung des Fleischkonsums um einen Tag pro Woche unterstützt. Eine Maßnahme, die nicht nur positive Auswirkungen für das Klima und die Umwelt zum Ziel hat, sondern auch die Gesundheit in den Vordergrund stellt.

Tipp: Ab Köln erreichen Sie Gent klimabewusst mit dem ICE in knapp 2,5 Stunden.



Antwerpen ibis Antwerpen Centrum **AAA**

Das Hotel liegt im Herzen Antwerpens - alle Highlights, Restaurants und Bars sind bequem zu Fuß erreichbar.

1 Nacht im DZ/F pro Person ab **38 €**

ameropa.info/stadt6/Y01K1Y

84

FAIRWEG
SCORE

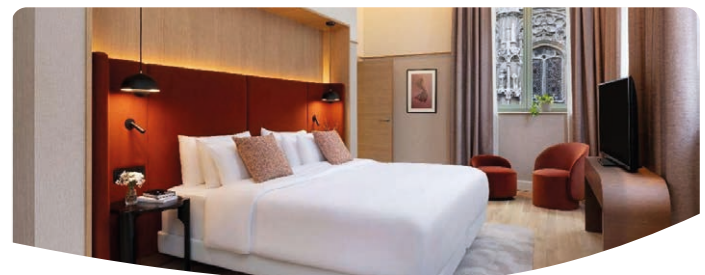

Gent NH Collection Gent **AAAA**

Das Hotel liegt mitten im Zentrum von Gent, direkt neben dem Belfried, einem Glockenturm aus dem 14. Jahrhundert und nur wenige Meter von den weiteren Sehenswürdigkeiten der Stadt entfernt.

1 Nacht im DZ/F pro Person ab **67 €**

ameropa.info/stadt6/Y001RT

84

FAIRWEG
SCORE



Frankreich-Paris
Hotel Littéraire Arthur Rimbaud BWSC AAAA

86

FAIRWEG
SCORE

Das Hotel mit raffinierten Akzenten und stilvollem Designer-Decor liegt in einer ruhigen Straße zwischen dem lebendigen Canal Saint-Martin mit seinen zahlreichen Restaurants.

1 Nacht im DZ/F pro Person ab **90 €**

ameropa.info/stadt6/924790



Frankreich-Paris
Hotel Trianon Rive Gauche AAAA

86

FAIRWEG
SCORE

Dieses privat geführte Hotel mit charmanter Atmosphäre liegt im Viertel Saint-Germain des Près, in direkter Nähe vom Quartier Latin.

1 Nacht im DZ/F pro Person ab **111 €**

ameropa.info/stadt6/924304



Frankreich-Paris
NH Paris-Gare de L'Est AAAA

83

FAIRWEG
SCORE

Das Hotel mit einmaliger historischer Fassade direkt am Gare de l'Est punktet mit moderner Wohnkultur, edlen Materialien und herrlichem Blick über Paris.

1 Nacht im DZ/F pro Person ab **105 €**

ameropa.info/stadt6/924370



Frankreich-Paris
Ibis Paris Gare de l'Est TGV AAA

84

FAIRWEG
SCORE

Ideal am Ostbahnhof gelegen, schätzen nicht nur Bahnreisende dieses moderne Budgethotel mit gratis WLAN und freundlich gestalteten Zimmern mit neuestem Schlafkomfortkonzept.

1 Nacht im DZ/F pro Person ab **87 €**

ameropa.info/stadt6/924393



Frankreich-Paris
Ibis Gare Nord Château Landon AAA

84

FAIRWEG
SCORE

Urbaner Stil und schickes Ambiente bietet dieses Cityhotel in Bahnhofsnahe ebenso wie moderne, zeitgemäß gestaltete Zimmer mit einzigartigem Wohlfühl-Schlafkonzept.

1 Nacht im DZ/F pro Person ab **73 €**

ameropa.info/stadt6/924395



Italien-Mailand
Nhow Milano AAAA+

83

FAIRWEG
SCORE

Das moderne Nhow Hotel im Mailänder Stadtteil Tortona verbindet zeitgenössische Kunst mit individuell gestalteten Zimmern und bietet so ein stilvolles Hotelenerlebnis.

1 Nacht im DZ/F pro Person ab **85 €**

ameropa.info/stadt6/923210



Niederlande-Amsterdam
**NH Collection Amsterdam Barbizon
 Palace** **AAAAA**

In zentraler Lage erwarten Sie in diesem luxuriösen und neu gestalteten Schmuckstück komfortable Zimmer, ein gehobenes Restaurant und sogar eine Kapelle aus dem 15. Jahrhundert.

89[®]FAIRWEG
SCORE

1 Nacht im DZ/F pro Person ab **135 €**

ameropa.info/stadt6/927110



Niederlande-Amsterdam
**Mönenpick Hotel Amsterdam City
 Centre** **AAAA+**

Nicht nur mit umwerfendem Panoramablick punktet dieses Haus, sondern auch mit modernen Komfortzimmern, gemütlicher „Lobby & Lounge Bar“, verführerischer Küche und Wellness-Bereich.

93[®]FAIRWEG
SCORE

1 Nacht im DZ/F pro Person ab **103 €**

ameropa.info/stadt6/927005

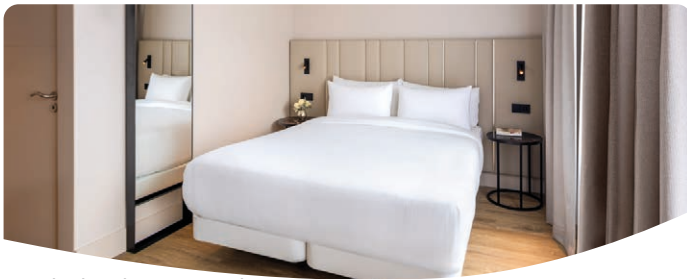

Niederlande-Amsterdam
NH Amsterdam Leidseplein **AAAA+**

Das Hotel liegt sehr zentral am Leidseplein inmitten des Museumsviertels. Es wurde komplett renoviert und erstrahlt in neuem Glanz - modern und gehoben.

87[®]FAIRWEG
SCORE

1 Nacht im DZ/F pro Person ab **107 €**

ameropa.info/stadt6/927125

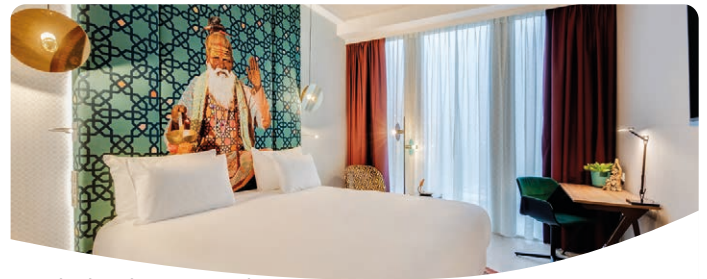

Niederlande-Amsterdam
nhow Amsterdam RAI **AAAA+**

Willkommen im nhow Amsterdam RAI, ein Hotel, in dem zeitgenössische Kunst, Design und Gastronomie perfekt zusammenpassen.

87[®]FAIRWEG
SCORE

1 Nacht im DZ/F pro Person ab **87 €**

ameropa.info/stadt6/927122



Niederlande-Amsterdam
NH Amsterdam Zuid **AAAA**

Das im jüdischen Viertel der Stadt gelegene Hotel überzeugt mit modernen, geräumigen Zimmern und bietet Sauna und Fitness sowie internationale Küche.

87[®]FAIRWEG
SCORE

1 Nacht im DZ/F pro Person ab **69 €**

ameropa.info/stadt6/927150



Österreich-Wien
Maxx by Steigenberger Hotel Vienna **AAAA+**

Das erstklassige Designhotel liegt verkehrsgünstig zwischen Westbahnhof und Innenstadt und glänzt durch guten Komfort, elegante Einrichtung und moderne Zimmer.

80[®]FAIRWEG
SCORE

1 Nacht im DZ/F pro Person ab **70 €**

ameropa.info/stadt6/920707



Österreich-Wien
Flemings Selection Hotel Wien-City *AAAA+*

Im Herzen Wiens bezaubert das extravagante Hotel mit seinem innovativen, schlichten Designkonzept, eleganten Stilelementen und großzügigen Räumlichkeiten.

1 Nacht im DZ/F pro Person ab **89 €**

ameropa.info/stadt6/920840

93

FAIRWEG
SCORE

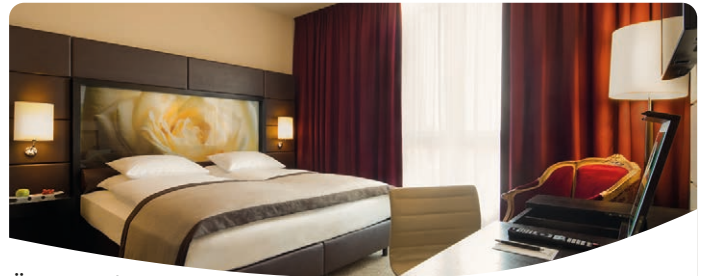

Österreich-Wien
Lindner Hotel Am Belvedere *AAAA*

Starten Sie Ihren Städtetrip von der Pole Position: Wiener Innenstadt, Schloss Belvedere und Botanischer Garten liegen in unmittelbarer Nähe des komfortablen Hotels.

1 Nacht im DZ/F pro Person ab **96 €**

ameropa.info/stadt6/920795

88

FAIRWEG
SCORE



Österreich-Wien
Zeitgeist Vienna *AAAA*

Erleben Sie urbanes Lebensgefühl für Cityhopper. Das nur 300 m vom Hauptbahnhof gelegene Hotel ist ideal für moderne Traveller und bietet ein ausgezeichnetes Restaurant.

1 Nacht im DZ/F pro Person ab **79 €**

ameropa.info/stadt6/920945

87

FAIRWEG
SCORE



Österreich-Wien
NH Wien City *AAAA*

Das Hotel überzeugt durch seine hervorragende Lage direkt auf der Mariahilfer Straße und ist fußläufig von erstklassigen Restaurants und Cafés im Viertel Spittelberg umgeben.

1 Nacht im DZ/F pro Person ab **77 €**

ameropa.info/stadt6/920990

82

FAIRWEG
SCORE



Österreich-Wien
Arcotel Wimberger *AAAA*

Das Haus mit einer langen Geschichte und Art déco Elementen in der Inneneinrichtung liegt im Szenebezirk Neubau und bietet eine gute ÖPNV-Anbindung zu den Hauptsehenswürdigkeiten.

1 Nacht im DZ/F pro Person ab **87 €**

ameropa.info/stadt6/920865

87

FAIRWEG
SCORE



Österreich-Wien
Mercure Hotel Raphael Wien *AAAA*

Das zentral gelegene Hotel nahe der Mariahilferstraße bietet einen idealen Ausgangspunkt mit fußläufiger Distanz zu zahlreichen Kultur-, Kulinarik- und Shopping-Angeboten.

1 Nacht im DZ/F pro Person ab **66 €**

ameropa.info/stadt6/920800

84

FAIRWEG
SCORE

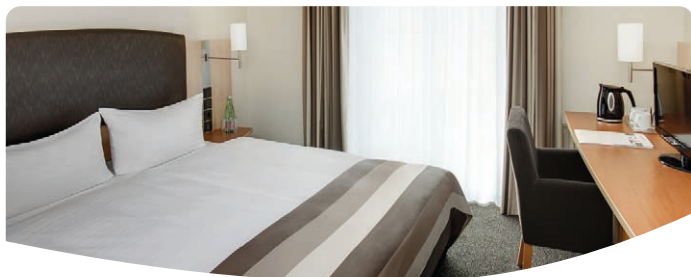

Österreich-Wien
IntercityHotel Vienna *AAAA*

91
FAIRWEG
SCORE

Unweit vom Westbahnhof und direkt an Österreichs größter Shoppingmeile, der Mariahilfer Straße, gelegen, bietet das Hotel den idealen Startpunkt für Ihre Stadterkundungen.

1 Nacht im DZ/F pro Person ab **69 €**

ameropa.info/stadt6/920715



Österreich-Wien
NH Danube City *AAAA*

82
FAIRWEG
SCORE

Das Hotel liegt nahe der Donauinsel mit vielen Freizeitmöglichkeiten. Das Donauzentrum, Wiens größtes Shoppingcenter, ist fußläufig erreichbar.

1 Nacht im DZ/F pro Person ab **61 €**

ameropa.info/stadt6/920911



Österreich-Wien
Leonardo Vienna Schönbrunn *AAAA*

88
FAIRWEG
SCORE

Das Hotel empfängt Sie in verkehrsgünstiger Lage – das weltberühmte Schloss Schönbrunn und die Shoppingmeile Mariahilfer Straße erreichen Sie in nur 5 Fahrminuten.

1 Nacht im DZ/F pro Person ab **45 €**

ameropa.info/stadt6/920955



Österreich-Wien
Leonardo Vienna City West *AAA+*

89
FAIRWEG
SCORE

Das im Dezember 2022 eröffnete Hotel glänzt nicht nur mit frischem Design, sondern überzeugt auch durch seine Lage – ideal als Ausgangspunkt für Ihre Städtereise.

1 Nacht im DZ/F pro Person ab **46 €**

ameropa.info/stadt6/920737



Österreich-Linz
Hotel Amedia Linz Trademark Collection by Wyndham *AAAA*

80
FAIRWEG
SCORE

Das zentrumsnahe Hotel mit einer Bar bietet Ihnen alle zeitgemäßen Annehmlichkeiten in der Kulturhochburg Linz.

1 Nacht im DZ/F pro Person ab **44 €**

ameropa.info/stadt6/920501



Graz

eine Stadt für Entdecker, Genießer und alle,
die nachhaltiger reisen wollen.

Willkommen in Graz – der Stadt, in der Geschichte auf Innovation trifft, mediterranes Flair den Alltag begleitet und Nachhaltigkeit kein Trend, sondern gelebte Realität ist. Als Österreichs zweitgrößte Stadt und einzige Genuss-Hauptstadt des Landes verbindet Graz kulturelle Vielfalt mit umweltbewusstem Stadtleben. Hier flaniert man durch **eine der schönsten Altstädte Europas**, schlendert durch blühende Parks und kostet regionale Spezialitäten – und das alles **bequem und klimabewusst**.

Ein Stadtpaziergang voller grüner Entdeckungen

Graz ist eine Stadt der kurzen Wege – perfekt für alle, die urbanes Leben nachhaltig genießen wollen. In wenigen Minuten wechselt man vom historischen Pflaster der Altstadt in einen der zahlreichen Parks: der Stadtpark mit seinen schattigen Baumriesen, der romantische Burggarten oder der Augarten direkt an der Mur. Hier wird die Stadt zur grünen Oase – ideal für eine Pause zwischendurch oder ein Picknick mit Köstlichkeiten vom Bauernmarkt.

Sanft unterwegs: Graz erkunden mit Stil und weniger CO₂

Ob zu Fuß, mit dem Fahrrad oder klimabewusst per E-Shuttle – Graz setzt auf nachhaltige Mobilität. Wer gerne radelt, findet ein perfekt ausgebautes Radwegenetz, das sich durch die ganze Stadt zieht. Fußgänger entdecken die Altstadt bei geführten Themenrundgängen, die Geschichte und Genuss vereinen. Und für jene, die es komfortabel mögen, bietet das umweltbewusste E-Shuttle eine stilvolle Möglichkeit, Graz entspannt zu erleben. Praktisch: Mit der Graz Card sind öffentliche Verkehrsmittel, Museen und sogar die Schlossbergbahn inklusive.



Erfrischend nachhaltig: Trinkbrunnen, Refill-Stationen & Mehrweg-Konzepte

Plastikflaschen? Nicht nötig! Überall in Graz laden kostenlose Trinkbrunnen dazu ein, sich mit frischem Wasser zu versorgen – ob beim Stadtbummel oder nach einer Wanderung auf den Schlossberg. Die Initiative Refill Graz macht das umweltfreundliche Nachfüllen von Wasserflaschen noch einfacher. Und für alle Kaffeeliebhaber sorgt das Back Cup-System dafür, dass Coffee-to-go auch ohne Einwegplastik geht – mit wiederverwendbaren Bechern, die an vielen Stellen zurückgegeben werden können. Ab 2025 neu: Back Cup Eis – so macht das Eisvergnügen noch mehr Spaß!

Genießen mit allen Sinnen: Entschleunigung auf Grazer Art

Graz ist eine Stadt, die man nicht hastig durchläuft – sie ist dazu gemacht, erlebt zu werden. Ein Spaziergang durch die versteckten Innenhöfe der Altstadt, eine Auszeit auf der Murinsel oder eine geführte Genuss-Tour durch die kulinarischen Hotspots der Stadt – hier geht es nicht um To-do-Listen, sondern um das bewusste Erleben. Besonders schön: Die Stadtwanderungen, die zu den schönsten Aussichtspunkten führen und die perfekte Mischung aus Bewegung, Natur und Stadtflair bieten.



Genuss mit Verantwortung: Kulinarik, die Sinn macht

Graz ist nicht nur eine Stadt des Genusses – sie lebt ihn bewusst und nachhaltig. In den familiengeführten Restaurants kommen vor allem regionale Zutaten auf den Teller: frisches Gemüse vom Bauernmarkt, steirischer Käferbohnsensalat, aromatisches Kürbiskernöl und exzellente Weine. Wer selbst gustieren möchte, besucht einen der vielen Bauernmärkte, wo lokale Produzenten ihre Spezialitäten anbieten – von hausgemachtem Brot bis hin zu edlen Edelbränden.

Nachhaltiger reisen, bewusster genießen

Hier bedeutet Nachhaltigkeit nicht Verzicht, sondern bewussteres Erleben. Ob klimabewusst Mobilität, regionale Kulinarik oder grüne Stadtoasen – nachhaltiger Tourismus geht Hand in Hand mit Lebensfreude. Wer Graz besucht, nimmt nicht nur schöne Erinnerungen mit nach Hause, sondern auch das Gefühl, eine Stadt erlebt zu haben, die mit Leichtigkeit und Stil in die Zukunft blickt.



Österreich | Graz Amedia Luxury Suites Graz Trademark Collection by Wyndham **AAAA**

Das Hotel besticht durch großzügige Zimmer mit 35 m², ein angenehmes Ambiente und eine verkehrsgünstige Lage in Graz.

1 Nacht im DZ/F

pro Person ab **63 €**

ameropa.info/stadt5/920518

80

FAIRWEG
SCORE



Österreich | Graz IntercityHotel Graz **AAAA**

Das Hotel begrüßt Sie im stylischen Design von Matteo Thun direkt neben dem Hauptbahnhof in Graz.

1 Nacht im DZ/F

pro Person ab **63 €**

ameropa.info/stadt5/920515

81

FAIRWEG
SCORE

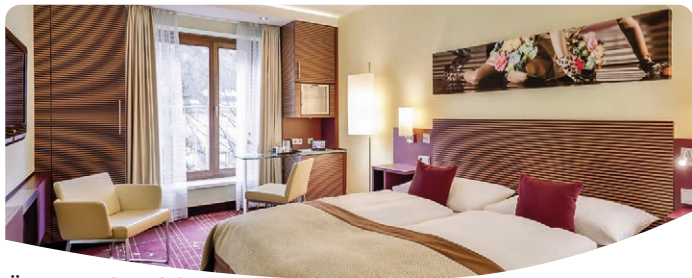

Österreich-Salzburg
Dorint City-Hotel Salzburg *AAAA*

Nur wenige Gehminuten von der Altstadt entfernt ist das Vier-Sterne-Hotel die perfekte Unterkunft für Kultur- und Stadtentdecker in der Mozartstadt.

1 Nacht im DZ/F pro Person ab **74 €**

ameropa.info/stadt6/920305

84

FAIRWEG
SCORE



Österreich-Bregenz
Hotel Messmer *AAAA*

Vom Hotel am Kornmarkt erreichen Sie innerhalb von 1 km das Festspielhaus, die Seebühne, den Hauptbahnhof, den Bregenzer Hafen sowie die Talstation des berühmten Pfänders.

1 Nacht im DZ/F pro Person ab **80 €**

ameropa.info/stadt6/920005

92

FAIRWEG
SCORE



Österreich-Dornbirn
Vienna House by Wyndham Martinspark Hotel *AAAA*

Im Stadtzentrum von Dornbirn begrüßt das Hotel mit zeitgenössischem Charme seine Gäste. Die Stadt Bregenz sowie der Bodensee sind in ca. 15 Fahrminuten mit der Bahn erreichbar.

1 Nacht im DZ/F pro Person ab **60 €**

ameropa.info/stadt6/920016

78

FAIRWEG
SCORE

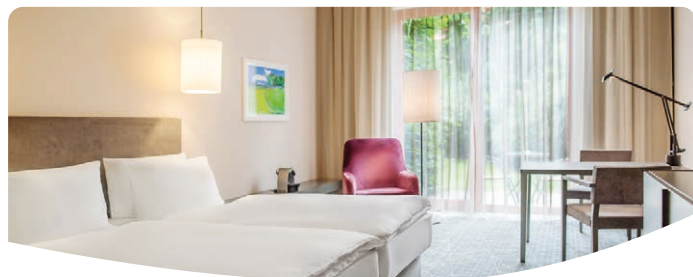

Tschechien-Prag
NH Collection Prag *AAAA+*

Von den Zimmern dieses hochwertigen Hotels genießen Sie herrliche Ausblicke. Ein brandneuer Wellnessbereich mit Schwimmbad lädt zum Entspannen ein, ebenso wie die Dachterrasse.

1 Nacht im DZ/F pro Person ab **56 €**

ameropa.info/stadt6/928834

84

FAIRWEG
SCORE

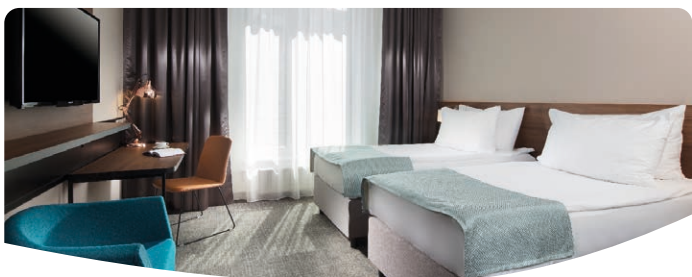

Tschechien-Prag
Holiday Inn Prague *AAAA*

Das Hotel liegt im Geschäftsviertel Prag 4, nur etwa 400 m von der nächsten Metrostation entfernt, und bietet eine gute Anbindung ins Zentrum.

1 Nacht im DZ/F pro Person ab **49 €**

ameropa.info/stadt6/928853

83

FAIRWEG
SCORE



Tschechien-Prag
NH Prag City *AAAA*

Das Hotel überzeugt mit renovierten Zimmern, einem Fitnessstudio, Tennisplätzen im Freien, der stylischen „Red Bar“ mit tollem Ambiente sowie einer Außenterrasse bei schönem Wetter.

1 Nacht im DZ/F pro Person ab **43 €**

ameropa.info/stadt5/928835

83

FAIRWEG
SCORE



Urlaubsreisen



Wer viel reist, entdeckt die Welt von ihrer schönsten Seite und erkennt, wie wertvoll und schützenswert sie ist. Und das Beste daran: Sie müssen nicht immer weit reisen, um außergewöhnliche Erlebnisse zu sammeln. Reisen im eigenen Land und im benachbarten Ausland sind voll im Trend und bieten eine Fülle von inspirierenden Möglichkeiten für unvergessliche Urlaubsmomente

Wir nehmen Sie mit auf eine Reise durch die beeindruckendsten Regionen Deutschlands und seiner Nachbarländer. Erleben Sie die Nordsee mit der Möglichkeit zu faszinierenden Wattwanderungen und die Ostsee mit ihren traumhaften Sandstränden. Erkunden Sie die Wanderparadiese Allgäu, Schwarzwald und Südtirol und lassen Sie sich vom vielfältigen Bodensee oder dem Gardasee verzaubern – viele dieser Destinationen sind bequem mit der Bahn erreichbar. Wie Sie die Urlaubsorte am besten mit der Bahn erreichen haben wir Ihnen beschrieben



Sachsen / Erzgebirge | Oberwiesenthal

AHORN Hotel Am Fichtelberg AAA+

Oberwiesenthal im Erzgebirge ist ein bezaubernder Kurort und ein wahres Paradies für Natur- und Wintersportliebhaber. Mit 914 m Höhe ist es die höchstgelegene Stadt Deutschlands und bietet atemberaubende Ausblicke auf die umliegenden Berge und Täler. Am Südhang des Fichtelbergs liegt das Hotel im Winter direkt an der Piste. Die Umgebung lädt zu zahlreichen Aktivitäten ein. Außerdem steht den Gästen ein Wellness-Bereich sowie ein abwechslungsreiches Gästeprogramm mit Sportprogramm, geführten Wanderungen und zahlreichen weiteren Angeboten zur Verfügung.

1 Nacht im DZ/F

p.P. ab **58 €**

ameropa.info/urlaub/662550



Aktiv

- › Erzgebirge mit langem Wanderwegnetz
- › 8 Terrainkurwege mit einer Gesamtlänge von 100 km
- › Fahrrad- und Mountainbikestreckennetz
- › E-Bikeverleih direkt am Hotel › Freizeitprogramm im Hotel (Bogenschießen und Aquafitness)
- › Skiraum sowie Ski- und Rodelvermietung im Hotel (gegen Gebühr)

Wellness & Freizeit

- › Hotel-Innenpool mit Kinderbecken (ca. 20 x 10 m) im ca. 40 m entfernten Nebengebäude (durch gläsernen Übergang mit Haupthaus verbunden) mit Aqua-Fitness
- › Gegen Gebühr: Finnische Sauna und Biosauna, Billard, Massagepraxis, Haarstudio, Massagen.



Allgäu | Oberstdorf

Hotel Filser **AAAA**

Oberstdorf ist ein malerischer Kurort in den Allgäuer Alpen mit zahlreichen Wander- und Radwegen rund um das Nebelhorn. Das gemütliche, familiengeführte Hotel bietet einen atemberaubenden Panoramablick auf die Alpen und hohen Komfort. In ruhiger Lage, nur 900 m von der Nebelhornbahn und dem Bahnhof entfernt, ist es der perfekte Ausgangspunkt für Wanderungen. Der Wellnessbereich mit Hallenbad und Saunen sorgt für erholsame Stunden, während ein vielfältiges Aktivprogramm das vom Hotel angeboten wird, für zusätzliche Abwechslung sorgt.

2 Nächte im DZ/F

p.P. ab **155 €**amerika.info/urlaub6/650440**80**FAIRWEG
SCORE**Allgäu-Walser-Pass**

- › Freie Nutzung des regionalen ÖPNV
- › Ermäßigungen für verschiedene Bergbahnen
- › Geführte Wanderungen, Ortsführungen
- › Zahlreiche Ermäßigungen für Konzerte und Freizeiteinrichtungen (z.B. Hallenbäder, Kletterhallen, u.v.m.)

Aktiv

- › Lunchpakete
- › 4 mal pro Woche geführte Wanderungen mit professionellen Wanderführern
- › kostenloser Verleih von Wanderstöcken

Wellness

- › Wellnessbereich auf ca. 200 qm mit Hallenbad (ca. 6 x 12 m) im mediterranen Stil mit Sprudelplatte, Massagedüsen und Schwallduschen
- › Finnische Saunen, Außensauna, Fitnessraum



Allgäu | Oberstdorf

Alpenhotel Oberstdorf **AAAA**

Das Alpenhotel befindet sich malerisch eingebettet in einem Seitental der Allgäuer Alpen, ganz in der Nähe von Oberstdorf und auf einer Höhe von etwa 900 Metern mit traumhaftem Panoramablick und gepflegter Gartenanlage. Das Hotel besteht aus drei Häusern, zwei Restaurants, Café, Bar und einem kleinen Wellnessbereich mit Hallenbad, Außenwhirlpool und Saunen. Die Allgäu-Walser-Premium-Card erhalten alle Gäste inklusive

1 Nacht im DZ/F

p.P. ab **86 €**amerika.info/urlaub6/XL1016**86**FAIRWEG
SCORE**Wellness**

- › Römische Therme mit Hallenbad (ca. 8 x 6 m), und Außenwhirlpool
- › Finnische Steinofen-Sauna (90°C)
- › Jägersauna mit Aromatherapie (70°C), Dampfbad (50°C)
- › Fitnessraum, Tischtennis, Badminton, Gartenschach.
- › Gegen Gebühr: Kosmetik- und Wellnessanwendungen, hoteleigener Reiterhof ca. 600 m, Tennis ca. 6 km, Golf ca. 5 km



Schwarzwald | Titisee

coucou Hotel **AAA+**

Im denkmalgeschützten Bahnhofsgebäude mit modernem Anbau, fußläufig zum Titisee, erwarten Sie modernste Zimmer, ein stylisches Interieur und ein gemütlicher Wellnessbereich mit Blick auf die Berge des Schwarzwalds. Tradition trifft Moderne. Gäste erhalten die KONUS Gästekarte, Ab 2 Nächten ist die Hochschwarzwald Card enthalten für kostenfreie oder rabattierte Nutzung von mehr als 80 Aktivitäten

1 Nacht im DZ/F

p.P. ab **77 €**amerika.info/urlaub6/620355**83**FAIRWEG
SCORE**Gästekarte**

KONUS Karte und Hochschwarzwald-Card (ab 2 Nächten)

- › kostenlose Nutzung des regionalen ÖPNV
- › zahlreiche rabattierte Aktivitäten (z.B. 20% Ermäßigung auf das Badeparadies) ab zwei Nächten Aufenthalt.

Wellness

- › Wellnessbereich mit finnischer Sauna mit Blick auf die Berge des Schwarzwalds
- › Dampfbad, Schwallduschen, Ruhebereich. (Zutritt ab 16 J.)



Oberbayern | Garmisch-Partenkirchen

Dorint Sporthotel Garmisch-Partenkirchen **AAAA+**
85
 FAIRWEG
 SCORE

Der Ferienort liegt mitten in einem weiten Tal am Fuße der Zugspitze und ist das Zentrum des Werdenfelder Landes. Die Altstadt mit ausgedehnter Fußgängerzone bietet zahlreiche Geschäfte, Restaurants und Cafés. Das Hotel bietet Ihnen gemütliche Zimmer, einen großen Sport- und Wellnessbereich mit Hallenbad und Saunen und viel bayerische Gastlichkeit, z.B. im hauseigenen Biergarten. Halbpension ist zubuchbar. Hinweis: Die Zugspitz Arena Bayern-Tirol CARD ist inklusive.

1 Nacht im DZ/F

p.P. ab **74 €**
ameropa.info/urlaub6/AC4400
Gästekarte

- › Kostenlose Nutzung der Ortsbusse
- › Geführte Wanderungen
- › Ermäßigter Eintritt in Museen, Hallenbäder, Kletterwald
- › Ermäßigungen für Konzerte, Ortsführungen, Sommerrodelbahn, Partnachklamm u.v.m.

Aktiv im Hotel

- › Wander- und Radtourenberatung, Wanderkarten
- › 2 Tennis-Sand- und 4 Tennis-Hallenplätze
- › Fitnessstudio

Wellness

- › Großzügige Bade- und Saunalandschaft im toskanischen Stil mit Hallenbad und Kinderbecken (ca. 18 x 22 m), Whirlpool
- › Finnische Sauna (90°C), Bio-Sauna (65°C), römisches Dampfbad (45°C)



Oberbayern | Garmisch-Partenkirchen

Riessersee Hotel **AAAA**
91
 FAIRWEG
 SCORE

Garmisch-Partenkirchen ist ein beliebter Ferienort, nur wenige Kilometer von der Zugspitze entfernt. Die Altstadt mit ausgedehnter Fußgängerzone bietet zahlreiche Geschäfte, Restaurants und Cafés. Das sportliche Hotel im Landhausstil liegt nur ca. 2 km vom Ortszentrum entfernt und verfügt über ein Restaurant, ein Seehaus mit Terrasse am Riessersee sowie eine Bar. Lassen Sie sich in dem kleinen Wellnessbereich verwöhnen. Halbpension ist zubuchbar. Hinweis: Die Zugspitz Arena Bayern-Tirol CARD ist inklusive.

1 Nacht im DZ/F

p.P. ab **81 €**
ameropa.info/urlaub6/614180
Gästekarte

- › Kostenlose Nutzung der Ortsbusse
- › Geführte Wanderungen
- › Ermäßigter Eintritt in Museen, Hallenbäder, Kletterwald
- › Ermäßigungen für Konzerte, Ortsführungen, Sommerrodelbahn, Partnachklamm u.v.m.

Wellness

- › Berg-Wellness mit Hallenbad
- › Bio-Sauna, Dampfbad, Finnischer Sauna und Außensauna
- › Infrarotkabinen
- › Ruhe- und Fitnessraum.
- › Gegen Gebühr: Beauty-Spa mit Massagen, Kosmetik, Gesichts-/Körperanwendungen.



Oberbayern | Garmisch-Partenkirchen

Mercure Hotel Garmisch-Partenkirchen **AAAA**
84
 FAIRWEG
 SCORE

Am Fuße der Zugspitze gelegen, verbindet das 4-Sterne Mercure Hotel Garmisch-Partenkirchen bayerische Gemütlichkeit mit modernem Komfort. Genießen Sie erholsame Tage in stilvoll eingerichteten Zimmern, entspannen Sie im hoteleigenen Hallenbad oder in der Sauna und lassen Sie sich im gemütlichen Restaurant mit regionalen Spezialitäten verwöhnen. Nutzen Sie das große Rad- und Wanderwegenetz, um die frische Bergluft zu genießen. Halbpension ist zubuchbar.

1 Nacht im DZ/F

p.P. ab **64 €**
ameropa.info/urlaub6/614190
Aktiv

- › Großes Wander- und Radwegenetz in der direkten Umgebung
- › Fitnessraum im Hotel
- › Wintersport: Skigebiete. Langlaufloipen und Winterwandern
- › Klettergebiete in der Umgebung

Wellness

- › Hallenbad (ca. 8 x 8 m)
- › Finnische Sauna, Dampfbad
- › Fitnessraum
- › Gegen Gebühr: Kosmetik, Massagen.



Ostbayern | Bad Birnbach

Hotel Chrysanthof **AAAA**

Das ländliche Bad Birnbach im bayrischen Golf- und Thermenland besticht durch seine sanft hügelige Landschaft und liegt ca. 40 km von Passau entfernt. Der Ort lädt zum Wandern, Nordic Walking oder zu Touren mit dem Fahrrad ein. Das komfortable Hotel Chrysanthof inmitten sanfter Hügellandschaft liegt angrenzend an die Rottal Therme und hat eine ruhige Lage im Kurgebiet, direkt am Kurpark. Das Hotel bietet einen direkten beheizten Bademantelgang zum Wellness-Paradies Rottal Therme. Halbpension ist zubuchbar.

1 Nacht im DZ/F

p.P. ab **82 €**

ameropa.info/urlaub6/AB2101

83
FAIRWEG
SCORE

Gästekarte

- › Kostenlose Nutzung der örtlichen Busse
- › Ermäßigungen für geführte Rad- und Wandertouren, Wanderkarten, Veranstaltungen der Kurverwaltung u.v.m.

Wellness

- › Gegen Gebühr: Vielseitiges Angebot an Gesundheits- und Präventionsangeboten, sowie medizinisch geeigneter Wellness in der Rottal Therme. Ambulante Kuren und Präventionsprogramme sind möglich.
- › Benachbarte Rottal Terme mit Therapiebad, Thermen- und Saunawelt: 31 Thermalbecken mit 24-40°C heißem Wasser. Große Sauna-Landschaft mit Deutschlands größter Kristallsauna (95°C), Lehmsauna (85°C), Salzsteingrotte (55°C), Kräuter-Sauna (60-65°C), Zirbensauna (60°C), Trockensauna (85°C), uvm.



Ostsee | Neustadt in Holstein

arborea Marina Resort **AAAA**

Der fjordähnliche Hafen von Neustadt verbindet die offene See nahezu direkt mit dem Zentrum des Städtchens. Das Hotel befindet sich im größten privaten Yachthafen der Ostsee mit direktem Zugang zur Ostsee und liegt ca. 2 km vom Zentrum entfernt. Unter dem Motto „Experience. Together.“ gehören im Resort Gemeinschaftserlebnisse zum Lifestyle. Ob Mountainbiking, Wakeboarding, Bootsausflüge oder SUP – jeder findet das Passende. Halbpension ist zubuchbar. Hinweis: die ostseecard ist inklusive.

1 Nacht im DZ/F

p.P. ab **79 €**

ameropa.info/urlaub6/320100

93
FAIRWEG
SCORE

Ostseecard

- › Busfahrten für 1 € auf verschiedenen Strecken
- › Ermäßigung in die Ostsee Therme, Sea Life und vielen anderen Partner
- › Kostenloser Strandbesuch an allen Stränden von Glücksburg bis Travemünde
- › Für Neustadt: kostenlose Fahrten mit dem Hafenschuttle zwischen dem Stadthafen und den Yachthafen Ancora Marina (14.06 – 15.09)

Wellness

- › Wellnessbereich auf ca. 800 m² mit finnischer Sauna, Bio-Sauna, Dampfsauna und Ruheraum
- › Indoor-Pool (8 m x 12 m) mit separatem Kinderpool.
- › Massagen und Beauty- & Kosmetikanwendungen (gegen Gebühr)



Ostsee/Usedom | Bansin (Usedom)

Hotel zur Post **AAAA**

Nur wenige Schritte vom ausgedehnten, weißen Sandstrand und der Promenade entfernt, bietet das Hotel eine gelungene Kombination aus kulinarischem Genuss und entspannender Erholung. Gönnen Sie sich im hoteleigenen 1.200 m² großen Wellnessbereich mit beheiztem Innen- und Außenpool, finnischer Sauna, BioSauna, Dampfbad und Relax-Lounges eine wohlthuende Auszeit. Die Halbpension ist zubuchbar.

1 Nacht im DZ/F

p.P. ab **84 €**

ameropa.info/urlaub6/XL1015

87
FAIRWEG
SCORE

Wellness

- › Wellnesscenter im Hauptgebäude mit Hallenbad, Außenpool, Poolbar
- › Bio-Sauna, Finnischer Sauna, Dampfbad, Ruheraum, Liegewiese
- › Fitnessraum
- › Gegen Gebühr: Solarium, Wellnesanwendungen, Massage



Italien | Südtirol

Natur, Kunst & Genuss

Südtirol vereint majestätische Berggipfel, klare Gebirgsseen, grüne Täler und idyllische Weinberge zu einer einzigartigen Urlaubsregion. Die beeindruckende Dolomitenwelt lädt zu Wanderungen ein, während im Winter erstklassige Skigebiete Sportbegeisterte anziehen. Charmante Städte wie Bozen, mit seiner Mischung aus italienischer Lebensart und alpiner Tradition, oder Meran, berühmt für seine mediterranen Gärten und Thermalbäder, bieten kulturelle Highlights.

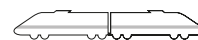

Anreise mit der Bahn

Südtirol ist gut mit der Bahn aus Deutschland erreichbar. Von München verkehren täglich Direkt- oder Umsteigezüge über Innsbruck nach Bozen in etwa 3,5 bis 4 Stunden. Weitere wichtige Bahnhöfe wie Meran, Brixen oder Bruneck sind über regionale Züge von Bozen aus schnell erreichbar.

Auch von Stuttgart, Frankfurt oder Nürnberg bestehen gute Zugverbindungen über München oder Innsbruck nach Südtirol. Vor Ort sorgen Regionalzüge, Busse und Seilbahnen für eine unkomplizierte Weiterreise in die Täler und Bergregionen.

Südtirol / Dolomiten | Rasen

Autentis Hotel **AAAA**

Das Dorf Rasen am Eingang zum Antholzertal ist von einer beeindruckenden Landschaft mit freiem Blick auf markante Gipfel umgeben. Das Hotel ist ein familiengeführtes nachhaltiges Wanderhotel mit modernem Charme. Im Wellnessbereich Autentis Spa mit Hallenbad und Saunen, entspannen Sie nach einem aktiven Tag in der Natur. Sie genießen hochwertige regionale Küche im Rahmen der Halbpension Plus (nachmittags Buffet mit Suppe, Kuchen, Obst, abends 5-Gang-Menü/Buffer). Hinweis: Guest Pass Antholzertal ist inklusive.

3 Nächte im DZ/HP
ameropa.info/urlaub6/170800

p.P. ab **371 €**

85
 FAIRWEG
 SCORE

Gästekarte

- › kostenlose Nutzung des ÖPNV in Südtirol (inkl. Regionalzüge)
- › kostenlose Nutzung zahlreicher Bergbahnen
- › kostenloser oder ermäßigter Eintritt in Museen
- › Ermäßigungen für Freizeitaktivitäten, Fahrradverleih, Schwimmbäder u.v.m. Bushaltestelle am Hotel.

Aktiv

- › mind. 4 geführte Wanderungen/Woche
- › kleiner Wandershop im Hotel
- › E-Bike Verleih A

Wellness

- › Autentis SPA mit Hallenbad mit Wasserfall und Gegenstromanlage, Outdoor-Infinity-Pool, Tiroler Sauna, Bio Sauna, Tepidarium, Dampfsauna, Laconium, Kräuterdampfbad, Kneippschem Wasserbecken, Fitnessraum. Gegen Gebühr: Massagen, Beautyanwendungen.



Schweiz



Basel

Hotel Schweizerhof Basel AAA+

Das familiengeführte Traditionshaus liegt direkt am Bahnhof Basel SBB und bietet eine hervorragende Anbindung an den öffentlichen Nahverkehr. Die Altstadt von Basel sowie zahlreiche Sehenswürdigkeiten wie das Kunstmuseum, der Basler Münster und das Tinguely-Museum sind bequem zu Fuß erreichbar. Gästen stehen auf allen drei Etagen kostenfreie alkoholfreie Getränke zur Verfügung. WLAN ist im gesamten Hotel verfügbar. Die Zimmer sind ausgestattet mit Föhn, Klimaanlage, TV, Telefon, Radio, WLAN, Safe, Kaffee-/Teezubereiter und kostenlosem Mineralwasser.

1 Nacht im DZ/F

p.P. ab **107 €**
amerika.info/urlaub6/070010

Gästekarte BaselCard

- › Kostenlose Nutzung der öffentlichen Verkehrsmittel
- › Kostenloses WiFi an 26 Hotspots
- › Ermäßigung von 25% auf den Eintritt in Museen, in den Zoo Basel, in das Theater Basel u.v.m.
- › Ermäßigungen für Stadtrundfahrten, Altstadt Rundgang, fahrplanmäßige Kursfahrten der Basler Personenschiffahrt etc.



Zürich

Sorell Hotel Rütli Niederdorf Zürich AAA

Das Hotel befindet sich am Eingang zur Züricher Altstadt und nahe der Universität Zürich, nur etwa 5 Gehminuten vom Hauptbahnhof entfernt. Zahlreiche Sehenswürdigkeiten und Attraktionen sind bequem zu Fuß erreichbar. Das Hotel verfügt über 58 Nichtraucherzimmer, eine 24-Stunden-Rezeption, ein Café und eine Bar. Ein Internet-PC und kostenloses WLAN stehen den Gästen zur Verfügung, und ein Lift erleichtert den Zugang zu den Zimmern. Die Zimmer bieten Föhn, saisonale Klimaanlage, TV, Pay-TV, Telefon, Internetzugang, Minibar, Safe sowie einen Kaffee-/Teezubereiter.

1 Nacht im DZ/F

p.P. ab **152 €**
amerika.info/urlaub6/077015

Freizeit

- › Zahlreiche Sehenswürdigkeiten und Attraktionen wie das Grossmünster, das Kunsthaus, die Bahnhofstraße oder der Zürichsee sind bequem zu Fuß erreichbar. Auch gemütliche Cafés, Restaurants und kulturelle Einrichtungen liegen in unmittelbarer Umgebung.



Bern

Hotel Kreuz **AAA**

Im Herzen der Stadt, nur etwa 7 Gehminuten vom Hauptbahnhof entfernt und in unmittelbarer Nähe zur historischen Altstadt ist dieses Hotel gelegen. Genießen Sie die zentrale Lage, die Ihnen schnellen Zugang zu den wichtigsten Sehenswürdigkeiten und kulturellen Highlights der Stadt bietet. Ein Restaurant sowie ein Internet-PC in der Lobby stehen Ihnen zur Verfügung, ein Lift sorgt für einen barrierefreien Zugang zu allen Etagen. Eine öffentliche Garage steht Ihnen gegen Gebühr in ca. 150 m Entfernung zur Verfügung. Die 96 komfortablen Nichtraucherzimmer sind, ausgestattet mit modernem Komfort, darunter Föhn, TV, Telefon, Safe.

2 Nächte im DZ/F p.P. ab **126 €**

ameropa.info/urlaub6/070200

**Gästekarte Mobility Ticket**

› Kostenlose Nutzung der öffentlichen Verkehrsmittel in der Stadt Bern in den Zonen 1 und 2, Aushändigung im Hotel.



Zentralschweiz | Luzern

Hotel Waldstätterhof **AAA+**

Das moderne Stadthotel liegt zentral, direkt gegenüber vom Bahnhof und ca. 200 m zur Schiffsanlegestelle und Kapellbrücke. Das Hotel ist ausgestattet mit einem Restaurant mit marktfrischer Küche, WLAN und Lift. Gegen Gebühr bietet es Parkplätze im öffentlichen Parkhaus am Bahnhof (ca. 35 CHF/Nacht, zahlbar im Hotel). Die 96 Zimmer sind mit Föhn, Telefon, WLAN, TV, Radio, Nespresso-Maschine und Safe ausgestattet.

1 Nacht im DZ/F p.P. ab **143 €**

ameropa.info/urlaub6/075810

**Gästekarte Luzern inklusive:**

- › kostenlose Nutzung von Bus und Bahn in der Tarifzone 10 in der Stadt Luzern
- › vielfältige Ermäßigungen für Bergbahnen, Museen und Ausflüge in der Erlebnisregion Luzern-Vierwaldstättersee.
- › kostenlose Nutzung des WLAN-Netz Free WiFi-LUZERN.COM



Zentralschweiz | Weggis

Hotel Alexander **AAAA**

Das Hotel befindet sich in ruhiger Lage auf einem Gartengrundstück, ca. 700 m vom Zentrum entfernt. Es bietet ein Restaurant mit Terrasse und Seeblick, eine Bar, Aufenthaltsräume, ein Internetterminal, WLAN, einen Lift, einen Garten und kostenlose Parkplätze. Die 53 Zimmer sind mit Föhn, Leihbademantel und -slipper, TV, Radio, Telefon, WLAN, Minibar, Safe ausgestattet und zur Nordseite oder mit Balkon zur Südseite.

1 Nacht im DZ/F p.P. ab **124 €**

**Gästekarte Weggis inklusive:**

- › kostenlose Nutzung der öffentlichen Verkehrsmittel in Weggis
- › Ermäßigungen auf die Rigi Bahnen in Weggis, E-Bike Verleih,
- › zahlreiche Ermäßigungen in Vitznau, Rigi und Greppen



Graubünden | Davos

Hotel Strela **AAA**

Das Hotel befindet sich in ruhiger und zentraler Lage in Davos, ca. 100 m vom Zentrum und ca. 500 m von der Bahnstation Davos-Platz entfernt. Es bietet das Restaurant Giodavin, eine Bar, Garten, WLAN, Ski-/Fahrradraum und einen Wellnessbereich mit Sauna, Ruheraum und Kneipp-Duschen. Gegen eine Gebühr stehen Parkplätze (ca. 9 CHF/ Nacht) zur Verfügung. Die 98 Zimmer sind mit Föhn, TV, Telefon, Radio und WLAN ausgestattet, einige verfügen über einen Balkon.

1 Nacht im DZ/F

p.P. ab **73 €**ameropa.info/urlaub6/072710**Gästekarte Davos Klosters****Premium Card**

- › Kostenfreie Nutzung der Bahnstrecke Klosters-Davos sowie der Ortsbusse in Davos und Klosters
- › Winter- und Sommer Gästeprogramm (u.a. Schneeschuhwandern, Eis-Minigolf, geführte Wandertouren, Museumsführungen u.v.m.)
- › Ermäßigter Eintritt für das Erlebnisbad eau-là-là, Tennisanlage, Freibäder

Wellness

- › Wellnessbereich mit Sauna, Ruheraum und Kneipp-Duschen



Graubünden | St. Moritz

Hotel Hauser **AAA**

Das familiengeführte Nichtraucher-Hotel liegt zentral in St. Moritz-Dorf, nahe der Fußgängerzone und etwa 7 Gehminuten (bergauf) mit dem Schräglift oder der Rolltreppe vom Bahnhof entfernt. Die hoteleigene Confiserie verwöhnt die Gäste bereits beim Frühstück mit hausgemachten Backwaren. Das Haus bietet ein à-la-carte-Restaurant einheimischer, regionaler und internationaler Küche, eine große Terrasse, die RooBar und eine hauseigene Konditorei. Zur Ausstattung gehören weiterhin WLAN, Lift sowie Ski- und Fahrradraum.

1 Nacht im DZ/F

p.P. ab **163 €**ameropa.info/urlaub6/075970**Bergbahnen inklusive:**

- › Kostenfreie Nutzung der Bergbahnen und der öffentlichen Verkehrsmittel in St. Moritz und Oberengadin ab 2 Nächten von Mai bis Oktober
- › Freizeit, Beauty, Wellness: Im Juli und August Live-Musik/Konzerte im Restaurant und auf der Terrasse, im Winter Aprè-Ski Bar auf der Terrasse.



Tessin | Locarno

H4 Hotel Arcadia Locarno **AAAA**

Direkt an der Seepromenade des Lago Maggiore gelegen, bietet das Hotel eine ideale Lage, um die charmante Altstadt und die beeindruckende Alpenkulisse zu genießen. Zur Piazza Grande ca. 500 m. Das Hotel verfügt über ein Restaurant, ein Café, eine Bar sowie eine große Terrasse und einen Garten sowie einen Lift. Die 113 komfortablen Zimmer sind ausgestattet mit TV, Radio, Klimaanlage, WLAN, Nespresso-Kaffeemaschine, Minibar, Safe und einem Balkon.

1 Nacht im DZ/F

p.P. ab **114 €**ameropa.info/urlaub6/072650**Gästekarte Ticino Ticket:**

- › Kostenlose Nutzung der öffentlichen Verkehrsmittel im gesamten Kanton Ticino
- › Ermäßigungen für Bergbahnen
- › Ermäßigter Eintritt für Museen und Veranstaltungen u.v.m.

Wellness

- › Außenpool
- › Fitnessraum
- › Fahrradverleih

Kanton Waadt



Erlebnisse zu jeder Jahreszeit

Den Kanton Waadt - umweltbewußt unterwegs

Der **Kanton Waadt** im Westen der Schweiz bietet eine reizvolle Mischung aus Natur, Kultur und Freizeit: vom Genfersee über die Weinberge von Lavaux bis zu den Waadtländer Alpen. Wanderungen, Radtouren und historische Städte machen den Kanton zu einem vielseitigen Reiseziel für Entspannung und Abenteuer. Nachhaltigkeit spielt dabei eine zentrale Rolle: Viele Orte setzen auf sanfte Mobilität, regionale Produkte und naturnahen Tourismus

In der **Region Bex**, am Tor zu den Waadtländer Alpen, erleben Sie diese Werte ganz unmittelbar. Bekannt für die historischen Salzminen von Bex, bietet die Region Einblicke in verantwortungsvolle Ressourcennutzung. Wander- und Radwege führen durch geschützte Naturgebiete, während lokale Betriebe auf kurze Wege und umweltbewusste Produktion setzen. Bex ist damit ein ideales Reiseziel für alle, die Natur, Kultur und Nachhaltigkeit bewusst miteinander verbinden möchten.

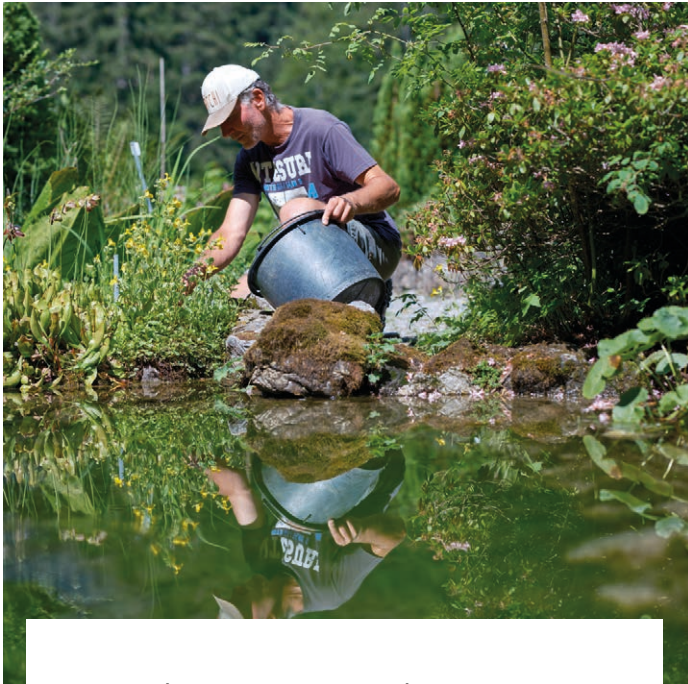

Alpengarten Thomasia

Naturpardies in den Waadtländer Alpen

Der Alpengarten bei Bex liegt idyllisch im Vallon de Pont de Nant auf 1 260 m Höhe. Seit 1891 zeigt er rund 3 000 alpine Pflanzenarten aus den Alpen und anderen Gebirgen der Welt. Umgeben von beeindruckender Berglandschaft am Grand Muveran ist er ein ruhiges Ausflugsziel für Natur- und Pflanzenliebhaber und idealer Ausgangspunkt für Wanderungen in der Umgebung.



Die Salzminen von Bex

Weißes Gold am Fuß der Alpes Vaudoise

Die Salzminen von Bex zählen zu den spannendsten Ausflugszielen im Waadtland. Mit der Grubenbahn geht es tief in das weit verzweigte Stollensystem. In dieser eindrucksvollen unterirdischen Atmosphäre erlebt man die 300-jährige Geschichte des weissen Goldes auf ganz besondere Weise.

Berge, Täler und Natur



Schweiz | Crissier
ibis Lausanne Crissier AA

Der Tag beginnt mit einem ausgiebigen Frühstück. Die ideale Lage lädt zu Erkundungen der Region ein.



1 Nacht im DZ pro Person ab **72 €**

ameropa.info/stadt6/Y00ZAY



Schweiz | Montreux
Royal Plaza Montreux AAAAA

Das Hotel am Ufer des Genfer Sees empfängt Sie mit einem atemberaubenden Panoramablick, modernen Zimmern und SPA-Bereich.



1 Nacht im DZ pro Person ab **110 €**

ameropa.info/stadt6/Y00ITZ

Bahn- Erlebnisreisen Europa





Genießen Sie atemberaubende Landschaften entspannt am Zugfenster und freuen Sie sich auf neue Höhepunkte am nächsten Reiseziel.

Erleben Sie mit den Linienzügen eine authentische Reise, bei der nicht nur das Ziel, sondern vor allem auch der Weg im Mittelpunkt steht. Diese Züge, die zugleich als Verkehrsmittel der örtlichen Bevölkerung dienen, bieten ein echtes Reiseerlebnis, das traditionelle Mobilität mit modernem Komfort verbindet. Während der Fahrt genießen Sie interessante Streckenführungen und spannende Ausflüge, die für Abwechslung und Entdeckung sorgen. Die Linienzüge ermöglichen viel Bewegungsfreiheit, sodass Sie entspannt die vorbeiziehende Landschaft bewundern können – sei es bei einer Tasse Kaffee im Bord-Restaurant oder bei anregenden Gesprächen mit Mitreisenden unterschiedlicher Nationalitäten. Ob geführt oder individuell gestaltet, jede Linienzug-Reise verspricht eine gelungene Kombination aus geplanter Führung und persönlicher Freiheit.





Cornwall, Penzance

Cornwall per Bahn entdecken

8-tägige individuelle Linienzug-Reise ab/bis London

Erleben Sie die abwechslungsreiche Mischung aus faszinierender Natur, malerischen Küstendörfern und historischen Städten in Cornwall und Devon. Genießen Sie Küstenlandschaften mit zerklüfteten Klippen, sandigen Stränden und sanften Hügeln im Südwesten Englands.



Bristol



Eisenbahn in Südwestengland © Ron Westwater



Plymouth



Padstow, Hafen © GettyImages.com/ianwooll

Ihre Reise

1. Tag: Individuelle Anreise nach London. Nach dem Check-In in Ihrem Hotel können Sie auf Entdeckungstour gehen. Besichtigen Sie Sehenswürdigkeiten wie den Buckingham Palace, den Tower of London oder das British Museum. Am Abend empfehlen wir Ihnen das Nachtleben von Covent Garden oder West End mit zahlreichen Restaurants und Clubs.

2. Tag: London – Portsmouth (F). Bahnfahrt nach Portsmouth (ca. 1,5 Std.) Erkunden Sie das historische Dockyard mit der HMS Victory und dem Mary Rose Museum mit dem restaurierten Kriegsschiff von König Heinrich VIII. (Ticket inklusive). Besuchen Sie den Spinnaker Turm mit 360-Grad-Blick oder Southsea Castle. Schlendern Sie entlang des Southsea Beach und erleben Sie das Geburtshaus von Charles Dickens.

3. Tag: Portsmouth – Torquay (F). Bahnfahrt nach Torquay (ca. 3,5 Std.). Nachmittags Zeit zur freien Verfügung. Entdecken Sie die charmante Küstenstadt, bekannt für ihre palmengesäumten Promenaden und malerischen Strände. Besuchen Sie Torre Abbey, eine historische Abtei mit wunderschönen Gärten.

4. Tag: Torquay (F). Zeit um Torquay und die Umgebung individuell

zu entdecken. Machen Sie einen Ausflug in das malerische Dorf Cockington und besuchen Sie das Cockington Court Handwerkszentrum. Zurück in Torquay können Sie einen Bootsausflug entlang der Küste unternehmen.

5. Tag: Torquay – Penzance/Falmouth (F). Sie reisen per Bahn fast bis zur Küstenspitze nach Penzance (ca. 3 Std.). Die Stadt ist das Tor zum St Michael's Mount mit seiner Burg und Gärten mit spektakuläre Aussicht auf die Bucht (nicht inklusive). Alternativ besuchen Sie die Penlee House Gallerie oder machen Sie einen Spaziergang entlang des South West Küstenwegs. Übernachtung in Penzance oder Falmouth.

6. Tag: Penzance/Falmouth - Plymouth/Exeter (F). Sie fahren per Bahn nach Plymouth (ca. 2 Std.). Entdecken Sie die historischen Sehenswürdigkeiten wie das Plymouth Hoe mit dem Smeaton's Tower und das National Marine Aquarium. Nostalgische Fahrt mit der Dartmouth Steam Railway nach Dartmouth. Übernachtung in Plymouth oder Exeter.

7. Tag: Plymouth/Exeter – Bristol (F). Bahnfahrt nach Bristol (ca. 2 Std.). Die Stadt am Fluss Avon ist die Heimat der Clifton Suspension Bridge, des Museumsschiffes

SS Great Britain (inklusive) und des bekannten Graffiti-Künstlers Banksy. Folgen Sie seinen Spuren auf der geführten Blackbeard to Banksy Walking Tour (englisch) und erleben Sie seine berühmte Straßenkunst und spannende Geschichten über die Stadt.

8.Tag: Individuelle Rückreise (F). Ende Ihrer Reise. Bahnfahrt nach London und Heimreise.

Programmänderungen vorbehalten.
F=Frühstück

Pro Person ab **1.679 €**

Ihre Vorteile

- Komfortabel und entspannt mit der Bahn durch Devon und Cornwall reisen
- Höhepunkte der Reise: Ausflug zum St. Michaels Mount, Bootsausflug in Plymouth, Blackbeard to Banksy Walking Tour in Bristol, historischer Hafen von Portsmouth.

National Rail Züge

Mit einer Geschichte, die bis ins 19. Jh. zurückreicht, umfasst das heutige Netz über 16.000 Kilometer und etwa 2.500 Bahnhöfe. Trotz der Privatisierung in den 1990er Jahren sorgt die Marke National Rail für ein koordiniertes System. Moderne Züge, gut ausgestattete Bahnhöfe und zahlreiche Verbindungen bieten Ihnen eine komfortable und stressfreie Reise, einschließlich Annehmlichkeiten wie kostenloses WLAN, Bordrestaurants und großzügige Sitzplätze.

So wohnen Sie:

7 Nächte in 3- oder 4-Sterne Hotels. London: z.B. Phoenix Hotel, Portsmouth: z.B. Holiday Inn Portsmouth, Torquay: z.B. Belgrave Sands Hotel & Spa, Penzance oder Falmouth: z.B. Michael's Resort, Plymouth oder Exeter: z.B. Queen's Court Hotel, Bristol Clayton Hotel Bristol.

DZ/EZ: Doppel- bzw. Einzelzimmer.

Gut zu wissen

- Reisepass notwendig, für Reisen nach Großbritannien ist eine elektronische Reisegenehmigung (ETA) erforderlich, ca. 16 GBP/Person
- Zuganreise mit dem Eurostar ab/bis Deutschland nach London auf Anfrage buchbar

Leistungen

- 7 Nächte inklusive Frühstück in Hotels
- Alle Bahnfahrten 2. Klasse auf reservierten Plätzen laut Programm
- Alle Ausflüge (englisch) laut Programm: Portsmouth Historic Dockyard, Dartmouth Steam Railway, Blackbeard to Banksy Walking Tour, Brunel's SS Great Britain
- Reisedokumentation

Preise pro Person in € (Laut Programm)

ANF H/Leistung 201386 (Region: WEU)

Unterbr.	A	B	C	D	E	F
DZ L	1.679	1.725	1.899	1.945	1.989	2.019
EZ L	2.119	2.159	2.445	2.479	2.515	2.555

Reisetermine

A Anreise täglich vom 1.1.-31.1.

B Anreise täglich vom 1.11.-31.12., 1.2.-28.2.

C Anreise täglich vom 1.5.-31.5., 1.10.-25.10.

D Anreise täglich vom 1.6.-30.6.

E Anreise täglich vom 1.9.-30.9.

F Anreise täglich vom 1.7.-31.8.



Glenfinnan Viadukt © GettyImages.com/Catuncia



Schottische Highlands per Bahn

9-tägige individuelle Linienzug-Reise ab/bis Edinburgh

Eine Bahnreise durch Schottland ist pure Magie. Lassen Sie sich von der unberührten Wildnis der Highlands verzaubern: schroffe Berge, heidekrautbewachsene Hügel und traumhafte Küsten. Entdecken Sie herrschaftliche Schlösser, Whisky-Distillerien und idyllische Ortschaften.



Pitlochry Atholl Palace



Mallaig © GettyImages.com/Alexey Fedoren



Berg Ben Nevis © GettyImages/Mónica Vila, Casavella



Pitlochry, Endradour Whisky Distillery © Visit Scotland/Paul Tomkins

Ihre Reise

1. Tag: Individuelle Anreise nach Edinburgh. Transfer mit dem Airportbus ins Hotel.

2. Tag: Edinburgh (F). Bei einer öffentlichen Stadtrundfahrt entdecken Sie die Sehenswürdigkeiten der schottischen Hauptstadt, wie das Edinburgh Castle (Eintritt nicht inklusive), die Altstadt und die ab dem 18. Jh. errichtete Neustadt.

3. Tag: Edinburgh – Glasgow – Crianlarich/Tyndrum (F). Sie reisen mit der Bahn in ca. 3 Stunden über Glasgow nach Crianlarich, dem „Kinoschottland“, wo Filme wie „Highlander“, „Rob Roy“, „Braveheart“ und „Harry Potter“ gedreht wurden. Die Fahrt kann in Glasgow für einen Stopp unterbrochen werden.

4. Tag: Crianlarich/Tyndrum – Mallaig/Morar/Fort William (F). Es wartet die West Highland Railway Line, wohl eine der schönsten Bahnfahrten der Welt, auf Sie. Die „Road to the Isles“ führt über das Rannoch Moor bis an die Atlantikküste. Zwischenstops und Zeit für kleine Wanderungen sind bis Mallaig möglich. Sie können den Ben Nevis, den höchsten Berg von Großbritannien, besteigen. Die nächsten 3 Übernachtungen in Mallaig, Morar oder Fort William.

5. Tag: Mallaig (F). Das Küstenstädtchen Mallaig bietet zahlrei-

che Ausflugsmöglichkeiten z.B. die Bahnfahrt nach Fort William mit Zwischenstopp am Eisenbahn-Viadukt Glenfinnan (nicht inklusive).

6. Tag: Mallaig (F). Bummeln Sie durch Mallaig. Sie haben die Möglichkeit zum Besuch des Stammsitzes des MacDonald Clans oder von Armadale Castle auf der Isle of Skye (Fährfahrt nicht inkl.) mit herrlichen Gärten. Oder Sie machen ein Picknick auf den kleinen Inseln Muck, Eigg oder Rhum (Fährfahrten nicht inkl.). Erleben Sie Wanderungen z.B. zum Loch Morar, dem tiefsten Binnensee Europas oder bis in das wilde Knoydart.

7. Tag: The Wild Wild West (F). Heute erwartet Sie ein unvergesslicher Tagesausflug. Sie fahren mit der Bahn nach Fort William und weiter geht es im Bus entlang Great Glen und Loch Ness, vorbei an der Ruine Urquhart Castle, bis nach Inverness. Entdecken Sie das idyllische Städtchen doch bei einem Spaziergang. Abends Bahnfahrt nach Pitlochry im Herzen der Central Highlands.

8. Tag: Blair Atholl – Pitlochry (F). Genießen Sie die Landschaft mit ihrer Gebirgs- und Seenwelt. Möglichkeit zur Wanderung auf den Berg Ben Vrackie, oder zum malerischen River Tummel mit dem Pass of Killiecrankie. Besuchen Sie

den imposanten Herzogssitz Blair Castle mit seinem Park und der berühmten Lachsleiter.

9. Tag: Individuelle Rückreise (F). Fahrt nach Edinburgh und Flughafen transfer. Ende Ihrer Reise oder Verlängerung.

Programmänderungen vorbehalten.
F= Frühstück

Pro Person ab **1.759 €**

Ihre Vorteile

- Unterkünfte (nach Möglichkeit), die mit dem Green Tourism Award ausgezeichnet sind
- Panoramafahrt auf der West Highland Railway Line

So wohnen Sie

8 Nächte wahlweise in guten und persönlich geführten Bed & Breakfast-Pensionen (landestypisch) bzw. in 3- und 4-Sterne Hotels (jeweils landestypisch). Halbpension: In den 3- und 4-Sterne Hotels möglich. Wahlmenüs an 7 Tagen (nicht am 3. Tag).

DZ1/EZ1: Zimmer für 1-2 Personen, Bed & Breakfast-Pension.

DZ2/EZ2: Zimmer für 1-2 Personen, 3- und 4-Sterne Hotels.

Gut zu wissen

- Die Reise ist auch als **13-tägige Reise** (ANF H/Leistung 201375) buchbar, das Programm senden wir Ihnen gerne auf Anfrage
- Reisepass notwendig, elektronische Reisegenehmigung (ETA) erforderlich, ca. 16 GBP pro Person
- Möglicher Abflug am 9. Tag: ab 13:30 Uhr, bzw. ab sonntags ab 17 Uhr (nicht inklusive)
- An-/Abreise ab/bis Deutschland auf Anfrage buchbar

Leistungen

- 8 Nächte inklusive Frühstück in der gebuchten Kategorie
- Alle Bahn- (2. Klasse) und Busfahrten laut Programm
- Stadtrundfahrt in Edinburgh (öffentlich, deutschsprachig, alle 12 Min.)
- Flughafen transfers bei An- und Abreise mit Airportbus
- Transfers Bahnhof – Hotel – Bahnhof (wenn Hotel mehr als 10 Gehminuten vom Bahnhof entfernt)
- Reisedokumentation

Preise pro Person in € (Frühstück)					
ANF H/Leistung 201345 (Region: WEU)					
Unterbr.	A	B	C	D	HPZ
DZ1 F	1.759	1.899	2.035	2.089	—
DZ2 F	1.875	2.009	2.145	2.195	254
EZ1 F	2.349	2.489	2.625	2.669	—
EZ2 F	2.409	2.545	2.679	2.729	254
A Anreise täglich vom 1.11.-31.3.					
B Anreise täglich vom 1.4.-31.5., 1.10.-24.10.					
C Anreise täglich vom 1.6.-30.7., 1.9.-30.9.					
D Anreise täglich vom 1.8.-31.8.					



Royal Scotsman, A Belmond Train, Scotland



Royal Scotsman, A Belmond Train, Scotland

Classic Splendours Tour – 5-tägige teilgeführte Luxuszug-Reise ab/bis Edinburgh

Der weltbekannte Luxuszug Belmond Royal Scotsman sucht seinesgleichen. Genießen Sie atemberaubende Landschaften der schottischen Highlands an Bord dieses exklusiven Zuges. Im Ambiente von royalem Luxus werden sie mit exzellentem Service und erlesener Kulinarik während Ihrer Reise verwöhnt.



Schottland © Sue Flood



Royal Scotsman, Wohnbeispiel Twin Abteil



Royal Scotsman, Service



Royal Scotsman, Restaurant Wagen

Ihre Reise

1. Tag: Edinburgh – Keith (A). Am frühen Nachmittag Abfahrt von Edinburgh. Überquerung des Firth of Forth über die markante Forth Railway Bridge. Entlang der malerischen Ostküste führt die Strecke durch Arbroath, Montrose und Aberdeen bis Keith.

2. Tag: Keith – Kyle of Lochalsh (F/M/A). Fahrt über Inverness in Richtung Kyle of Lochalsh. Ankunft in Strathcarron und Besuch von Attadale Gardens. Alternative Bootsfahrt zur Robbenkolonie ab Plockton oder Spaziergang durch die Küstenwälder.

3. Tag: Kyle of Lochalsh – Boat of Garden (F/M/A). Am Morgen Spaziergang über die Brücke zur Isle of Skye. Weiterfahrt nach Garve und Bummel durch den Ort oder geführter Spaziergang zur alten Militärstraße nach Silver Bridge am Vormittag. Am Nachmittag in Ballindalloch Besichtigung des Schlosses oder einer Single Estate-Brennerei.

4. Tag: Boat of Garden – Dundee (F/M/A). Fahrt ins Rothiemurchus Estate und Möglichkeit zum Angeln, Tontauben schießen oder einer Tour durch das Anwesen. Nachmittags Besuch von Glamis Castle, dem Elternhaus der verstorbenen Königin Elizabeth. Alternativ Bummel durch Pitlochry und Besichtigung der Blair Athol Distillery. Fahrt nach Dundee und Galadinner am Abend.

5. Tag: Dundee – Edinburgh (F). Am frühen Morgen Ankunft in Edinburgh. Abreise bzw. Verlängerung. Programmänderungen vorbehalten. F=Frühstück, M=Mittagessen, A=Abendessen

Ab Preise pro Person in € (Laut Programm) Classic Splendours Tour ANF H/Leistung 201270 (Region: WEU)

Unterbr.	A	B	C
ZD L	12.272	—	—
ZD2 L	11.170	—	—
ZD3 L	28.449	—	—
ZEL	22.340	—	—

Reisetermine

A 30.3., 6.4., 20.4., 27.4., 9.5., 18.5., 25.5., 15.6., 3.7., 20.7., 29.7., 24.8., 31.8., 7.9., 21.9., 12.10., 19.10., 26.10.

Pro Person ab **12.272 €**

Ihre Vorteile

- Einer der exklusivsten Züge der Welt
- Alle Ausflüge inklusive
- Vollpension während der Reise
- Alle Getränke an Bord inklusive
- Abendlicher Halt zur Nachtruhe
- DIOR Spa mit 2 Kabinen

Royal Scotsman, A Belmond Train, Scotland

Der Royal Scotsman, A Belmond Train, Scotland bietet höchsten Komfort in Country Club-Atmosphäre, und viel Nostalgie. Er verfügt über 2 historisch anmutende Speisewagen, 5 Schlafwagen mit 4 Grand Suiten, 9 Twin- und 4 Doppelabteilen für maximal 36 Gäste, „Observation Car“ mit Bar und offener Veranda sowie Bibliothek mit englischen Büchern und Tageszeitungen. Die englischsprachige Crew verwöhnt mit exzellentem Service. Im Restaurantwagen genießen Sie erlesene regionale Speisen, ein abendliches schottisches Unterhaltungsprogramm und einer beeindruckenden Auswahl an Whiskys. Für Entspannung sorgt der DIOR Spa mit 2 Kabinen. Die Ausflüge werden mit englischsprachiger Reiseleitung und komfortablen Ausflugsbussen durchgeführt. Die Bordsprache ist englisch.

So wohnen Sie

Geräumige State Cabins mit wertvollen Mahagoni Hölzern, Dusche, WC, Sofas, Einzelbetten bzw. Doppelbett, Föhn, individuell regulierbarer Heizung und Ventilatoren.

ZD: Doppelabteil für 2 Personen mit Doppelbett.

ZE: Doppelabteil zur Alleinbenutzung für 1 Person mit Doppelbett.

ZD2: Twin-Abteil für 2 Personen mit 2 getrennten Betten.

Gut zu wissen

- Weitere Touren: **Taste of Highlands** (3-tägig, ANF H/Leistung 201281), **Western Scenic Wonders** (4-tägig, ANF H/Leistung 201276), **Wild Spirit of Scotland** (4-tägig, ANF H/Leistung 201278), **Whisky-Tour** (7-tägig, ANF H/Leistung: 201273) und **Grand Western Scenic Wonders** (8-tägig, ANF H/Leistung: 201272), Detailprogramme und Preise erhalten Sie gerne auf Anfrage
- Reisepass notwendig, elektronische Reisegenehmigung (ETA) erforderlich, ca. 16 GBP pro Person
- Vor-/Nachaufenthalt in Edinburgh buchbar, Details und Preise auf Anfrage
- Reisedokumente ab/bis Edinburgh auf Anfrage zubuchbar

Leistungen

- Fahrt und 4 Nächte im Royal Scotsman, A Belmond Train, Scotland
- Verpflegung laut Programm
- Alle Getränke an Bord inklusive
- Ausflüge (in Englisch) laut Programm
- Unterhaltungsprogramm an Bord
- Reisedokumentation



Stockholm, Altstadt © GettyImages.com/mikdam



Stockholm und Göteborg entdecken

6-tägige individuelle Linienzug- & Schiffsreise

Erleben Sie das Beste von Stockholm und Göteborg auf dieser Reise, die Sie von der historischen Pracht der Hauptstadt zur lebhaften Kultur Göteborgs führt. Beginnen Sie Ihre Reise mit einer Fahrt im komfortablen Nachtzug nach Stockholm und erkunden Sie die faszinierende Stadt. Im Anschluss geht es zu Stadtenduckungen nach Göteborg, das Sie nach einer entspannten Bahnfahrt erreichen.



Göteborg, Hafen © Per Pixel Petersson



Stockholm © imagebank.sweden.se/Ola Ericson



Göteborg, Hafen © Malin Skoog



Göteborg, Hafen © Göran Assner

Ihre Reise

1. Tag: Individuelle Anreise nach Hamburg. Starten Sie Ihr Abenteuer mit einer bequemen und ruhigen Nachtzugfahrt mit Start am Abend von Hamburg nach Stockholm. Genießen Sie die gemütlichen Schlafwagen und wachen Sie in einer neuen Stadt auf, bereit für Erkundungen.

2. Tag: Stockholm (F). Am Morgen erreichen Sie den 1871 errichteten und sehr sehenswerten Bahnhof von Stockholm. Nach Ihrer Ankunft haben Sie genügend Zeit die Stadt auf eigene Faust zu erkunden. Die wichtigsten Sehenswürdigkeiten sind das Stadthaus mit dem goldenen Saal, die hübsche Altstadt „Gamla Stan“ mit dem Königlichen Schloss, der Deutschen Kirche und dem Dom, die Riddarholm-Kirche und das sehr interessante Wasa Museum. Übernachtung in Stockholm.

3. Tag: Stockholm (F). Auch heute haben Sie Zeit Stockholm zu erkun-

den. Wir empfehlen einen Bootsausflug in die Schären oder ein Ausflug zum königlichen Schloss Drottningholm.

4. Tag: Stockholm – Göteborg (F). Reisen Sie bequem mit der Bahn von Stockholm nach Göteborg und genießen Sie die wunderschöne schwedische Landschaft unterwegs. Nach der Ankunft am Nachmittag in Göteborg haben Sie Zeit, sich in Ihrem Hotel einzurichten und die Stadt auf eigene Faust zu erkunden. Die weltoffene Stadt bietet seinen Besuchern zahlreiche Sehenswürdigkeiten: Großer Platz Gustav Adolf Torg mit dem Rathaus, das Kronhuset - Göteborgs ältestes Haus oder das Röhsska-Museum für Design und Kunsthandwerk. Vielleicht machen Sie auch eine schöne Scheerenkreuzfahrt und genießen Sie die unberührte Natur und die atemberaubende Aussicht.

5. Tag: Göteborg und Rückreise (F). Nutzen Sie den Tag, um letzte

Einkäufe zu erledigen oder eines der vielen gemütlichen Cafés der Stadt zu besuchen. Abends gehen Sie an Bord der Nachtfähre und genießen eine entspannte Überfahrt zurück nach Kiel. Lassen Sie die Erlebnisse Ihrer Reise Revue passieren, während Sie Ihren Aufenthalt an Bord genießen und die komfortable Kabine für eine erholsame Nacht nutzen.

6. Tag: Ankunft in Kiel (F) am Morgen. Ende Ihrer Reise und individuelle Heimreise.

Programmänderungen vorbehalten.
F=Frühstück

Preise pro Person in € (Laut Programm)			
ANF H/Leistung 201580 (Region: NEU)			
Unterbr.	A	B	C
SD1 L	1.329	1.369	—
SE1 L	2.259	2.239	—
SD2 L	1.369	1.409	—
SE2 L	2.299	2.279	—
A Anreise täglich vom 1.5.-30.5., 1.9.- 26.9.			
B Anreise täglich vom 1.6.-31.8.			

Pro Person ab **1.329 €**

Ihre Vorteile

- Entspannte An- und Abreise mit Bahn und Schiff ab/bis Deutschland

So wohnen Sie

Im Zug: 1 Nacht im Nachtzug SJ Euro-Express in Liegewagen-Abteil mit vorgefertigten Betten, Waschbecken, Klimaanlage. WC am Waggonende. In Hotels: 3 Nächte in guten und gehobenen Mittelklassehotels (landestypisch). Auf der Fähre: 1 Nacht an Bord der Stena Germanica oder Stena Scandinavica mit Bordrestaurant. Alle Kabinen mit Bad, WC.

SD1/SE1: 2.-B.-Abteil/DZ/Stena Line

Innenkabine für 1-2 Personen.

SD2/SE2: 2.-B.-Abteil/DZ/Stena Line

Außenkabine für 1-2 Personen.

Gut zu wissen

- Auf Anfrage (Preis und Verfügbarkeit) haben Sie die Möglichkeit, im SJ Euro-Express von Hamburg nach Stockholm die 1. Klasse zu buchen, diese Abteile haben Dusche und WC im Abteil
- Nutzen Sie die Stockholm- und Göteborg-Cards, um freien Eintritt zu vielen Attraktionen und unbegrenzte Nutzung öffentlicher Verkehrsmittel zu genießen (nicht inklusive)

Leistungen

- Bahnfahrt und 1 Nacht inklusive Frühstück an Bord des SJ Euro-Express Hamburg - Stockholm
- Fährfahrt und 1 Nacht inklusive Frühstück an Bord der Stena Line Göteborg - Kiel in Kabinen der gebuchten Kategorie
- 3 Nächte inklusive Frühstück in Hotels laut Programm
- Bahnfahrt Stockholm - Göteborg 2. Klasse
- Reisedokumentation



Raumabahn



Norwegen authentisch erleben

10- bzw. 12-tägige individuelle Linienzug-Reise ab/bis Oslo bzw. Kiel

Eine Reise voller Kultur, Natur, Kulinarik und authentischen Begegnungen von Oslo bis Trondheim und Fahrten auf den schönsten Bahnstrecken Norwegens erwarten Sie. In ausgewählten, charmanten Hotels genießen Sie das typisch norwegische Hygge-Gefühl – gemütlich, herzlich und naturnah.



Skåbu, Skåbu Fjellhotell © Ansgar Valpo

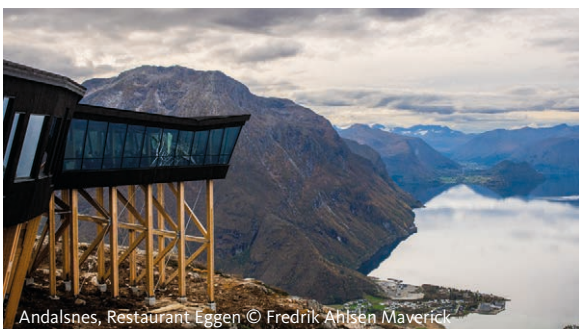

Andalsnes, Restaurant Eggen © Fredrik Ahlsen Maverick



Moschusochsen © Oppdal Safari



Åndalsnes © Visit Norway/Sven Erik Knoff

Ihre Reise

1. Tag: Individuelle Anreise nach Oslo. (A) Nach Ankunft Fahrt mit der Dovrebahn entlang des Mjøsa-Sees in die Olympiastadt Lillehammer. Ankunft in Vinstra und Transfer zum Skåbu Fjellhotel.

2. Tag: Skåbu (F/A). Heute erleben Sie eine Zeitreise auf Lykkja Fjellgard – einem historischen Hof aus dem 15.–18. Jh. Die Führung (ca. 3 Std.) bietet Ihnen Einblicke in das Leben früherer Zeiten. Bevor Sie hausgemachte Fjelltapas genießen, backen Sie Ihre eigene süße Lefse. Ihnen werden regionale Spezialitäten serviert.

3. Tag: Skåbu – Åndalsnes (F/I/A). Bahnhofstransfer und Bahnfahrt durch das Gudbrandstal. Von Dombås geht es mit der Raumabahn durch das Raumatal. Transfer zum Aak Hotel in Åndalsnes.

4. Tag: Åndalsnes (F/I/A). In Åndalsnes erleben Sie eine atemberaubende Fjord- und Berglandschaft. Machen Sie eine Wanderung, eine E-Bike-Tour, eine Seilbahnfahrt zum Aussichtspunkt Nesaksla mit spektakulärer Aussicht oder eine optionale Wikinger- und Trollwanderung.

5. Tag: Åndalsnes – Kongsvold bzw. Oppdal (F/A). Fahrt mit der Raumabahn zurück nach Dombås und mit der Dovrebahn nach Kongsvoll. Hier können Sie zu

historischen Berghütten wandern oder den Botanische Berggarten besuchen. Übernachtung im Hotel Kongsvoll Fjellstue.

6. Tag: Kongsvold bzw. Oppdal (F/A). Im Sommer können Sie an einer Moschusochsensafari (fakultativ) teilnehmen. Dabei erleben Sie Tiere in ihrem natürlichen Lebensraum. Im Winter können Sie alternativ in Oppdal Skifahren oder eine Hundeschlittentour unternehmen.

7. Tag: Kongsvold – Trondheim – Røros (F). Genießen Sie eine malerische Bahnfahrt nach Trondheim. Kurzer Aufenthalt für einen Stadtrundgang. Anschließend setzen Sie Ihre Bahnfahrt nach Røros mit seiner historischen Atmosphäre fort. Transfer zum Hotel Erzscheidergården.

8. Tag: Røros (F). Die faszinierende Bergstadt, die zum UNESCO-Welt-erbe zählt, lädt Sie zu einer individuellen Entdeckungstour ein. Oder machen Sie eine optionale Wanderung, bei der Sie durch einen ortskundigen englischsprachigen Guide begleitet werden. Dabei besuchen Sie auch das Museum von Røros und erleben die einzigartige Kirche.

9. Tag: Røros – Oslo (F). Fahrt mit der Rørosbahn durch das Østerdal nach Hamar. Umstieg auf die Nor-

wegische Bahn und Fahrt in die Hauptstadt Oslo. Gehen Sie hier auf Entdeckungstour und erleben Sie das königliche Schloss, die Festung Akershus, die Oper oder das Munch Museum.

10. Tag: Individuelle Rückreise (F). Nach dem Frühstück individuelle Rückreise.

Programmänderungen vorbehalten. F=Frühstück, I=Imbiss, A=Abendessen

Zubuchbare Ausflüge

Moschusochsensafari am 7. Tag pro Person 89 €

Leistung: 2016XC/X01 X

Bergstadtwanderung Røros am 9. Tag pro Person 19 €

Leistung: 2016XD/X01 X

Wikinger-/Troll-Erlebniswanderung am 5.Tag pro Person 327 €

Leistung: 2016XE/X01

Preise pro Person in € (Laut Programm) ab/bis Kiel (12-tägig)

ANF H/Leistung 201632 (Region NEU)

Unterbr.	A	EZZ	B	EZZ	C	EZZ
DZ1 L	3.889	1.880	4.059	1.730	4.169	1.820
DZ2 L	3.999	1.880	4.169	1.730	4.279	1.820

Reisetermine

A Anreise täglich vom 1.1.-30.4.

B Anreise täglich vom 1.5.-18.6., 17.8.-20.9.

C Anreise täglich vom 19.6.-16.8.

Preise pro Person in € (Laut Programm) ab/bis Oslo (10-tägig)

ANF H/Leistung 201631 (Region NEU)

Unterbr.	A	EZZ	B	EZZ	C	EZZ
DZ L	3.069	1.240	3.229	1.160	—	—

Reisetermine

A Anreise täglich vom 1.1.-30.4.

B Anreise täglich vom 1.5.-22.9.

Pro Person ab **3.069 €**

Ihre Vorteile

- Norwegen hautnah erleben
- Nachhaltiger Aufenthalt in außergewöhnlichen Hotels mit herzlichen Gastgebern

So wohnen Sie

9 Nächte in gehobenen Komfort-Hotels. Skåbu: Skåbu Fjellhotel – Berghotel inmitten unberührter Natur. Åndalsnes: Hotel Aak – Ideal für Erkundungen in der Fjordlandschaft. Kongsvold: Kongsvold Fjellstue – Traditionelle Berghütte bzw. Oppdal (in Saison A): Skifer Hotel – Hotel mit stilvollem Ambiente (kein Abendessen). Røros: Hotel Erzscheidergården – Historisches Hotel mit rustikalem Charme.

DZ/EZ: Doppel- bzw. Einzelzimmer für 1-2 Personen.

Gut zu wissen

- Weitere Ausflüge bzw. Winteraktivitäten gerne auf Anfrage
- Reise auch als **12-tägige Variante ab/bis Kiel** (ANF H/Leistung 201632) buchbar

Leistungen

- 9 Nächte in Hotels laut Programm
- Verpflegung laut Programm
- Bahnfahrten laut Programm: Dovrebahn Oslo – Vinstra, Dovre- und Raumabahn Vinstra – Dombås – Åndalsnes, Rauma- und Dovrebahn: Åndalsnes – Dombås - Kongsvold
- Ausflug Lykkja Farm inklusive Fjelltapas
- Transfers laut Programm: Vinstra – Skåbu Fjellhotel - Vinstra, Åndalsnes – Aak Hotel – Åndalsnes
- Reisedokumentation



Bergen, Floibahn © Visit Norway/Giovanni Tagini



Südnorwegen mit der Bahn

7- bzw. 9-tägige individuelle Linienzug-Reise ab/bis Oslo bzw. Kiel

Entdecken Sie den Süden Norwegens – noch ein echter Geheimtipp. Entlang kleiner Fischerdörfer mit bunten Holzhäusern, einzigartigen Stränden und wunderschönen Küstenabschnitten geht es mit der Sørlandsbahn, der Bergenbahn und einer Fjordcruise zu den Schönheiten des Südens.



Kristiansand © Visit Norway/Patricia Thiede, Foap



Stavanger © Visit Stavanger/Sven-Erik Knoff



Oslo, Oper © Visit Norway



Preikestolen © Eduardo Grund

Ihre Reise

1. Tag: Individuelle Anreise nach Oslo. Je nach Ankunft steht Ihnen der weitere Tag für individuelle Stadterkundungen zur Verfügung. An der Karl Johans Gate, der Hauptstraße der Stadt, finden Sie wichtige Sehenswürdigkeiten wie den Königlichen Palast, das Parlamentsgebäude Stortinget und die beeindruckende Kathedrale von Oslo. Von der Festung Akershus haben Sie einen fantastischen Blick auf die Stadt und den Fjord.

2. Tag: Oslo – Kristiansand (F). Fahrt mit der Sørlandsbahn in die Hauptstadt der Südküste nach Kristiansand. Bummeln Sie durch die schöne Altstadt „Posebyen“ mit seinen gemütlichen Cafés, kleinen Geschäften und Kunstgalerien.

3. Tag: Kristiansand – Stavanger (F). Entlang der Nordküste geht es mit der Bahn nach Stavanger. Die Stadt liegt malerisch am Eingang zum Lysefjord, einem der schönsten Fjorde Norwegens. Der Preikestolen, eine massive Felsplattform, die

600 m über dem Fjord aufragt, bietet einen atemberaubenden Blick auf die umliegende Landschaft.

5. Tag: Stavanger – Bergen (F). Fahrt mit der Fjordlines durch die einzigartige Fjordlandschaft. Steile Felswände ragen aus dem Wasser empor, während grüne Hänge die Szenerie vervollständigen. Mit etwas Glück beobachten Sie Robben oder sogar Wale.

6. Tag: Bergen (F). Erkunden Sie individuell Bergen mit dem Hansaviertel Bryggen, dem Fischmarkt und der Festung Bergenhus oder machen Sie eine Fahrt mit der Fløibahn auf den Hausberg Fløien.

7. Tag: Bergen – Oslo (F). Fahrt mit der Bergenbahn, deren Strecke als eine der schönsten weltweit gilt, durch unberührte und atemberaubende Natur nach Oslo. In der Hauptstadt steht Ihnen der Tag zur freien Verfügung.

8. Tag: Oslo und individuelle Rückreise (F). (F). Je nachdem wann Sie Ihre Rückreise antreten, können

Sie die restlichen Stunden noch in Norwegens Hauptstadt verbringen. Programmänderungen vorbehalten. F=Frühstück

Verlängerung in Stavanger mit Fjordkreuzfahrt auf dem Lysefjord pro Person ab 254 €

Leistung: 2016S2/DZ X, EZ X

- 1 Übernachtung inklusive Frühstück in einem gehobenen Mittelklassehotel (landestypisch) in Stavanger und Elektroboot-Fahrt ab/bis Stavanger entlang des wunderschönen Lysefjord nach Preikestolen

Preise pro Person in € (Laut Programm) ab/bis Kiel (9-tägig) ANF H/Leistung 201683

Unterbr.	A	EZZ	B	EZZ
SD1 L	2.214	1.370	2.429	1.465
SD2 L	2.324	1.370	2.539	1.465

A Anreise täglich vom 1.5.-18.6., 17.8.-23.9.

B Anreise täglich vom 19.6.-16.8.

Preise pro Person in € (Laut Programm) ab/bis Oslo (7-tägig) ANF H/Leistung 201684

Unterbr.	A	EZZ	B	EZZ
DZ L	1.379	745	-	-

A Anreise täglich vom 1.5.-25.9.

Pro Person ab **1.379 €**

Ihre Vorteile

- Fahrt mit der Fjordline durch Norwegens traumhafte Fjordlandschaften
- Fahrt mit der Sørlandsbahn und der Bergenbahn, auf einer der schönsten Zugstrecken der Welt

Sørlandsbahn

Die Sørlandsbahn ist eine der schönsten und malerischsten Zugstrecken Norwegens. Sie erstreckt sich über eine Strecke von etwa 543 Kilometern von Oslo, der Hauptstadt Norwegens, bis nach Stavanger, einer charmanten Küstenstadt im Süden des Landes. Die Kombination aus spektakulären Landschaften, malerischen Küstenabschnitten und dem Komfort des Zugreisens macht diese Zugstrecke zu einem unvergesslichen Erlebnis.

Bergenbahn

Die Fahrt mit der Bergenbahn ist eine der landschaftlich schönsten Bahnreisen der Welt und verbindet die beiden größten Städte Norwegens: Oslo und Bergen.

So wohnen Sie

5 Nächte in guten und gehobenen Mittelklassehotels (landestypisch). Alle Zimmer mit Bad oder Dusche, WC. Oslo: z.B. 3-Sterne Hotel Scandic City oder 3-Sterne Thon Panorama Hotel Kristiansand; z.B. 4-Sterne Clarion Hotel Ernst oder 3-Sterne Thon oder Scandic Hotel Stavanger; z.B. 3-Sterne Comfort Hotel, Clarion Hotel, Thon Hotel oder Scandic Hotel Bergen; z.B. 3-Sterne Augustin Hotel, Zander K oder ähnliches

DZ/EZ: Doppel-/Einzelzimmer.

Gut zu wissen

- Sie können die Reise auch inklusive An- und Abreise mit einem Schiff der Color Line und Fjordline **ab/bis Kiel** buchen (9-tägig, Code: 201683)
- Wenn Sie Ihren Aufenthalt in Stavanger, Oslo oder Bergen verlängern möchten empfehlen wir Ihnen unsere Verlängerungspakete. Verlängerung Stavanger inkl. Fjordkreuzfahrt auf dem Lysefjord ab 254 €/Person, Leistung: 2016S2

Leistungen

- 5 Nächte inkl. Frühstück in Hotels
- Fahrt mit der „Sørlandsbahn“ Oslo - Kristiansand - Stavanger, 2. Klasse
- Fahrt mit der Fjordline von Stavanger nach Bergen
- Reisedokumentation



Lago Maggiore, Cannero

Lago Maggiore - First-Class Bahnerlebnis

8-tägige geführte Standort-Linienzug-Reise ab/bis Deutschland

Erleben Sie den Zauber des Lago Maggiore, genießen Sie das "dolce far niente". Entdecken Sie mit dem Lago Maggiore Express per Bahn und Schiff pittoreske Landschaften. Lassen Sie sich vom Komfort und dem edlen Ambiente des Grand Hotel Regina Palace in Stresa begeistern.



Lago Maggiore, Isola Bella © GettyImages.com/xenotar



Lago Maggiore Express



Lago Maggiore, Villa Taranto © GettyImages.com/faber1893



Lago Maggiore, Isola dei Pescatori © Gettyimages.com/StevanZZ

Ihre Reise

1. Tag: Bahnreise durch die Schweizer Bergwelt nach Stresa (A). Individuelle Bahnreise ab Ihrem Abfahrtsbahnhof nach Basel. Mittags Treffen mit Ihrer Reiseleitung und Weiterfahrt über die traditionsreiche Bern-Lötschberg-Simplon-Bahn sowie durch den Lötschberg- und Simplon-Tunnel nach Stresa. Ankunft und Hotelbezug.

2. Tag: Isola Madre, Isola dei Pescatori und Wohlfühltag in Stresa (F/I/A). Vormittags Besuch der Borromäischen Inseln Isola Madre und Isola dei Pescatori (Fischerinsel). Mittagsimbiss in diesem malerischen Ambiente. Nachmittags Zeit für einen Spaziergang über die Uferpromenade oder eine Schifffahrt auf die gegenüberliegende Seeseite in die Park- und Gartenstadt Intra (nicht inklusive). Abendessen in Stresa.

3. Tag: Prachtvolle Gärten in der Villa Taranto (F/A). Nachmittags Ausflug nach Pallanza und zu den weltberühmten Gärten der Villa Taranto mit rund 20.000 Pflanzenarten. Fährfahrt zur bekannten Isola Bella. Der luxuriöse Sommerpalast von Carlo III. und der prachtvolle Garten mit blühenden Magnolien und Kamelien im Frühling wird Sie begeistern. Abendessen auf einer Insel-Terrasse.

4. Tag: Historischer Glanz und modische Glamourwelt in Mailand (F/A). Tag zur Erholung. Optionaler Ausflug zum Kloster Santa Caterina (nicht inklusive). Das von Benediktinern betriebene Kloster „klebt“ an einer Felswand und diente im frühen Mittelalter als Einsiedelei. Abendessen mit lokalen Spezialitäten in Stresa.

5. Tag: Alpine Impressionen am Orta-See (F/A). Tag zur freien Verfügung in Stresa. Optionaler Ausflug per Bahn nach Mailand (nicht inklusive) mit Besuch der Kathedrale. Genießen Sie das Flair der Modemetropole mit ihren exklusiven Modehäusern, Geschäften und Cafés. Der beeindruckende Bahnhof Milano Centrale gilt als einer der größten und schönsten Kopfbahnhöfe Europas.

6. Tag: Lago Maggiore Express mit Nostalgie und Romantik (F/I/A). Fahrt zum Orta-See, dem kleinsten der Oberitalienischen Seen. Käse- und Weinverkostung. Besuch des Sacro Monte, eine UNESCO-Welterbestätte zu Ehren des Heiligen Franziskus und der Insel San Giulio. Abends Spezialitätenessen mit Blick auf den See.

7. Tag: Klösterliche Einsiedelei und Erholungstag (F/A). Heute erwartet Sie ein unvergessliches Bahn- und Schiffserlebnis - der

Lago Maggiore Express. Per Zug geht es nach Domodossola. Dort startet die historische Schmalspurbahn, der sogenannte "Trenino Blu". Auf der Fahrt ins schweizerische Locarno durchquert der Zug eindrucksvolle Landschaften und führt über 83 Brücken und durch 31 Tunnel. Mittagspause in Locarno. Stimmungsvoll geht es per Schiff über den Lago Maggiore zurück nach Stresa. Am Abend Abschluss-Abendessen im Hotel.

8. Tag: Rückreise nach Deutschland (F). Vormittags letzter Bummel durch Stresa. Ab Mittags Fahrt im Eurocity nach Basel. Weiterreise zu Ihrem Abfahrtsbahnhof. Programmänderungen vorbehalten. F=Frühstück, I=Imbiss, A=Abendessen

Zubuchbare Ausflüge

Ganztages-Ausflug Mailand

am 4. Tag pro Person 95 €

Leistung: 2006X7/X01 X

Halbtages-Ausflug Santa Caterina

am 7. Tag pro Person 45 €

Leistung: 2006X6/X01 X

Preise pro Person in € (Laut Programm)			
ANF H/Leistung 200661 (Region: MEU)			
Unterbr.	A	B	C
DZ1 L	2.675	2.750	2.790
DZ2 L	3.140	3.215	3.255
EZ4 L	3.320	3.395	3.435
Reisetermine			
A 21.4.			
B 2.6., 6.10.			
C 2.9.			

Pro Person ab **2.675 €**

Ihre Vorteile

- Bahnfahrt 1. Klasse ab/bis jedem deutschen Bahnhof inklusive
- Spektakuläre Bahn- und Schiffsreise mit dem Lago Maggiore Express
- Gepäcktransfer ab/bis Zuhause
- Deutschsprachige Reiseleitung ab/bis Basel

So wohnen Sie

Stresa, Grand Hotel Regina Palace Stresa AAAAA

Das Hotel im Zentrum von Stresa bietet traumhafte Aussichten auf den Lago Maggiore und die Borromäischen Inseln. Es repräsentiert den Charme und das Prestige vergangener Zeiten. 3 Restaurants und 1 Bar. Panoramapool, Garten und Wellnessbereich mit Whirlpool und Saunen. Die klassisch eingerichtete Doppel- (ca. 24 qm) und Einzelzimmer (ca. 17 qm) verfügen über Garten- oder Seeblick, Safe, Minibar und Klimaanlage.

DZ1/EZ4: Standard Zimmer ohne garantierten Seeblick für 1-2 Personen, ca. 24 qm.

DZ2: Standard Zimmer mit garantiertem Seeblick für 2 Personen, ca. 24 qm.

Leistungen

- 7 Nächte im Grand Hotel Regina Palace Stresa
- Verpflegung laut Programm
- Bahnfahrt 1. Klasse ab/bis jedem deutschen Bahnhof inkl. Platzreservierungen
- Alle Ausflüge laut Programm
- Deutschsprachige Reiseleitung ab/bis Basel
- Örtliche deutschsprechende Reiseleitung bei den Ausflügen
- Gepäcktransport ab/bis Zuhause
- Reisedokumentation

Mindestteilnehmerzahl: 15 Personen
Maximalteilnehmerzahl: 25 Personen
späteste Absage bis 28 Tage vor Abreise



OEDV_VenEdig_A

Von der Lagune zur Ewigen Stadt – Italien per Bahn

10-tägige individuelle Linienzugreise Venedig – Florenz – Neapel – Rom

Entdecken Sie auf dieser Städtereise der besonderen Art die schönsten italienischen Metropolen bequem mit modernen Schnellzügen. Lassen Sie sich vom La dolce Vita begeistern. Venedig, Florenz, Neapel und Rom warten schon auf Sie.



Rom, Kolosseum © Fotolia



Florenz, Kathedrale Santa Maria del Fiore



Neapel mit Vesuv © Pixabay/Antonio Speranza



Venedig, Canale Grande

Ihre Reise

1. Tag: Anreise in Eigenregie nach Venedig.

Individuelle Anreise nach Venedig. Ankunft und Check-In. Zeit zur freien Verfügung.

2. Tag: Venedig (F). Entdecken Sie die Magie Venedigs bei einer 20-minütigen Gondelfahrt durch die historischen Kanäle. Bewundern Sie prachtvolle Palazzi und erleben Sie die einzigartige Atmosphäre der Lagunenstadt mit ihren 118 Inseln und über 400 Brücken. Zu dne Highlights zählen die Rialtobrücke, der Markusplatz mit dem Dogenpalast.

3. Tag: Venedig – Florenz (F). Morgens Start Ihrer Zug-Rundreise am Bahnhof Venedig Mestre. Mittags Ankunft am Bahnhof Santa Maria Novella in Florenz.

4. Tag: Florenz (F). Lernen Sie Florenz bei einer Stadtrundgang kennen. Sie erleben viele der weltberühmten Sehenswürdigkeiten, wie die Kathedrale Santa Maria del Fiore, das Museum Galleria dell'Accademia und die Arnobrücke Ponte Vecchio mit den berühmten Schmuckgeschäften.

5. Tag: Florenz – Neapel (F). Morgens geht Ihre Rundreise vom Hauptbahnhof Santa Maria Novella weiter in Richtung der kampanischen Hauptstadt Neapel. Ankunft am Bahnhof Napoli-Centrale. Nutzen Sie den verbleibenden Tag zur

ersten Erkundung der lebhaften Stadt.

6. Tag: Neapel (F). Neapel bietet eine Vielzahl an Sehenswürdigkeiten wie die Piazza Plebiscito mit dem Palazzo Reale, das Teatro San Carlo, das Castel Sant'Elmo, die Unterwelt Neapels bei Napoli Sotterranea und eine charmante Altstadt, die zum UNESCO Welt-erbe gehört. Bei einem kulinarischen Stadtrundgang probieren Sie ausgewählte Köstlichkeiten wie Büffelmozzarella und Pizza Fritta, für die Neapel bekannt ist.

7. Tag: Neapel – Rom (F) Am Morgen Zugfahrt ab dem Bahnhof Napoli-Centrale in Richtung Rom. Den verbleibenden Tag können Sie für einen Bummel und erste Eindrücke in der Hauptstadt nutzen.

8. Tag: Rom (F). Rom ist eine der bedeutendsten Städte der Welt. Auf einem geführten Stadtrundgang durch das antike Rom erleben Sie Highlights, wie das Kolosseum und das Forum Romanum.

9. Tag: Rom (F). Auch heute bleibt Ihnen genügend Zeit, um die vielen Sehenswürdigkeiten dieser bezaubernden Stadt auf eigene Faust zu erkunden.

10. Tag: Individuelle Rückreise (F). Nach den Frühstück endet Ihre Reise und Sie treten die Heimreise an.

Programmänderungen vorbehalten. F=Frühstück

Preise pro Person in € (Frühstück) Venedig – Rom (10-tägig)

ANF H/Leistung 200705 (Region: SEU)

Unterbr.	A	B	C
DZ F	1.529	1.829	2.089
EZ F	2.089	2.679	3.169

Kurtaxe vor Ort zahlbar, ca. 3,50-7,50 € p.P./Nacht

A Anreise Do vom 27.11.-11.12., 8.1.-5.2.

B Anreise Do vom 13.11.-20.11., 18.12.-11., 12.2.-5.3, 16.7.-27.8. und am 26.3.

C Anreise Do vom 2.4-9.7., 3.9.-15.10.

Preise pro Person in € (Frühstück) Venedig – Rom (14-tägig)

ANF H/200700 (Region: SEU)

Unterbr.	A	B	C
DZ F	2.149	2.579	2.979
EZ F	2.999	3.799	4.539

Kurtaxe vor Ort zahlbar, ca. 3,50-7,50 € p.P./Nacht

A Anreise So vom 30.11.-14.12., 4.1.-8.2.

B Anreise So vom 16.11.-23.11., 21.12.-28.12., 15.2.-1.3., 9.8.-23.8., am 22.3. und 25.10.

C Anreise So vom 29.3.-26.4., 17.5.-31.5., 21.6.-5.7, 30.8.-24.10.

Pro Person ab **1.529 €**

Ihre Vorteile

- Unterbringung in zentralen Städte-Hotels
- Zugfahrten in der 1. Klasse inkl. Reservierung und Snackauswahl
- Keine Gebühren in teuren Parkhäusern
- Zahlreiche Besichtigungen und Führungen inklusive
- ÖPNV-Ticket in Venedig für die Nutzung der Linien-Boote und -Busse inklusive

Italo Schnellzüge

Italo Schnellzüge verbinden alle großen italienischen Städte. Mit Geschwindigkeiten von 300 km/h und einem breiten Streckennetz bieten sie eine komfortable Reise. Die drei Reiseklassen (Smart, Prima, Club Executive) sind mit verstellbaren Ledersitzen, Tischen, Fußstützen, Steckdosen, WiFi und großzügigem Gepäckraum ausgestattet. Getränke und Snacks sind von Onboard-Automaten erhältlich.

So wohnen Sie

9 Nächte in zentralen 4-Sterne Hotels. **DZ/EZ: Doppel- bzw. Einzelzimmer.**

Gut zu wissen

- Diese Reise ist auch als **14-tägige Variante** (ANF H/Leistung 200700) buchbar, gerne senden wir Ihnen das Programm auf Anfrage zu
- Die Ausflüge können sich tageweise verschieben
- Flüge und Bahnfahrt ab/bis Deutschland auf Anfrage buchbar

Leistungen

- 9 Nächte inklusive Frühstück in 4-Sterne Hotels
- Bahnfahrten laut Programm in Italo-Zügen in der Prima-Klasse auf den Strecken Venedig – Florenz – Neapel – Rom (inkl. Sitzplatzreservierung)
- Kostenfreie Snacks und Getränke an Bord der Italo-Züge
- 1x Stadtrundgang in Venedig (ca. 1,5 Std., englisch)
- 1x Stadtrundgang in Florenz (ca. 1,5 Std., deutsch)
- 1x Kulinarischer Stadtrundgang in Neapel (ca. 2,5 Std., englisch)
- 1x Stadtrundgang „Antikes Rom“ inkl. Eintritte u.a. Kolosseum und Forum Romanum (ca. 2,5 Std., englisch)
- 1x ÖPNV-Ticket in Venedig (48 Std.)
- Reisedokumentation



Kroatische Riviera – First-Class Bahnerlebnis

10-tägige geführte First Class Sonderzug-Reise ab/bis Deutschland

Elegante Villen, mediterrane Buchten und historische Küstenorte prägen die kroatische Riviera. Istrien begeistert mit idyllischen Landschaften, charmanten Altstädten und dem Nationalpark Plitvicer Seen. Genießen Sie diese Reise im historischen RHEINGOLD PULLMAN & Prestige Continental Express.





RHEINGOLD PULLMAN & Prestige Continental Express

Ihre Reise

1. Tag: Anreise mit Alpenpanorama (A). Bahnfahrt in der 1. Klasse ab jedem Bahnhof zu den Zustiegsorten zwischen Frankfurt/Main und München. Herzlicher Empfang im RHEINGOLD PULLMAN & Prestige Continental Express. Genießen Sie die Fahrt mit Musik und Panorama-Ausblick bis Jesenice in Slowenien. Weiter geht es per Bus nach Bled am Bleder See.

2. Tag: Sloweniens Hauptstadt Ljubljana und Bleder See (F/A). Mit dem Bus fahren Sie in die slowenische Landeshauptstadt. Bei einem geführten Spaziergang erkunden Sie die schönsten Sehenswürdigkeiten der barocken Altstadt. Nachmittags Rückfahrt nach Bled. Ein optionaler Burgbesuch ist möglich.

3. Tag: Mit dem Zug über die Wocheinerbahn nach Triest und ans Mittelmeer (F/I/A). In Bled Jezero steigen Sie in den Sonderzug und fahren über die aussichtsreiche Wocheinerbahn nach Italien. Unterwegs genießen Sie einen Mittagsimbiss. In Triest erwarten Sie die Piazza Unità d'Italia, das Schloss Miramar und weitere Höhepunkte bei einer geführten Busfahrt. Abends geht es im Zug weiter nach Rijeka und per Transfer zu den Hotels in Opatija.

4. Tag: Opatija (F/A). Opatija, einst Abbazia, ist ein mondänes Seebad mit prunkvollen Palästen, Villen und Jugendstilfassaden aus der K&K Donaunomarchie. Sie bummeln entlang der

Uferpromenade zu schroffen Felsen und azurblauen Buchten. Anschließend Schiffstour durch die Kvarner Bucht mit Blick auf Opatija und den Gebirgszug Učka.

5. Tag: Ausflug nach Rovinj (F/M/A). Ihr Busausflug führt ins Küstenstädtchen Rovinj mit seinen engen Gassen, Galerien und Cafés mit Ausblick auf den Archipel mit 22 Inseln. Anschließend besuchen Sie den Limfjord und genießen frische Austern beim Meeresfrüchte-Imbiss.

6. Tag: Ausflug nach Krk (F/I/A). In Krk erkunden Sie die Altstadt mit ihren Plätzen, Galerien und Restaurants. Ein Imbiss mit Käse, Olivenöl und Wein erwartet Sie. Auf der Rückfahrt nach Opatija besuchen Sie Rijeka mit seiner Altstadt und der Burg Trsat.

7. Tag: Optionaler Ausflug Plitvicer Seen (F/A). Nach einer Panoramafahrt erreichen Sie den Nationalpark Plitvicer Seen mit seinen 16 kaskadenartig verbundenen Seen und dem 78 m hohen Wasserfall Veliki Slap. Erkunden Sie die Wanderwege, Aussichtsplattformen und fahren Sie mit Elektrobooten über den Kozjak-See. Die wild-romantische Landschaft diente auch als Kulisse für Winnetou-Filme. Rückfahrt nach Opatija.

8. Tag: Römische Mosaik, Trüffel & Wein (F/I/A). Istrische weiße und schwarze Trüffel gehören zu den edelsten weltweit. Bei einem Trüffelbauern genießen Sie ein rustikales Mittagessen. Ihre Tour führt

zudem ins Künstlerdorf Grožnjan, zu einem Winzer mit Verkostung, zur Euphrasius-Basilika in Poreč und zur Festungsstadt Motovun mit Blick auf das Mirna-Tal.

9. Tag: Opatija – Villach (F/I/A). Am Morgen Fahrt nach Postojna und Besuch der Adelsberger Grotte mit ihren beeindruckenden Tropfsteinen und der Legende der „Drachenbabys“. Danach starten Sie mit einem Mittagsimbiss die Rückfahrt im RHEINGOLD PULLMAN & Prestige Continental Express nach Villach. Ankunft und Abendessen im Hotel in Villach.

10. Tag: Rückfahrt nach München und individuelle Rückreise (F/M). Morgens Rückfahrt im RHEINGOLD PULLMAN & Prestige Continental Express über Salzburg nach München. Am Nachmittag erreichen Sie die Ausstiegshalte und reisen individuell in der 1. Klasse zu Ihrem Zielbahnhof. Programmänderungen vorbehalten. F=Frühstück, I=Imbiss, M=Mittag-, A=Abendessen

Zubuchbarer Ausflug Plitvicer Seen inklusive Eintritt (im Wert von 42 €) pro Person 135 €
Leistung: 2007XG/X01 X

Preise pro Person in € (Laut Programm)			
ANF H/Leistung 200725 (Region: MEU)			
Unterbr.	A	B	EZZ
DZ1 L	4.925	—	825
DZ2 L	5.385	—	920
Reisetermine			
A 18.9.			

Pro Person ab **4.925 €**

Ihre Vorteile

- Bahnfahrt 1. Klasse ab/bis jedem deutschen Bahnhof inklusive
- Gepäckservice ab/bis Zuhause
- Deutschsprachige Reiseleitung

RHEINGOLD PULLMAN & Prestige Continental Express

Der Zug spiegelt die Ära der 1920-er Jahre wieder. Bar- und Speisewagen, „Domecar“-Panoramawagen. Stilvolle Abteile in der Kategorie First-Class (6 Pers./Abteil) oder Kategorie Deluxe (4 Pers./Abteil, gehobener Speisewagen, auf Anfrage).

So wohnen Sie

9 Nächte in 4-Sterne und 4-Sterne Superior Hotels in Bled, Villach und Opatija.
DZ1/EZ1: Doppel-/Einzelzimmer First Class für 1-2 Personen. Bled: Hotel Parc, Villach: Hotel Voco, Opatija: Amadria Park.
DZ2/EZ2: Doppel- bzw. Einzelzimmer First Class Superior für 1-2 Personen. Bled: Hotel Rikli Balance, Villach: Warmbader Hof, Opatija: Hotel Milenij.

Gut zu wissen

- Zustiegsorte (Sonderhalte): Frankfurt/Main Hbf (Abfahrt ca. 7.30 Uhr), Aschaffenburg Hbf, Würzburg Hbf, Nürnberg Hbf (Abfahrt ca. 10.30 Uhr), Augsburg Hbf, München Ost (Abfahrt ca. 12.30 Uhr), Ankunftszeiten auf Anfrage

Leistungen

- 9 Nächte in Hotels in der gebuchten Kategorie laut Programm
- Bahnfahrt 1. Klasse ab/bis jedem deutschen Bahnhof inkl. Platzreservierungen zu/ab den Zustiegsorten
- 4-tägige Fahrt im Sonderzug mit festem Sitzplatz im Abteil und Speiseplatz
- Verpflegung laut Programm
- Ausflüge und Eintritte laut Programm
- Gepäcktransfer ab/bis Zuhause
- Deutschsprachige Reiseleitung
- Reisedokumentation



Hallstatt © GettyImages.com/Eugen-B



Österreichs Schönheiten auf Schienen entdecken

8-tägige individuelle Linienzug-Reise Bregenz – Wien

Lassen Sie sich von den landschaftlichen und kulturellen Schätzen Österreichs verzaubern. Ihre Reise führt Sie bequem per Bahn in die schönsten Städte, von Bregenz am Bodensee über Innsbruck, Salzburg, Bad Ischl und Linz bis in die majestätische Hauptstadt Wien.



Innsbruck © GettyImages.com/adisa



Sachertorte



Bad Ischl, Kaiservilla



Bad Ischl, Kaiservilla

Ihre Reise

1. Tag: Individuelle Anreise nach Bregenz.

Je nach Ankunft Zeit für individuelle Entdeckungen in Bregenz, bekannt durch die beeindruckende Seebühne und die Bregenzer Festspiele. Genießen Sie einen Spaziergang entlang der Uferpromenade oder eine Fahrt auf den Pfänder mit Blick über den Bodensee und die Alpen.

2. Tag: Bregenz – Innsbruck

(F). Mit der Bahn geht es nach Innsbruck. Genießen Sie die atemberaubende Landschaft. In Innsbruck Fahrt mit der Nordkettenbahn in die Bergwelt über Seegrube weiter bis Hafelekar. Erleben Sie den spektakulären Ausblick auf die Stadt und die umliegenden Gipfel. Oben angekommen haben Sie die Möglichkeit zu einer typischen Tiroler Almjause.

3. Tag: Innsbruck – Salzburg

(F). Bahnfahrt in die Mozartstadt. Sie erwartet eine faszinierende Stadtrundfahrt. Entdecken Sie kulturelle Highlights wie Mozarts Geburtshaus, den Mirabellgarten und die Festung Hohensalzburg. Probieren Sie doch einmal die berühmten Salzburger Nockerln.

4. Tag: Salzburg – Bad Ischl

(F). Heute geht es per Bus in das Herz des Salzkammerguts nach Bad Ischl, Kulturhauptstadt 2024. Genießen Sie die malerische Berg- und Seenlandschaft. Führung in der

prächtigen Kaiservilla. Tauchen Sie ein in das Leben von Kaiser Franz Joseph und Kaiserin Sisi. Besuchen Sie auch die berühmte k.u.k Hofkonditorei „Zauner“ mit ihren Kreationen.

5. Tag: Bad Ischl – Linz (F). Bahnfahrt in die idyllische Weltkulturerbestätte Hallstatt. Schifffahrt ins charmante Ortszentrum und Besuch des Welterbemuseums. Erfahren Sie mehr über die archäologischen Funde und die einzigartigen Traditionen der Stadt. Rückfahrt per Schiff und Bahnfahrt nach Linz.

6. Tag: Linz – Wien (F). Zeit für die Donaustadt Linz! Sie starten mit einer Hafensrundfahrt und entdecken die Stadt vom Wasser aus. Nutzen Sie Ihr Linz City Ticket für spannende Museumsbesuche wie das innovative Ars Electronica Center oder das Lentos Kunstmuseum. Gönnen Sie sich eine kulinarische Pause bei einem Stück Linzer Torte in der traditionsreichen Konditorei „Jindrak“. Später Bahnfahrt nach Wien.

7. Tag: Wien (F). Erleben Sie einen kulturreichen Tag in Wien! Starten Sie mit einer Hop-On Hop-Off Stadtrundfahrt zur Entdeckung der wichtigsten Sehenswürdigkeiten. Besuchen Sie den Stephansdom, die Hofburg und das Schloss Schönbrunn in Ihrem eigenen Tempo. Für

ein kulinarisches Erlebnis empfiehlt sich das Restaurant „Plachutta“, bekannt für seine Wiener Schnitzel, oder das „Café Sacher“ für ein Stück Sacher-Torte.

8. Tag: Individuelle Rückreise

(F). Nach dem Frühstück geht Ihre Reise durch Österreich zu Ende und Sie treten Ihre Heimreise an.

Programmänderungen vorbehalten. F=Frühstück

Preise pro Person in € (Frühstück)			
ANF H/Leistung 201705 (Region: AUR)			
Unterbr.	A	B	C
DZ F	999	1.149	1.349
EZ F	1.449	1.599	1.799
Kurtaxe vor Ort zahlbar, ca. 1-3 €/p.P./Nacht			
Reisetermine			
A Anreise täglich vom 3.10.-11.10.			
B Anreise täglich vom 19.9.-2.10.			
C Anreise täglich vom 25.4.-18.9.			

Pro Person ab

999 €

Ihre Vorteile

- Sie erleben Österreich bequem mit der Bahn ohne Stau und Parkplatzprobleme
- Ihre persönliche Route in einem individualisierten Routenbuch als digitale Anwendung für Computer und Handy
- Fahrt mit der Nordkettenbahn in die Bergwelt des Karwendels

So wohnen Sie:

7 Nächte in 4-Sterne Hotels. Bregenz: z.B. Hotel Messmer od. gleichwertig Innsbruck: z.B. Austria Trend Hotel Congress oder gleichwertig Salzburg: z.B. Hotel Mercure oder gleichwertig Bad Ischl: z.B. Hotel Goldenes Schiff oder gleichwertig Linz: z.B. Hotel Courtyard by Marriott oder gleichwertig Wien: z.B. Hotel Roomz Prater oder gleichwertig.

DZ/EZ: Doppel- bzw. Einzelzimmer.

Gut zu wissen

- In der Festspielzeit (22.7.-23.8.26) kann die Übernachtung in Nachbarorten von Bregenz erfolgen
- Diese Reise ist auch mit Bahnfahrten in der 1. Klasse buchbar. Preise auf Anfrage

Leistungen

- 7 Nächte inklusive Frühstück in 4-Sterne Hotels
- Bahnfahrten 2. Klasse laut Programm: Bregenz – Innsbruck, Innsbruck – Salzburg, Bad Ischl – Hallstatt, Hallstatt – Linz, Linz – Wien
- Busfahrt Salzburg – Bad Ischl
- Ausflüge laut Programm (Auf- und Abfahrt Nordkettenbahn bis Hafelekar in Innsbruck, Stadtrundfahrt Salzburg Panorama City Tour, Führung Kaiservilla Bad Ischl, Schifffahrt ab/bis Bahnhof an/ab Hallstatt, Eintritt Welterbemuseum Hallstatt, Hafensrundfahrt mit Mural Harbor Linz, 1-Tages-Linz City Ticket, Hop-on Hop-off-Stadtrundfahrt Wien 24 Stunden)
- 7-Tage-Service Telefon
- Reisedokumentation



Glacier Express, Landwasserviadukt © Stefan Schlumpf



Glacier und Bernina Express First Class

5-tägige geführte Reise St. Moritz – Zermatt

Unsere sehr beliebte Reise richtet sich an Schweiz-Liebhaber, die den Komfort einer geführten Tour und erstklassige Hotels schätzen. Unsere erfahrene Reiseleitung teilt ihr Wissen mit Begeisterung und macht Ihre Reise zu einem unvergesslichen Erlebnis!



Zermatt, Hotel La Ginabelle



Bernina Express © Gettyimages.com/den-belitsky



Bernina Express © Tobias Ryser



St. Moritz, Hotel Steffani Wohnbeispiel

Ihre Reise

1. Tag: Anreise mit der Bahn ab Schweizer Grenze (Bahnfahrt Deutschland zubuchbar) nach Chur (A) (Bahnfahrt Deutschland zubuchbar) in die Hauptstadt des Kantons Graubünden. Dort trifft sich die Reisegruppe am späten Nachmittag mit der Reiseleitung. Anschließend gemeinsame Fahrt nach St. Moritz. Abholung und Transfer zum Hotel Steffani, direkt im Zentrum von St. Moritz-Dorf gelegen. Check-in und Abendessen im Hotel.

2. Tag: Tagesausflug mit dem Bernina Express nach Tirano (F). Ein erster Höhepunkt dieser Reise ist der Ausflug in der 1. Klasse des Bernina Express. Sie fahren - ohne Zahnrad - durch zauberhafte Alpenlandschaften über den Berninapass (2.253 m Höhe), vorbei an der Diavolezza, dem Piz Bernina, dem Lago Bianco in das Puschlav. Dabei passieren Sie die Eisenbahnkehre bei Brusio auf dem Weg in das mediterran gelegene Städt-

chen Tirano (Italien). Nachmittags Rückfahrt über die gleiche Strecke.
3. Tag: Fahrt mit dem Glacier Express nach Zermatt (F/M/A). Heute genießen Sie eine unvergessliche Fahrt im Panoramawagen der 1. Klasse des Glacier Express über den Oberalppass bis ins charmante Bergdorf Zermatt. Während der Fahrt wird Ihnen ein 3-Gang-Menü am Platz serviert – ein kulinarisches Erlebnis vor atemberaubender Kulisse. In Zermatt erwartet Sie ein komfortabler Gepäcktransfer sowie ein gemeinsamer Spaziergang zum Hotel. Nach dem Check-in lassen Sie den Tag bei einem entspannten Abendessen im Hotel ausklingen.

4. Tag: Zermatt (F/A). Der ganze Tag steht Ihnen zur freien Verfügung. Nutzen Sie die Gelegenheit, mit Ihrer Reiseleitung eine Fahrt mit der berühmten Zahnradbahn zum Gornergrat mit Blick auf das Matterhorn, Monte Rosa, Castor und Pollux sowie all die anderen

Viertausender zu unternehmen (fakultativ, Sie erhalten für diese Fahrt eine Ermäßigung mit Ihrem Swiss Travel Pass).

5. Tag: Rückreise (F). nach dem Frühstück mit der Bahn bis zur Schweizer Grenze. Anschließend individuelle Weiterreise.

F = Frühstück, M = Mittag-, A = Abendessen

Pro Person ab **1.899 €**

Ihre Vorteile

- Fahrten in der 1. Klasse im Glacier und Bernina Express
- Kostenfreie Nutzung der Bergbahnen und der öffentlichen Verkehrsmittel in St. Moritz und Oberengadin mit der Gästekarte inklusive
- Deutschsprachige Reisegruppe
- Die Reise wird von einem Schweizer Reiseleiter begleitet

So wohnen Sie

Hotel Steffani, St. Moritz AAAA
 Hotel mitten in St. Moritz-Dorf. Es befindet sich nur wenige Gehminuten von der Seepromenade entfernt. Das Hotel verfügt über 3 Restaurants, Bar, Lift, Hallenbad mit Ruhezone, Sauna und Dampfbad. Alle Zimmer sind ausgestattet mit Bad oder Dusche, WC, Föhn, TV, Telefon, Minibar.

Hotel La Ginabelle, Zermatt AAAA+
 Hotel in ruhiger Lage, ca. 5 Gehminuten vom Zentrum entfernt. Lassen Sie sich im Restaurant oder in der Hotelbar verwöhnen und entspannen Sie in der Vitalwelt mit Hallenbad und Sauna. Gegen Gebühr und nur saisonbedingt nutzbar: Whirlpool und verschiedene Wellnessanwendungen. Alle Zimmer haben Bad oder Dusche, WC, Föhn, TV, Telefon, Minibar.

DZ/EZ: Doppel-/ Einzelzimmer Zimmer für 1-2 Personen mit Bad oder Dusche, WC.

Leistungen

- Fahrkarte 1. Klasse für Ihre Fahrten laut Programm
- Swiss Travel Pass 6 Tage 1. Klasse
- Fahrten und Platzreservierungen 1. Klasse im Bernina und Glacier Express
- 3-Gang Mittagessen während der Glacier Express-Fahrt
- je 2 Nächte in St. Moritz und Zermatt
- Verpflegung laut Programm
- Kostenfreie Nutzung der Bergbahnen und der öffentlichen Verkehrsmittel in St. Moritz und im Verkehrsverbund Oberengadin
- Transfer bei An- und Abreise in St. Moritz
- Gepäcktransfer bei An- und Abreise in Zermatt
- Ameropa-Reiseleitung ab Chur bis Zermatt
- Reisedokumentation

Maximalteilnehmerzahl: 25 Personen

Preise pro Person in € (Laut Programm)

ANF P/Leistung 050001 (Region: RCH)

Unterbr.	A	EZZ	B	EZZ
DZ L	1.899	410	1.999	310

Kurtaxe vor Ort zahlbar

Reisetermine

A 18.8.

B 22.6., 7.7., 5.9., 22.9.



Glacier Express © Rhaetische Bahn



Schweizer Express Träume

5-tägige geführte Reise Chur – Zermatt

Chur, die älteste Stadt der Schweiz, ist der Ausgangspunkt Ihrer 5-tägigen geführten Reise. Fahren Sie mit Ihrer Reiseleitung im Bernina und Glacier Express durch die Welt der Schweizer Berge und genießen Sie das von Arven- und Lärchenwäldern umgebene Walliser Dorf Zermatt.



Bernina Express © Rhaetische Bahn/Christoph Berni



Zermatt, Hotel Holiday



Chur, Hotel Chur



Chur © Yvonne Bollhalder

Ihre Reise

1. Tag: individuelle Anreise nach Chur (Bahnfahrt Deutschland zubuchbar) (A). Das kleine Städtchen ist die älteste Schweizer Siedlung. Die Geschichte des Ortes reicht 5.000 Jahre zurück. Am Bahnhof in Chur trifft sich die Reisegruppe am späten Nachmittag mit der Reiseleitung. Dann Gepäcktransfer und gemeinsamer Spaziergang zu Ihrem Hotel in Chur, wo Sie gemeinsam zu Abend essen.

2. Tag: Tagesausflug mit dem Bernina Express nach Tirano (F/A). Spaziergang zum Bahnhof in Chur. Hier erwartet Sie bereits der Bernina Express für Ihren Ausflug durch Graubünden. Durch das schöne Albulatal erreichen Sie das Engadin, wo der atemberaubende Bahnabschnitt über den ca. 2.253 m hohen Berninapass beginnt. Mit 7 Prozent Steigung ist die Bernina-Linie ohne Zahnrad eine der steilsten Eisenbahnlinien der Welt. Vorbei am Lago di Poschiavo fahren

Sie über das Kreisviadukt bei Brusio und erreichen bald darauf Tirano in Italien, zwischen Palmen und Oleandern gelegen. Nachmittags reisen Sie mit dem Bernina Express zurück nach Chur.

3. Tag: Fahrt mit dem Glacier Express nach Zermatt (F/M/A). Nach dem Frühstück haben Sie Zeit, das Städtchen bei einem gemütlichen Stadtbummel näher kennenzulernen. Am Nachmittag beginnt dann die Fahrt im Glacier Express. Von Chur führt Sie die Reise durch die 15 km lange Rheinschlucht über den Oberalppass (ca. 2.044 m Höhe) vorbei an wildromantischen Lärchenwäldern in das idyllische Bergdorf Zermatt. Während der Fahrt wird ein Abendessen serviert. Nach Ankunft Gepäcktransfer zu Ihrem Hotel und Abendessen im Hotel.

4. Tag: Zermatt (F/A). Der heutige Tag steht Ihnen zur freien Verfügung. Nutzen Sie die Gelegenheit, mit ihrer Reiseleitung eine Fahrt

mit der 1898 in Betrieb genommenen Zahnradbahn auf den Gornergrat zu unternehmen und auf das Matterhorn (ca. 4.478 m) zu blicken (fakultativ, Sie erhalten für diese Fahrt eine Ermäßigung mit Ihrem Swiss Travel Pass Flex). Abendessen im Hotel.

5. Tag: Rückreise (F). Nach dem Frühstück Gepäcktransfer zum Bahnhof und individuelle Rückreise in Richtung Grenze laut Ihrer Reiseverbindung. Programmänderungen vorbehalten. F=Frühstück, A=Abendessen

Preise pro Person in € (Laut Programm)			
ANF P/Leistung 052191 (Region: RCH)			
Unterbr.	A	B	C
DZ L	1.349	1.449	—
EZ L	1.599	1.699	—
Kurtaxe vor Ort zahlbar			
Reisetermine			
A 23.9.			
B 2.6., 15.7., 5.8., 3.9.			

Pro Person ab **1.349 €**

Ihre Vorteile

- Fahrten im Bernina und Glacier Express
- Die Reise wird von unserer langjährigen Schweizer Reiseleitung begleitet

So wohnen Sie

Chur, Hotel Chur **AAA**

Das Hotel Chur liegt ca. 8 Gehminuten vom Bahnhof entfernt. Es bietet ein Bistro und ein à-la-carte-Restaurant sowie Sauna und Finarium. Alle Zimmer verfügen über Bad oder Dusche, WC, TV, Telefon und Minibar.

Zermatt, Hotel Holiday **AAA**

Hotel im alpinen Stil mit 36 Zimmern, Restaurant „La Calèche“ mit authentischer Küche, Bar mit Sonnenterrasse (im Sommer), WLAN, Lift. Die Zimmer verfügen über Bad oder Dusche, WC, Föhn, Telefon, TV, Safe und Minibar sowie Balkon.

DZ/EZ: Doppel- bzw. Einzelzimmer.

Leistungen

- Swiss Travel Pass 4 Tage 2. Klasse für Ihre Fahrten laut Programm
- Fahrten und Platzreservierungen im Bernina und Glacier Express
- Je 2 Nächte in den genannten Hotels in Chur und Zermatt
- Verpflegung laut Programm
- Gepäcktransfers bei An- und Abreise
- Ameropa-Reiseleitung ab Chur bis Zermatt
- Reisedokumentation

Maximalteilnehmerzahl: 30 Personen



Grand Tour der Schweizer Seen und Jungfraujoch

7-tägige geführte Reise Luzern – Interlaken – Montreux/Vevey

Erleben Sie auf dieser einmaligen geführten Reise die Schönheit dreier bekannter Schweizer Seen, einzigartige Bergbahnerlebnisse mit atemberaubenden Alpenpanoramen wie das Jungfraujoch, die Rigi und viele Extras. Eine perfekte Mischung aus Kultur, Natur und Schweizer Charme erwartet Sie.





Jungfrauabahn © Christof Sonderegger

Ihre Reise

1. Tag: Individuelle Anreise nach Luzern

(A, An-/Abreise per Bahn zubuchbar). Luzern mit seiner malerischen Altstadt liegt idyllisch am Vierwaldstättersee, umgeben von Pilatus und Rigi. Treffen mit Ihrer Reiseleitung im Hotel. Je nach Ankunftszeit kurzer Stadtrundgang. Abendessen im Hotel.

2. Tag: Tagesausflug auf die Rigi

(F/M). Zugfahrt mit Ausblick auf den Zugersee nach Arth-Goldau. Dort starten Sie mit der historischen Rigibahn, der ältesten Zahnrad-Bergbahn Europas, zur „Königin der Berge“, der Rigi mit 360°-Panorama. Spaziergang (ca. 30 Min.) zum Restaurant „Lok 7“ und anschließendes Mittagessen. Zu Fuß geht es zur Station Rigi Kaltbad und Fahrt mit der Rigibahn und dem neuesten Gelenktriebwagen nach Vitznau am Ufer des Vierwaldstättersees. Schifffahrt (ca. 1 Std.) über den See mit spektakulären Ausblicken auf die umliegenden Berge zurück nach Luzern.

3. Tag: Fahrt nach Interlaken und Ausflug zum Briener Rothorn

(F/M/A). Fahrt mit dem Luzern-Interlaken Express über den Brünigpass nach Brienz. Ab Brienz geht es mit der historischen Brienz Rothorn Bahn (ca. 1 Std.) auf das auf 2.350 m hohe Briener Rothorn mit Traumblick. Mittagessen und Rück-

fahrt nach Brienz. Schifffahrt auf dem Brienersee nach Interlaken. Abendessen im Hotel.

4. Tag: Tagesausflug Jungfraujoch

(F/M). Ein Ausflug auf das Jungfraujoch ist die Krönung einer Schweizer Reise. Sie starten Ihre Fahrt ab Grindelwald mit der modernen Eiger Express-Gondelbahn bis zur Station Eigergletscher. Umstieg auf die Jungfrauabahn mit Stopp am Eismeer auf ca. 3.160 m Höhe. Genießen Sie von den Aussichtsplattformen „Sphinx“ und „Plateau“ die majestätische Aussicht über den Aletschgletscher und die Alpen. Nach dem Mittagessen Rückfahrt mit der Zahnradbahn bis Eigergletscher. Weiter geht es mit der Jungfrauabahn nach Lauterbrunnen und per Zug nach Interlaken.

5. Tag: Fahrt mit dem GoldenPass Express

(F). Heute fahren Sie von Interlaken im GoldenPass Express nach Montreux am Genfersee und mit der Regionalbahn nach Vevey. Schifffahrt auf dem Genfersee zum berühmten Schloss Chillon mit Schlossführung. Übernachtung in Vevey.

6. Tag: Tagesausflug Rochers de Naye und Lavaux Express

(F/A). Fahrt mit der Zahnradbahn zum Rochers de Naye mit spektakulärem Blick auf den Genfersee. Oben erwartet Sie ein Alpengarten

und zahlreiche Wanderwege. Auf der Rückfahrt in Glion Umstieg in die Standseilbahn nach Territet. Von dort fahren Sie nach Cully für Ihren Ausflug mit dem Lavaux-Express inklusive Weinprobe durch die Lavaux-Weinterrassen, dem UNESCO-Welterbe. Abschiedsabendessen im Hotel.

7. Tag: Rückreise (F) mit der Bahn bis zur Schweizer Grenze und individuelle Weiterreise.

Programmänderungen vorbehalten
F=Frühstück, M=Mittag-,
A=Abendessen

Pro Person ab **2.699 €**

Ihre Vorteile

- Schifffahrten auf dem Vierwaldstättersee, Brienersee und Genfersee
- Fahrten mit dem Luzern-Interlaken Express und GoldenPass Express
- Bergbahnerlebnis: Jungfrau, Rigi, Briener Rothorn und Rochers de Naye
- Gästekarte Luzern und Interlaken sowie Montreux Riviera Card inklusive
- Schweizer Ameropa-Reiseleitung

So wohnen Sie

Luzern, Hotel Waldstätterhof **AAA+**

Hotel mit Tradition und zeitgemäßem Komfort zentral am Bahnhof.

Interlaken, Hotel Metropole **AAAA**

Hotel mitten im Zentrum mit Panorama-Restaurant in der 18. Etage, ca. 700 m vom Bahnhof Interlaken-West.

Vevey, Hotel Astra **AAAA**

Hotel im Zentrum mit historischer Brasserie, ca. 200 m vom Bahnhof.

DZ/EZ: Doppel- bzw. Einzelzimmer.

Leistungen

- Swiss Travel Pass 6 Tage für Ihre Fahrten laut Programm
- Fahrten/Platzreservierung im Luzern-Interlaken Express und GoldenPass Express
- Bergbahnausflüge: Rigi, Briener Rothorn, Jungfraujoch und Rochers de Naye
- Schifffahrten auf dem Vierwaldstättersee, Brienersee und Genfersee
- Lavaux-Express mit Weinprobe
- 6 Nächte inklusive Frühstück in Hotels
- Verpflegung laut Programm
- Gästekarte Luzern und Interlaken sowie Montreux Riviera Card für die kostenfreie Nutzung des ÖPNV
- Gepäcktransfer Luzern – Interlaken
- Schweizer Ameropa-Reiseleitung ab Luzern bis Montreux/Vevey
- Reisedokumentation

Mindestteilnehmerzahl: 12 Personen
Maximalteilnehmerzahl: 15 Personen
späteste Absage bis 28 Tage vor Anreise

Preise pro Person in € (Laut Programm)

ANF P/Leistung 052261 (Region: RCH)

Unterbr.	A	B	C
DZ L	2.699	2.899	—
EZ L	3.059	3.309	—

Kurtaxe vor Ort zahlbar

Reisetermine

A 10.10.

B 5.6.



GoldenPass Express © David Bouchud



Grand Train Tour of Switzerland – Classic

9-tägige individuelle Reise von Basel bis Luzern

Sei es die Matterhornansicht in Zermatt, die Fahrt im Glacier Express oder der Gang über die Kapellbrücke in Luzern - auf dieser Reise folgt ein Klassiker auf den anderen. Dabei bietet die „Klassiker“ Tour von allem etwas: Schmucke Städtchen, atemberaubende Zugstrecken und nervenkitzelnde Bergausflüge.



Glacier Express © Rhaetische Bahn



Luzern-Interlaken Express, Aarebrücke © simon+kim



Jungfrauoch, Jungfrauabahn



Basel © Basel Tourismus

Ihre Reise

1. Tag: Individuelle Anreise nach Basel (An-/Abreise per Bahn zubuchbar). Die Basler Altstadt gehört zu den intaktesten und schönsten Europas.

2. Tag: Basel – Interlaken (F). Bahnfahrt nach Luzern. Weiterfahrt mit dem Luzern-Interlaken Express nach Interlaken. Kurz bevor sich der Zug hoch auf den Brünig-pass schlängelt, wechselt er auf Zahnradantrieb, um die Steigung bestreiten zu können.

3. Tag: Tagesausflug auf das Jungfraujoch (F). Fahrt mit der Jungfrau-bahn zur höchstgelegenen Bahnstation Europas auf ca. 3.454 Meter über Meer, mitten im UNESCO-Welterbe „Schweizer Alpen Jungfrau-Aletsch“. Auf dem Gipfel erschließt sich Ihnen eine hochalpine Wunderwelt aus Eis, Schnee und Fels. Diese können Sie von den Aussichtsplattformen „Sphinx“ und „Plateau“, auf dem Aletschgletscher oder im „Eispalast“ bewundern. Übernachtung in Interlaken.

4. Tag: Fahrt mit dem GoldenPass Express nach Montreux (F). Eine Panoramafahrt mit Ausichten auf Wiesen, Holzchalets und die Alpen. Kurz vor Montreux erhält man einen fantastischen Ausblick über den Genfersee. Unser Tipp je nach Ankunfts-

zeit: Ausflug auf den Rochers-de-Naye (fakultativ) oder Besuch des Schloss Chillon und Bootsfahrt auf dem Genfersee (ermäßigt mit Swiss Half fare Card).

5. Tag: Montreux – Zermatt (F). Durch die Weinanbau-Region fahren Sie zuerst von Montreux nach Visp mit dem Rhone Express und steigen dann in die Matterhorn Gotthard-Bahn um bis nach Zermatt. Gestalten Sie den Rest des Tages nach Ihren Wünschen und unternehmen Sie z. B. einen Ausflug mit der Gornergratbahn. Übernachtung in Zermatt.

6. Tag: Fahrt im Glacier Express nach St. Moritz (F). Auf seiner Fahrt von Zermatt nach St. Moritz begeistert der Glacier Express mit landschaftlichen Reizen und technischen Meisterleistungen. Mit seinen Panoramafenstern eröffnet der Glacier Express freie Sicht auf einzigartige Landschaften.

7. Tag: Fahrt mit dem Bernina Express/Bus nach Lugano (F). Während der Fahrt durch 55 Tunnel und über 196 Brücken erleben Sie Sehenswürdigkeiten wie die Montebello-Kurve, den Morteratsch-Gletscher, die drei Seen Lej Pitschen, Lej Nair und Lago Bianco, die Alp Grüm und das Kreisviadukt von Brusio. Vorbei an den Wein-

bergen des Veltlins und entlang des Comer See geht es weiter mit dem Bernina Express-Bus bis nach Lugano.

8. Tag: Fahrt mit dem Gotthard Panorama Express nach Luzern (F). Heute geht es aus dem mediterranen Süden durch den Gotthard-Tunnel in Richtung Norden. Mit dem Dampfschiff reisen Sie ab Flüelen über den Vierwaldstättersee nach Luzern.

9. Tag: Rückreise mit der Bahn bis Schweizer Grenze und individuelle Weiterreise oder Verlängerung (F). Mit zahlreichen Eindrücken durch die Schweiz endet Ihre Reise.

Pro Person ab **1.989 €**

Ihre Vorteile

- Fahrten im Glacier- und Bernina Express, im Luzern-Interlaken Express und GoldenPass Express sowie im Gotthard Panorama Express
- Basel Card, Gästekarte Luzern, Interlaken und Montreux Riviera Card und Ticino Ticket inklusive
- Ausflug Jungfraujoch

So wohnen Sie

DZA/EZA: 3-Sterne Hotels: Basel: Hotel Schweizerhof, Interlaken: Hotel Crystal, Montreux: Hotel Masson, Zermatt: Hotel Alpenblick, Butterfly, Excelsior oder Holiday, St. Moritz: Hotel Corvatsch, Hauser oder Soldanella, Lugano: Hotel Federale, Luzern: Hotel Alpina oder Waldstätterhof. Bahnfahrt 2. Klasse.

DZB/EZB: wie DZA/EZA, jedoch Bahnfahrt 1. Klasse.

DZC/EZC: 4-Sterne Hotels: Basel: Hotel Victoria oder Mövenpick, Interlaken: Hotel Artos (3,5 Sterne), Montreux: Golf-Hotel René Capt, Zermatt: Hotel Alex, Beausite, La Ginabelle oder Alpen Resort & Spa, St. Moritz: Hotel Crystal, Laudinella, Schweizerhof oder Steffani, Lugano: Hotel De La Paix, Luzern: Hotel Monopol oder Wilden Mann. Bahnfahrt 2. Klasse.

DZD/EZD: wie DZC/EZC, jedoch Bahnfahrt 1. Klasse.

Leistungen

- Fahrkarten 2. Klasse (DZA/EZA, DZC/EZC) bzw. 1. Klasse (DZB/EZB, DZD/EZD) für Ihre Fahrten laut Programm ab/bis Schweizer Grenze
- Fahrten und Platzreservierungen im Luzern-Interlaken-, Golden Pass-, Bernina-, Glacier- und Gotthard Panorama Express sowie Bernina Bus.
- 8 Nächte inklusive Frühstück
- Ausflug auf das Jungfraujoch
- Swiss Half Fare Card im Wert von 160 € für zahlreiche Ermäßigungen
- Basel Card, Montreux Riviera Card, Gästekarte Interlaken, Ticino Ticket und Gästekarte Luzern für die kostenlose Nutzung der ÖPNV sowie für weitere Vergünstigungen vor Ort.
- Transfer bei An- und Abreise in Zermatt (außer Hotel Holiday) und St. Moritz
- Reisedokumentation

Preise pro Person in € (Frühstück)

Classic Tour

Unterbr.	A	EZZ	B	EZZ
DZA F	1.989	330	2.009	360
DZB F	2.169	330	2.209	360
DZC F	2.269	670	2.189	630
DZD F	2.449	670	2.389	630

Kurtaxe vor Ort zahlbar, ca. 3-8 CHF/p. P./Nacht

A Anreise täglich vom 11.4.-24.4.

B Anreise täglich

3-Sterne Hotels vom 25.4.-29.6., 16.7.-5.10.

4-Sterne Hotels vom 25.4.-5.10.



Glacier Express © Rhaetische Bahn



Kurz mal in die Schweiz

3-tägige individuelle Reise Chur – Zermatt bzw. Zermatt – Chur

Erleben Sie eine unvergessliche Reise mit der wohl bekanntesten Schweizer Gebirgsbahn – dem Glacier Express. Entdecken Sie das elegante St. Moritz, die historische Altstadt Chur und staunen Sie beim Blick auf das majestätische Matterhorn in Zermatt. Während die Alpenlandschaft an Ihnen vorbeizieht, genießen Sie die Annehmlichkeiten des wohl langsamsten Schnellzugs der Welt.



Glacier Express



Chur © SwitzerlandTourism/Markus Buehler



Zermatt © Leander Wenger



Matterhorn © Pascal Gertschen

Ihre Reise

1. Tag: Anreise mit der Bahn ab Schweizer Grenze nach Chur (Bahnfahrt Deutschland zubuchbar). Entdecken Sie die älteste Stadt der Schweiz, je nach Ankunftszeit, bei einem ersten Spaziergang. Verwinkelte Gassen und historische Museen laden ein, die 5000-jährige Siedlungsgeschichte der Stadt kennen zu lernen.

2. Tag: Fahrt mit dem Glacier Express nach Zermatt (F). Heute fahren Sie mit dem weltberühmten Glacier Express. Die Fahrt nach Zermatt ist eine unvergessliche Reise durch majestätische Berglandschaften, malerische Täler und vorbei an idyllischen Dörfern, die den Charme der Schweizer Alpen auf einzigartige Weise einfängt.

3. Tag: Rückreise (F). Bahnfahrt über Visp bis zur Schweizer Grenze und individuelle Weiterreise.

Pro Person ab **599 €**

Ihre Vorteile

- Ganzjährig buchbar
- Kurzreisen zum Schnuppern
- Wählen Sie aus 3 Klassen – 2. Klasse, 1. Klasse oder Excellence Class
- Menüs im Zug vorab buchbar

Glacier Express

Der Zug bietet komfortable Panoramawagen. Jeder Sitz verfügt über eine Steckdose, kostenloses WLAN und über das eigene Smartphone oder Tablet Zugang zum umfangreichen Bordinfotainment. Frisch zubereitete Gerichte aus der Bordküche werden am Platz serviert (Buchung empfohlen) und Snacks sowie Getränke sorgen ganztägig für das leibliche Wohl.

Gut zu wissen

- Diese Reisen sind auch in umgekehrter Richtung buchbar
- Tipps für Verlängerungstage ab Chur: Unternehmen Sie einen Ganztagesausflug mit dem Bernina Express. Sie überqueren den Berninapass (2.253 m ü. d. M.), reisen am Lago Bianco vorbei, fahren bis Poschiamo (Schweiz) oder Tirano im Veltlin (Italien)
- Tipps für Verlängerungstage ab Zermatt: Fahrt mit der höchsten angelegten Zahnradbahn Europas zum Gornergrat. Bei guter Sicht haben Sie Ausblick auf das gewaltige Monte Rosa-Massiv und die umliegenden Viertausender

So wohnen Sie

DZA/EZA: 3-Sterne-Hotels: St. Moritz: Hotel Corvatsch, Hauser oder Soldanella. Zermatt: Hotel Alpenblick, Excelsior, Butterfly oder Holiday. Chur: Hotel Chur. Bahnfahrt 2. Klasse.

DZB/EZB: wie DZA/EZA, jedoch Bahnfahrt 1. Klasse.

DZC/EZC: 4-Sterne-Hotels: St. Moritz: Hotel Crystal, Laudinella, Schweizerhof oder Steffani. Zermatt: Hotel Alex, BEAUSiTE, La Ginabelle oder Alpen Resort & Spa. Chur: Hotel ABC oder Hotel Stern Chur. Bahnfahrt 2. Klasse.

DZD/EZD: wie DZC/EZC, jedoch Bahnfahrt 1. Klasse.

Leistungen

- Swiss Travel Pass 3 Tage 2.Klasse (Leistung: DZA/EZA, DZC/EZC) bzw. 1. Klasse (Leistung: DZB/EZB, DZD/EZD) für Ihre Fahrten laut Programm ab/bis Schweizer Grenze
- Fahrt und Platzreservierung im Glacier Express
- 2 Nächte inklusive Frühstück in Hotels
- Transfer bei An- und Abreise in Chur (im 4-Sterne Hotel Stern) und Zermatt
- Reisedokumentation

Preise pro Person in € (Frühstück)

Chur – Zermatt ANF P/Leistung 050078

Zermatt – Chur ANF P/Leistung 050080

3-tägig (Region: RCH)

Unterbr.	A	EZZ	B	EZZ	HPZ
DZA F	599	80	639	40	–
DZB F	749	80	789	40	–
DZC F	739	120	759	160	140
DZD F	889	120	909	160	140

Kurtaxe vor Ort zahlbar, ca. 3-4 CHF/p. P./Nacht

A Anreise täglich vom 1.5.-9.10.

B Anreise täglich

3-Sterne-Hotels vom 5.12.-30.4.

4-Sterne-Hotels vom 5.12.-17.12., 9.1.-30.4.



Gotthard Panorama Express



Schweizer Alpen Panorama-Tour

7-tägige individuelle Reise Zürich – Luzern

Die unendliche Vielfalt der Schweiz in einer Reise. Starten Sie in der pulsierende Stadt Zürich. Weiter geht es nach Interlaken, eingebettet zwischen Thuner- und Brienzensee, zum Genfersee nach Montreux und über Lugano mit mediterranem Flair zurück nach Luzern.



Centovalli Bahn



Montreux, Schloss Chillon



Luzern-Interlaken Express, Aarebrücke © simon+kim



GoldenPass Express © Tobias Ryser

Ihre Reise

1. Tag: Anreise mit der Bahn ab Schweizer Grenze nach Zürich (An-/Abreise per Bahn zubuchbar). Bummels Sie durch die malerische Altstadt mit ihren verwinkelten Gassen oder spazieren Sie am Ufer des Zürichsees mit Blick auf die Alpen.

2. Tag: Zürich – Interlaken (F). Nach ca. einer Stunde Fahrt erreichen Sie Luzern. Dort steigen Sie in den Luzern-Interlaken Express um. Auf der knapp zweistündigen Zugfahrt der Superlative nach Interlaken ist das fantastische Alpenpanorama Ihr steter Begleiter. In Interlaken können Sie einen Ausflug zum Harder Kulm unternehmen. Von der Aussichtsplattform schauen Sie auf Briener- und Thunersee hinunter und können Eiger, Mönch und Jungfrau betrachten. Oder Sie entspannen auf einer Bootsfahrt nach Brienz mit anschließendem Ausflug mit der Dampfzahnradbahn Briener Rothorn Bahn (von Juni bis September). Oder Sie möchten lieber hoch hinaus und fahren auf das Schilthorn, u. a. bekannt als Drehort des James Bond Films „Im Geheimdienst Ihrer Majestät“.

3. Tag: Mit dem GoldenPass Express nach Montreux (F). Fahrt durch die schönsten Landschaften der westlichen Schweiz bietet der GoldenPass Express. Von Inter-

laken reisen Sie nach Montreux, am Genfer See. Hier haben Sie Zeit zur Erkundung. Im Schloss Chillon (inklusive) erfahren Sie mehr über das Leben im Bunker und die Abenteuer des Soldaten. Alternativ Bootsfahrt auf dem Genfersee (inklusive).

4. Tag: Montreux – Zermatt (F). Mit dem Rhone Express fahren Sie von Montreux am Genfer See nach Zermatt, bekannt für seine atemberaubende Lage am Fuße des Matterhorns.

5. Tag: Zermatt – Lugano & Fahrt mit der Centovalli Bahn (F). Auf der Strecke des Glacier Express reisen Sie nach Brig bevor es mit der Simplonpass-Linie (Postautobus) nach Domodossola geht. Hier erwarten Sie die schmalspurigen Züge der Centovalli-Bahn (Panoramazüge auf italienischer Strecke Domodossola – Camedo zuschlagspflichtig, ca. 1,50 CHF/Person und Strecke, Zuschlag wird direkt im Zug bezahlt), bevor Sie Lugano mit der Bahn erreichen. Die Stadt am Luganersee ist umgeben von 3 Aussichtsbirgen: Monte Bré, Monte San Salvatore und dem Sighignole am gegenüberliegenden Seeufer.

6. Tag: Lugano – Luzern mit dem Gotthard Panorama Express (F). Heute geht es in Richtung Norden, zuerst mit dem Gotthard Pano-

rama Express nach Flüelen, dann mit einem (Dampf)schiff über den Vierwaldstättersee nach Luzern.

7. Tag: Individuelle Rückreise oder Verlängerung in der Stadt am Vierwaldstätter See (F).

Pro Person ab **1.319 €**

Ihre Vorteile

- Fahrt im Luzern-Interlaken Express, GoldenPass Express, in der Centovalli Bahn sowie im Gotthard Panorama Express
- Gästekarten in Interlaken, Montreux, Luzern sowie Ticino Ticket inklusive

So wohnen Sie

DZA/EZA: 3-Sterne Hotels, Bahnfahrt 2. Klasse 3-Sterne Hotels: Zürich: Sorell Hotel Rütli, Interlaken: Hotel Crystal, Montreux: Hotel Masson, Zermatt: Hotel Alpenblick, Butterfly, Excelsior oder Holiday, Lugano: Hotel Federale, Luzern: Hotel Alpina oder Waldstätterhof. Bahnfahrt 2. Klasse.

DZB/EZB: 3-Sterne Hotels, Bahnfahrt 1. Klasse wie DZA/EZA, jedoch Bahnfahrt 1. Klasse.

Leistungen

- Swiss Travel Pass 6 Tage 2. Klasse (DZA/EZA, DZC/EZC), bzw. 1. Klasse (DZB/EZB, DZD/EZD) für Ihre Fahrten laut Programm
- Fahrten und Platzreservierungen im Luzern-Interlaken Express, GoldenPass Express, im Gotthard Panorama Express
- Fahrt mit der Centovalli-Bahn
- 6 Nächte inklusive Frühstück in Hotels
- Gästekarte Interlaken, Montreux Riviera Card, Gästekarte Luzern und Ticino Ticket für die kostenlose Nutzung des öffentlichen Verkehrs sowie Ermäßigungen vor Ort
- Transfer bei An-/Abreise in Zermatt (außer Hotel Holiday)
- Reisedokumentation

Preise pro Person in € (Frühstück)

ANF P/Leistung 052260 (Region: RCH)

Unterbr.	A	EZZ	B	EZZ
DZA F	1.319	240	1.409	240
DZB F	1.519	240	1.609	240

Kurtaxe vor Ort zahlbar, ca. 3-8 CHF/p.P./Nacht
Reisetermine

A Anreise
3-Sterne-Hotels Mo-Fr 29.4.-13.10.

B Anreise
3-Sterne-Hotels Di-Fr 13.4.-28.4.



Bernina Express © Rhätische Bahn



Auf Schienen durch die Schweiz – Classic

8-tägige individuelle Reise Zürich – Luzern – Chur – Zermatt – Zürich

Diese individuelle Schweiz-Reise führt Sie durch grandiose Landschaften. Lernen Sie die pulsierende Weltstadt Zürich, das malerische Luzern - die „Schweiz in der Schweiz“ - und die unverwechselbare Bergwelt kennen.



Gomérgrät Bahn ©



Lucerne © Luzern Tourismus/Laila Bosco



Glacier Express, Rheinschlucht © Stefan Schlumpf



Bernina Express © Rhätische Bahn / Christoph Benz

Ihre Reise

1. Tag: Individuelle Anreise nach

Zürich An-/Abreise mit der Bahn zubuchbar. Pulsierende Weltstadt, Ruhe und Gemächlichkeit in den Altstadtgässchen und Parkanlagen - Zürich wird Sie in ihrer Vielfältigkeit überraschen. Spazieren Sie z.B. durch die engen Gassen der Altstadt oder machen Sie einen Einkaufsbummel auf der berühmten Bahnhofstraße.

2. Tag: Zürich – Luzern (F). Nach dem Frühstück begeben Sie sich auf eine kurzweilige Bahnfahrt. Am Zürichsee entlang geht es in die Stadt Luzern am Vierwaldstättersee. Nachmittags haben Sie Zeit durch die Stadt zu bummeln, eine Schifffahrt auf den Vierwaldstättersee oder einen Ausflug zu unternehmen. Fahren Sie z.B. mit der ersten Bergbahn Europas auf die Rigi oder mit der Cabrio-Seilbahn auf den Stanserhorn (beides inklusive).

3. Tag: Luzern – Chur (F). Mit dem Voralpen Express verlassen Sie Luzern und genießen eine Fahrt vorbei an Seen und Bergen in Richtung Chur. Die Hauptstadt Graubündens verströmt eine Kombination aus südlichem Charme und Alpenfrische.

4. Tag: Tagesausflug mit dem Bernina Express nach Tirano (F). Erleben Sie eine der schönsten

Eisenbahnstrecken der Alpen. Zahlreiche Kurven, herrliche Ausblicke auf Gletscher, schneebedeckte Berge und am Ende grüne Weinberge. Eine eindrucksvolle Fahrt mit dem Bernina Express über die höchste Bahntransversale der Alpen erwartet Sie. Rückfahrt auf der gleichen Strecke.

5. Tag: Fahrt mit dem Glacier Express nach Zermatt (F). Er ist der Klassiker, der „langsamste Schnellzug der Welt“. Eine Panoramafahrt durch die Hochalpen im Herzen der Schweiz. Der Glacier Express führt Sie durch ein Stück reine Natur mit würzigen und uralten Bergwäldern, stillen Alpenweiden, rauschenden Bergbächen und durch traditionsreiche Bergtäler mit jahrhundertalter Tradition. Ihre große Alpenfahrt führt Sie von Chur durch die Rheinschlucht, über den ca. 2.044 m hohen Oberalppass und durch das liebevolle Goms nach Zermatt.

6. Tag: Zermatt (F). Der autofreie Ferienort ist eingebettet in das Tal der hohen Berge: Monte Rosa, Dent Blanche und Matterhorn sind die wohl bekanntesten Gipfel. Unternehmen Sie eine Fahrt mit der Zahnradbahn auf den Gornergrat. Denn noch imposanter präsentiert sich die Felspyramide Matterhorn, wenn man ihr auf ca. 3.089 m

gegenüber steht und bei guten Sichtverhältnissen fantastische Ausblicke genießt (fakultativ).

7. Tag: Zermatt – Zürich (F). Von Zermatt führt Sie Ihre Reise nach Brig und weiter mit dem BLS Regio-Express über das imposante Kanderiadukt und die Kehrschleifen um die Felsenburg zurück nach Zürich. Ankunft am Nachmittag.

8. Tag: Individuelle Rückreise (F).

Pro Person ab **1.679 €**

Ihre Vorteile

- Fahrt im Glacier und Bernina Express
- Ideal für Pkw-Anreise
- Gästekarte Luzern inklusive

So wohnen Sie

DZA/EZA: 3-Sterne Hotels: Zürich: Sorell Hotel Rütli, Luzern: Hotel Alpina, Hotel Waldstätterhof, Chur: Hotel Chur, Zermatt: Hotel Alpenblick, Butterfly, Excelsior oder Holiday. Bahnfahrt 2. Klasse.

DZB/EZB: wie DZA/EZA, jedoch Bahnfahrt 1. Klasse.

DZC/EZC: 4-Sterne Hotels: Zürich: Sorell Hotel Seidenhof, Luzern: Hotel Monopol, Hotel Wilden Mann, Chur: Hotel ABC oder Hotel Stern Chur, Zermatt: Hotel Alex, BEAUSITE, La Ginabelle oder Alpen Resort & Spa. Bahnfahrt 2. Klasse.

DZD/EZD: wie DZC/EZC, jedoch Bahnfahrt 1. Klasse.

Parkmöglichkeiten: In Zürich stehen Ihnen öffentliche Parkhäuser zur Verfügung (ca. 30 - 45 CHF/Nacht). Parkgebühren zahlbar vor Ort. Die Sorell Hotels Rütli und Seidenhof verfügen über keine eigenen Stellplätze.

Gut zu Wissen

- Diese Reise auch als **6-tägige Variante** (ANF H/Leistung 050112) buchbar

Leistungen

- Swiss Travel Pass 6 Tage 2. Klasse (DZA/EZA, DZC/EZC) bzw. 1. Klasse (DZB/EZB, DZD/EZD) für Ihre Fahrten laut Programm
- Fahrten und Platzreservierungen im Bernina und Glacier Express
- 7 Nächte in Hotels
- Gästekarte Luzern für die kostenlose Nutzung des öffentlichen Verkehrs sowie für zahlreiche Ermäßigungen vor Ort
- Transfer bei An- und Abreise in Chur (nur im 4-Sterne Hotel Stern) und Zermatt (außer im Hotel Holiday)
- Reisedokumentation

Preise pro Person in € (Frühstück)

Classic

ANF P/Leistung 050019 (Region: RCH)

Unterbr.	A	EZZ	B	EZZ
DZA F	1.679	370	1669	300
DZB F	1.909	370	1.899	300
DZC F	2.089	520	2.079	600
DZD F	2.319	520	2.309	600

Kurtaxe vor Ort zahlbar, ca. 2-5 CHF/p. P./Nacht

A Anreise täglich vom 26.4.-7.10.

B Anreise täglich

3-Sterne Hotels vom 2.12.-25.4.

4-Sterne Hotels vom 2.12.-15.12., 5.1.-2.2., 18.3.-23.3., 8.4.-25.4.



Glacier Express



Panoramafahrt durch die Alpen

5-tägige individuelle Reise Chur – Zermatt – Chur

Auf dieser Reise reihen sich die Attraktionen wie die Perlen an einer Schnur auf: Alpwiesen, Bergwälder und -flüsse, die Rheinschlucht mit der zerklüfteten Flusslandschaft, der Oberalppass, Gletscher- und Bergwelten noch und noch. Wer durch die Schweiz mit dem Zug fährt, kann seinen Foto-Apparat kaum wegstecken.



Matterhorn © Kurt Müller



Chur © Chur Tourismus/Walter Schmid



Glacier Express



Chur © Yvonne Boohälder

Ihre Reise

1. Tag: Individuelle Anreise nach Chur Chur ist die älteste Siedlung der Schweiz und mit ihren verwinkelten Straßenzügen und historischen Gebäuden in der Altstadt einen Besuch wert.

2. Tag: Fahrt mit dem Glacier Express nach Zermatt (F). Ein ganz besonderes Erlebnis auf dieser Reise ist mit Sicherheit Ihre heutige Fahrt mit dem Glacier Express. Entlang des Rheins und durch die zerklüftete Rheinschlucht führt Sie Ihr Weg über den Oberalppass in das Mättertal und das Walliser Dorf Zermatt.

3. Tag: Zermatt (F). Zermatt hat Einzigartiges zu bieten! Die fantastische Lage am Fuße des weltberühmten Matterhorns, das höchstgelegene (Sommer-)Ski-gebiet Europas, riesige Gletscher, grüne Almwiesen, sprudelnde Bäche und tiefblaue Seen in der nahen Umgebung - all das macht diesen magischen Ort aus.

4. Tag: Fahrt mit dem Glacier

Express nach Chur (F). Mit dem „langsamsten Schnellzug der Welt“ geht es wieder zurück nach Chur in Graubünden.

5. Tag: Individuelle Rückreise (F). Heute heißt es Abschied nehmen von Chur und der Schweiz.

Pro Person ab

939 €

Ihre Vorteile

- ideal für Pkw-Anreise
- Ganzjährig buchbar
- Fahrt im Glacier Express

So wohnen Sie

DZA/EZA: 3-Sterne Hotels: Chur: Hotel Chur, Zermatt: Hotel Alpenblick, Excelsior, Butterfly oder Holiday. Bahnfahrt 2. Klasse.

DZB/EZB: wie DZA/EZA, jedoch Bahnfahrt 1. Klasse.

DZC/EZC: 4-Sterne Hotels: Chur: Hotel ABC oder Hotel Stern Chur, Zermatt: Hotel Alex, BEAUSITE, La Ginabelle oder Alpen Resort & Spa. Bahnfahrt 2. Klasse.

DZD/EZD: wie DZC/EZC, jedoch Bahnfahrt 1. Klasse.

Parkmöglichkeit: Die Hotels in Chur verfügen über Parkplätze oder Tiefgarage (ca. 12 CHF/ Nacht, zahlbar vor Ort).

Leistungen

- Swiss Travel Pass 3 Tage 2. Klasse (DZA/EZA, DZC/EZC) bzw. 1. Klasse (DZB/EZB, DZD/EZD) für Ihre Fahrt laut Programm
- Fahrt und Platzreservierung im Glacier Express
- 4 Nächte inklusive Frühstück in Hotels
- Transfer bei An- und Abreise (außer im Hotel Stern und Hotel Holiday)
- Reisedokumentation

Preise pro Person in € (Frühstück)

ANF P/Leistung 052248 (Region: RCH)

Unterbr.	A	EZZ	B	EZZ	HPZ
DZA F	939	140	1.019	80	—
DZB F	1.089	140	1.169	80	—
DZC F	1.189	220	1.239	300	270
DZD F	1.339	220	1.389	300	270

Kurtaxe vor Ort zahlbar, ca. 3-6 CHF p. P./Nacht

A Anreise täglich vom 1.5.-7.10.**B** Anreise täglich

3-Sterne Hotels vom 5.12.-30.4.

4-Sterne Hotels vom 5.12.-17.12., 9.1.-30.4.



Centovalli Bahn



Die Perlen der Schweiz

7-tägige individuelle Reise Davos – Zermatt – Locarno – Davos

Starten Sie eine Rundreise im Bernina- und Glacier-Express sowie der Centovalli-Bahn ab/bis Davos über Zermatt und Locarno. Erleben Sie dabei einige der spektakulärsten Panoramastrecken der Schweiz, die Sie durch majestätische Alpenlandschaften und charmante Täler führen. Diese eindrucksvolle Kombination aus Bahnromantik und Naturerlebnis macht diese Reise zu einem unvergesslichen Höhepunkt.



Bernina Express © Rhaetische Bahn/Andrea Badrutt



Davos



Bernina Bus © Rätische Bahn/Christof Sonderegger



Bernina Express © Rhaetische Bahn/Christoph Benz

Ihre Reise

1. Tag: Individuelle Anreise nach Davos An-/Abreise mit der Bahn zubuchbar.

2. Tag: Fahrt im Glacier Express nach Zermatt (F). Nach einer kurzen Fahrt bis Filisur beginnt die Fahrt mit dem Glacier Express, dem „langsamsten Schnellzug der Welt“. Über den Oberalppass, vorbei an Andermatt und Brig geht es nach Zermatt.

3. Tag: Zermatt (F). Unternehmen Sie z.B. einen Ausflug mit der Gornergrat Bahn. Vom Gornergrat haben Sie bei guter Sicht einen atemberaubenden Ausblick auf das Matterhorn und die Gipfel der umliegenden Viertausender (fakultativ).

4. Tag: Zermatt – Locarno (F). Am Morgen beginnt Ihre Fahrt in das milde Tessin. Über Brig und durch den Simplontunnel erreichen Sie Domodossola (Italien). Hier starten Sie auf Schmalspur Ihre Reise durch das wildromantische Centovalli-Tal. Genießen Sie

die Fahrt mit der Centovalli-Bahn (Panoramazüge auf italienischer Strecke Domodossola – Camedo zuschlagspflichtig, ca. 1,50 CHF/Person und Strecke, Zuschlag wird direkt im Zug bezahlt) durch die malerischen „hundert Täler“ und das Tal Vigezzo nach Locarno.

5. Tag: Locarno (F). Heute haben Sie Zeit, das milde Klima des Tessins zu genießen. Unternehmen Sie z.B. einen Ausflug auf dem Lago Maggiore (fakultativ).

6. Tag: Fahrt mit dem Bernina Express nach Davos (F). Fahrt von Locarno nach Lugano. Dann weiter mit dem Bernina Bus nach Tirano (Italien). Dort haben Sie etwas Zeit, sich umzusehen, bevor der Bernina Express Sie über den Berninapass zurück nach Graubünden und Filisur bringt. Anschließend kurze Fahrt mit einem Regionalzug nach Davos.

7. Tag: Individuelle Rückreise (F).

Pro Person ab **1.189 €**

Ihre Vorteile

- Ideal für Pkw-Anreise
- Inklusive Fahrt mit der Centovalli-Bahn
- Gästekarte Davos sowie Ticino Ticket für die kostenlose Nutzung des öffentlichen Verkehrs sowie für zahlreiche Ermäßigungen vor Ort inklusive

So wohnen Sie

DZA/EZA: 3-Sterne Hotels: Davos: ALPINE INN Davos, Hotel Ochsen 2 oder Strela, Zermatt: Hotel Alpenblick, Excelsior, Butterfly oder Holiday, Locarno: Hotel City Locarno oder Hotel Dell'Angelo. Bahnfahrt 2. Klasse.

DZB/EZB: wie DZA/EZA, jedoch Bahnfahrt 1. Klasse.

DZC/EZC: 4-Sterne Hotels: Davos: Hilton Garden Inn Davos, Zermatt: Hotel Alex, BEAUSITE, La Ginabelle oder Alpen Resort & Spa, Locarno: H4 Hotel Arcadia. Bahnfahrt 2. Klasse.

DZD/EZD: wie DZC/EZC, jedoch Bahnfahrt 1. Klasse.

Parkmöglichkeiten: Die Hotels in Davos verfügen über Parkplätze vor dem Haus oder zusätzlich bei Unterbringung in der 4-Sterne Hotelkategorie über eine Garage (ca. 18 CHF/Nacht, zahlbar vor Ort)

Leistungen

- Swiss Travel Pass Flex 3 Tage 2. Klasse (DZA/EZA, DZC/EZC) bzw. 1. Klasse (DZB/EZB, DZD/EZD) für Ihre Fahrten laut Programm
- Fahrten und Platzreservierungen im Bernina Bus, Bernina & Glacier Express
- 6 Nächte inklusive Frühstück in Hotels
- Davos Klosters Premium Card für die kostenfreie Nutzung des öffentlichen Ortsverkehrs und Gästeprogramms
- Ticino Ticket für die kostenlose Nutzung der öffentlichen Verkehrsmittel im gesamten Kanton Tessin
- Transfer bei An- und Abreise in Zermatt (außer Hotel Holiday)
- Reisedokumentation

Preise pro Person in € (Frühstück)

ANF P/Leistung 050191 (Region: RCH)					
Unterbr.	A	EZZ	B	EZZ	HPZ
DZA F	1.189	380	1.299	380	310
DZB F	1.359	380	1.469	380	320
DZC F	1.609	410	—	—	380
DZD F	1.779	410	—	—	380

Kurtaxe vor Ort zahlbar, ca. 3-6 CHF p. P./Nacht

A Anreise täglich vom 3.4.-9.10.

B Anreise Sa-Di vom 21.2. - 22.3., täglich vom 26.3.-24.



Brien Rothorn Bahn © Christof Sonderegger

Fantastische Vier am Jungfrauojoch

6-tägige individuelle Standort-Reise ab/bis Grindelwald

Erleben Sie atemberaubende Ausblicke, majestätische Berggipfel, zahlreiche Bergbahnen und charmante Bergdörfer inmitten der majestätischen Jungfrau-Region am Thuner- und Brienersee. Das malerische Grindelwald ist dafür der ideale Ausgangspunkt.



Niederhornbahn



Schiffahrt Thunersee, Schloss Oberhofen



Schilthorn



Grindelwald © David Birri

Ihre Reise

1. Tag: Individuelle Anreise nach Grindelwald, (An-/Abreise per Bahn zubuchbar). Grindelwald ist umgeben von beeindruckenden Bergen wie dem Eiger, Wetterhorn und Mettenberg und ist auch das Tor zum Jungfrauoch, dem „Top of Europe“. Mit seiner traditionellen Schweizer Architektur, lebhaften Atmosphäre und atemberaubenden Landschaften ist Grindelwald ein perfekter Ort für Naturliebhaber und Abenteurer.

2. Tag: Thuner See – Stockhorn bzw. Niederhorn (F). Wählen Sie heute zwischen 2 verschiedenen Ausflügen. Sie fahren zuerst mit der Bahn nach Interlaken Ost und weiter zur Anlegestelle Interlaken West. Ab hier können Sie entweder gemütlich mit dem Schiff über den Thunersee nach Spiez fahren und dort das idyllische Schloss Spiez (nicht inkl.) und den Hafen besichtigen, bevor Sie mit dem Zug oder Bus nach Erlenbach im Simmental weiterreisen. Von dort bringt Sie die Standseilbahn hinauf zum Stockhorn, einem beliebten Aussichtsberg. Oder Sie fahren mit dem Schiff über den Thunersee nach Beatenbucht, wechseln zur Standseilbahn, die Sie hinauf zur Station Beatenberg bringt, und fahren mit der Gondelbahn direkt auf das Niederhorn.

3. Tag: Tagesausflug auf das Jungfrauoch (F). Ein Ausflug auf das Jungfrauoch setzt jedem Besuch in der Schweiz die Krone auf. Sie fahren zur höchstgelegenen Bahnstation Europas auf ca. 3.454 ü. d. M., mitten im UNESCO-Welt-erbe „Schweizer Alpen Jungfrau-Aletsch“. (Abschnitt Eigergletscher/Jungfrauoch nicht inklusive). Ab dem Grindelwald Terminal geht es mit der modernen Eiger Express-Gondelbahn zur Station Eigergletscher, wo Sie in die Jungfraubahn umsteigen. Die Rückfahrt direkt nach Grindelwald auf dem selben Weg oder Sie fahren mit der Jungfraubahn via kleine Scheidegg und Wengen nach Lauterbrunnen und von dort nach Grindelwald zurück.

4. Tag: Briener See – Briener Rothorn bzw. Hasliberg (F). Nach einer gemütlichen Bootsfahrt über den Brienersee können Sie in die Dampfbahn umsteigen, die sie gemächlich auf das Briener Rothorn bringt oder Sie fahren mit der Seilbahn ab Meiringen auf das Hasliberg-Plateau und genießen die Aussicht auf das Berner Oberland.

5. Tag: Männlichen – Wengen – Schilthorn – Mürren (F). Sie fahren mit einer modernen Gondelbahn direkt von Grindelwald zum Männlichen. Mit der Luftseilbahn geht es über Wengen nach Stechelberg und

auf das Schilthorn, mit dem spektakulärsten Panorama der Swiss Skyline. Über das autofreie Mürren geht Sie zurück nach Grindelwald.

6. Tag: Individuelle Rückreise (F).

Pro Person ab

979 €

Ihre Vorteile

- Bahnvielfalt: Luftseil-, Standseil-, Gondel- und Zahnradbahn
- Flexibles Programm mit dem Berner Oberland Pass: die Reihenfolge der Ausflüge ist flexibel

So wohnen Sie

Grindelwald, Hotel Derby **AAA**
Traditionsreiches Haus in zentraler Lage mit 69 Zimmern, Restaurant mit Terrasse, Gaststube, Bar, WLAN, Lift, Terrasse, und Sauna.

DZA/EZA: Zimmer Nordseite mit Föhn, TV, Telefon, Radio, Minibar, Safe, Balkon oder Terrasse, Bahnfahrt 2. Klasse.

DZB/EZB: wie DZA/EZA, jedoch Bahnfahrt 1. Klasse.

Grindelwald, Hotel Kreuz & Post

AAAA

Familiengeführtes Hotel mit 42 Zimmern, Restaurant Kreuz, Panoramasaal, Apéro Bar, Snackbar (Take Away), WLAN, Lift, Terrasse und Roof Top-Wellness mit Finnischer Sauna, Salz-Sauna, Dampfbad, Infrarotkabine. Hotel nur mit Halbpension buchbar.

DZC/EZC: Standard Zimmer mit Föhn, Radio, TV, Telefon, WLAN, Safe, Minibar.

DZD/EZD: wie DZC/EZC, jedoch Bahnfahrt 1. Klasse.

Parkmöglichkeiten: im Hotel Derby stehen kostenlose Parkplätze, im Hotel Kreuz & Post Parkplätze gegen Gebühr (ca. 25 CHF/Nacht) zur Verfügung.

Leistungen

- Berner Oberland Pass 4 Tage 2. bzw. 1. Klasse, für Ihre Fahrten laut Programm
- 5 Nächte inkl. Frühstück im 3-Sterne Hotel bzw. Halbpension im 4-Sterne Hotels
- Berg-/Talfahrt auf das Stockhorn und/oder Niederhorn, das Jungfrauoch, Hasliberg und/oder Briener Rothorn sowie Schilthorn
- Sitzplatzreservierung Jungfrauoch vom 1.5.-31.10.2026
- Schifffahrt auf Briener & Thuner See
- Gästekarte Grindelwald für die kostenlose Nutzung des ÖPNV und zahlreiche Ermäßigungen vor Ort
- Reisedokumentation

Preise pro Person in € (Frühstück bzw. Halbpension)

ANF P/Leistung 052263 (Region: RCH)

Unterbr.	A	EZZ	B	EZZ	HPZ
DZA F	979	120	1.139	80	260
DZB F	1.039	120	1.199	80	260
DZC H	1.559	180	1.899	110	—
DZD H	1.619	180	1.969	110	—

Kurtaxe vor Ort zahlbar, ca. 4 CHF/p.P./Nacht

Reisetermine

A Anreise täglich

3-Sterne Hotels vom 4.4.-20.5.

4-Sterne Hotels vom 8.5.-20.5.

B Anreise täglich vom 21.5.-25.10.





Alp-Grüm © Switzerland Tourism

Die Schweiz für Individualisten

Fahrkarten für ein großes Streckennetz mit grandiosen Aussichten und Ausflugs Optionen!

Kein Land der Welt bietet ein so dichtes Schienennetz. Dies macht die Schweiz zum Bahnland Nummer 1. Entdecken Sie einzigartige Landschaften oder großartige Aussichten. Wein- und Gourmetfahrten urig und schick, Berge, Täler und Natur – das schönste der Schweiz und noch ein bisschen mehr können Sie mit unseren Reisebausteinen und Ticketvarianten erleben.

Ticketvarianten

Swiss Travel Pass & Swiss Travel Pass Flex

Mit dem Swiss Travel Pass/Swiss Travel Pass Flex können Sie die Dauer Ihrer Schweiz-Reise flexibel gestalten und ist eine gute Kombination, wenn Sie mit dem PKW in die Schweiz anreisen und von dort mit Zug, Schiff oder Bus das Land bereisen. Er berechtigt Sie außerdem zum Kauf weiterer Reisebausteine zum ermäßigten Preis (bitte Gültigkeit beachten).

Zuschläge für Glacier Express & Excellence Class

Die Fahrt im Glacier Express ist zuschlagpflichtig. Sie benötigen neben dem Zuschlag einen gültigen Fahrausweis der 1. oder 2. Klasse (z. B. Swiss Travel Pass

und Swiss Travel Pass Flex). Für die Reise in der Excellence Class des Glacier Express benötigen Sie einen Fahrausweis der 1. Klasse und einen Zuschlag.

Bernina Express und Gotthard Panorama Express

Die Fahrten mit dem Bernina Express und dem Gotthard Panorama Express sind jeweils zuschlagpflichtig. Sie benötigen neben dem Zuschlag einen gültigen Fahrausweis der 1. oder 2. Klasse (z. B. Swiss Travel Pass und Swiss Travel Pass Flex). Gäste mit einem Fahrausweis der 2. Klasse zahlen für den Gotthard Panorama Express einen Zuschlag, da der Zug nur über eine 1. Klasse verfügt.

GoldenPass Line

Für die Fahrt mit der GoldenPass Line benötigen Sie lediglich einen gültigen Fahrausweis (z. B. Swiss Travel Pass und Swiss Travel Pass Flex). Eine Sitzplatzreservierung ist nicht erforderlich jedoch sehr empfehlenswert.

Reisebausteine

Machen Sie Ihre Reise zu etwas Besonderem und buchen Sie Erlebnisse nach Ihren Wünschen hinzu. Sie haben die Wahl aus Berg-, Zahnrad- und Luftseilbahnen sowie Schifffahrten aber auch ein Ausflug auf die Diavolezza, eine Fahrt mit dem Schokoladenzug.

Der Ameropa Vorteil

Alle unsere Rundreisen können wir nach Ihren Wünschen anpassen. Ob eine Verlängerung oder eine weitere Nacht während der Tour oder eine weitere Fahrt per Bahn oder Schiff. Melden Sie sich bei unserem erfahrenen Service Team oder im Reisebüro.



Glacier Express, Albulatal-Brücke © Rhätische Bahn/Andrea Badrutt

Urlaub in Graubünden

8-tägige individuelle Standort-Reise ab/bis Filisur bzw. Davos

Entdecken Sie Graubünden von seiner schönsten Seite: atemberaubende Bergkulissen, herrliche Wanderwege sowie die UNESCO-Welterbe Strecke Albula Bernina der Rhätischen Bahn. Gestalten Sie Ihre Urlaubswoche ganz nach Ihren Wünschen und erleben Sie die Vielfaltigkeit des Kantons.



Filisur, MANU Lodge Grischuna



Filisur, MANU Lodge Grischuna, Restaurant



Davos, Hotel Concordia



Davos, Hotel Concordia Restaurant

Ihre Reise

1. Tag: individuelle Anreise nach Filisur Je nach Ankunftszeit für einen ersten Spaziergang durch Filisur.

2. Tag: Schatzalp Davos Unternehmen Sie einen Ausflug nach Davos auf die Schatzalp, den Zauberberg von Thomas Mann. Am Nachmittag erwartet Sie eine kleine Wanderung durchs Sertigtal.

3. Tag: Tagesausflug nach Tirano Auf den Spuren des Bernina Express! Die höchste Bahnstrecke der Alpen gehört zu den spektakulärsten Alpenüberquerungen. Erleben Sie im Regelzug auf der UNESCO-Welterbe Strecke von Filisur bis Tirano zahlreiche Viadukte und Kehrtunnel sowie die Überquerung des Berninapasses.

4. Tag: Tagesausflug über Chur nach Arosa Fahren Sie nach Chur, der ältesten Stadt der Schweiz. Weiterfahrt mit der Arosabahn durch unberührte Natur- und Gebirgslandschaften bis zum traditionsreichen Ferienort Arosa.

5. Tag: Landwasserviadukt und Nostalgiezug Entdecken Sie das schmucke Bergdorf Berggün mit seinen Engadiner Häusern & dem Bahnmuseum der Rhätischen Bahn. Anschließend erwartet Sie eine Fahrt zum Landwasserviadukt bei Filisur, bevor es mit dem Nostalgiezug nach Davos geht.

6. Tag: Tagesausflug nach Andermatt Auf den Spuren des Glacier Express geht es mit dem Regelzug ab Filisur über das Landwasserviadukt, durch die Rheinschlucht und über den Oberalppass, dem höchsten Punkt der Reise, bis nach Andermatt.

7. Tag: St. Moritz Das sonnenverwöhnte Oberengadin beeindruckt Sie mit idyllischen Bergseen. Vom mondänen St. Moritz bietet sich eine Busfahrt ins verträumte Bergdorf Sils Maria mit Spaziergang am Silsersee an.

8. Tag: individuelle Abreise Nach dem Frühstück individuelle Abreise.

F=Frühstück, A=Abendessen
Saisonale Abweichungen des Programms sind möglich.

Mit dem graubündenPASS u. a. inklusive:

- Fahrt im Regelzug auf der Strecke des Bernina Express von Chur/Filisur nach Tirano
- Fahrt im Regelzug auf der Strecke des Glacier Express von Filisur nach Andermatt
- Fahrt mit dem Nostalgiezug zwischen Davos und Filisur
- Fahrt mit dem Landwasser Express von Filisur zum Landwasserviadukt
- Fahrt mit der Arosabahn zwischen Chur und Arosa, Schatzalpbahn Davos
- Eintritt Bahnmuseum Albula in Berggün
- Eintritt Viamala Schlucht

Preise pro Person in € (Halbpension)

Filisur, Lodge Grischuna

ANF H/Leistung 054115 (Region: GRA)

Unterbr.	A	B	C
DZ H	1.259	1.319	1.369
EZ H	1.549	1.604	1.662

Kurtaxe vor Ort zahlbar

Reisetermine

A Anreise Sonntag vom 3.5.-23.5., am 4.10.

B Anreise Sonntag vom 24.5.-6.6., 20.9.-3.10.

C Anreise Sonntag vom 7.6.-19.9.

Preis pro Person in € (Halbpension)

Davos, Hotel Concordia

ANF H/Leistung 054110 (Region: GRA)

Unterbr.	A	B	C
DZ H	919	969	1.029
EZ H	1.089	1.146	1.203

Kurtaxe vor Ort zahlbar

Reisetermine

A Anreise Sonntag vom 10.5.-23.5., am 4.10.

B Anreise Sonntag vom 24.5.-6.6., 20.9.-3.10.

C Anreise Sonntag vom 7.6.-19.9.

Pro Person ab

919 €

Ihre Vorteile

- Flexibles Programm mit dem graubündenPASS: die Reihenfolge der vorgeschlagenen Ausflüge können Sie nach Ihren Wünschen variieren

So wohnen Sie

Filisur, Lodge Grischuna **AAA**

Filisur liegt im Albulatal in Graubünden und ist bekannt für das Landwasserviadukt sowie die UNESCO-Welterbe-Strecke der Rhätischen Bahn – ideal für Wanderer und Bahnliebhaber. Das Hotel liegt direkt am Bahnhof in Filisur. 16 Zimmer, Restaurant, Bar, Terrasse, WLAN. Aussenparkplatz ca. 100 m. Parkplätze am Haus (ca. CHF 10/Nacht, nach Verfügbarkeit, zahlbar vor Ort). **DZ/EZ:** Zimmer für 1-2 Personen mit Föhn, TV und WLAN.

Davos, Hotel Concordia **AAA**

Davos, die höchstgelegene Stadt Europas, erstreckt sich über 4 km von Davos-Dorf bis nach Davos-Platz und bietet zahlreiche Aktivitäten für Genießer. Das Hotel liegt zentral an der Promenade in Davos. Zum Bahnhof Davos Dorf ca. 800 m, zur Bushaltestelle ca. 150 m. 24 Zimmer, Restaurant, Bar, Lounge, WLAN. Außenparkplatz ca. CHF 5/Nacht (nach Verfügbarkeit). Das Abendessen wird teilweise im Partnerhotel serviert (ca. 300 m entfernt). **DZ/EZ:** Zimmer für 1-2 Personen mit Dusche/WC, Föhn, TV und WLAN.

Leistungen

- 7 Nächte inklusive Halbpension (Frühstück und 3-Gang Abendessen) im gebuchten Hotel
- 6 Tage freie Fahrt mit allen Bahnen und Buslinien in ganz Graubünden
- Weitere Erlebnisse innerhalb des graubündenPASS inklusive
- Reisedokumentation mit Ausflugs- und Wandertipps inklusive Fahrplänen



Lugano © GettyImages.com/Mauro Piccardi

Urlaub im Tessin

8-tägige individuelle Standort-Reise ab/bis Lugano bzw. Ponte Tresa

Genießen Sie eine Woche „dolce vita“ und entdecken Sie die schönsten Ausflugsziele und Wanderungen im Tessin. Besuchen Sie Ascona, Bellinzona, Lugano, das Verzascatal und die Brissago Inseln – ganz flexibel und individuell per Bahn, Bus, mit Bergbahnen und mit dem Schiff



Ponte Tresa, Hotel Tresa Bay



Ponte Tresa, Hotel Tresa Bay Restaurant



Lugano, Hotel Delfino



Lago Maggiore © Gettyimages.com/Michael Kemter

Ihre Reise

1. Tag: individuelle Anreise nach Ponte Tresa Je nach Ankunftszeit entdecken Sie Ponte Tresa bei einem ersten Spaziergang.

2. Tag: Monte Brè und Gandria Fahrt mit der Standseilbahn auf den Monte Brè, anschließend Dorfrundgang durch das ehemalige Fischerdorf Gandria, welches direkt an den Fels gebaut wurde. Rückfahrt mit dem Schiff.

3. Tag: Locarno und Lago Maggiore Fahrt nach Locarno und Schifffahrt auf dem Lago Maggiore zu den Brissago-Inseln mit Besuch des Botanischen Gartens (Alternativ Kamelienpark Locarno). Anschliessend Spaziergang entlang der Uferpromenade von Ascona am Lago Maggiore.

4. Tag: Bellinzona Besuch der historischen Altstadt, entdecken Sie die Festungsanlage mit den Burgen Castelgrande, Castello di Montebello und Castello di Sasso Corbaro (UNESCO-Weltkulturerbe).

5. Tag: Fahrt mit der Centovalli Bahn Die Schmalspurbahn Centovalli führt Sie über 47 Brücken und Viadukte von Locarno bis nach Camedo (Schweizer Grenze). Alternativ Ausflug in das Verzascatal.

6. Tag: Schifffahrt auf dem Luganer See Schifffahrt auf dem Luganersee und Besuch von Morcote, dem schönsten Dorf der Schweiz 2016.

7. Tag: San Salvatore und Lugano Bergfahrt mit der Standseilbahn auf den Monte San Salvatore. Am Nachmittag entdecken Sie Lugano bei einem ausgiebigen Stadtbummel.

1. Tag: individuelle Abreise Nach dem Frühstück individuelle Abreise.

Zahlreiche Erlebnisse inklusive:

- Bergbahnfahrt Monte Bre
- Bergbahnfahrt Monte San Salvatore
- Bergbahnfahrt Cardada
- Fahrt mit der Centovalli-Bahn
- Fahrt mit dem Treno Gottardo bis Airolo
- Postautofahrt ins Verzascatal
- Rundfahrt mit Trenino Artu zu den drei Burgen in Bellinzona
- Schifffahrt Lugano – Gandria, Locarno – Brissago – Ascona sowie Lugano – Morcote – Ponte Tresa
- Eintritt Brissago Inseln
- Eintritt Hermann Hesse Museum

Preise pro Person in € (Halbpension)

Lugano, Hotel Delfino

ANF H/Leistung 054120 (Region: TES)

Unterbr.	A	B	C	D	E
DZ H	1.489	1.549	1.599	1.659	1.719
EZ H	2.179	2.235	2.292	2.350	2.407

Kurtaxe vor Ort zahlbar

Reisetermine

A Anreise Sonntag am 25.10.**B** Anreise Sonntag am 18.10.**C** Anreise Sonntag am 29.3. und 11.10.**D** Anreise Sonntag vom 5.4.-18.4. und am 4.10.**E** Anreise Sonntag vom 19.4.-3.10.

Preise pro Person in € (Halbpension)

Lugano, Tresa Bay Hotel

ANF H/Leistung 054125 (Region: TES)

Unterbr.	A	B	C	D	E
DZ H	1.199	1.259	1.319	1.379	1.429
EZ H	1.719	1.776	1.834	1.891	1.948

Kurtaxe vor Ort zahlbar

Reisetermine

A Anreise Sonntag am 25.10.**B** Anreise Sonntag am 18.10.**C** Anreise Sonntag am 29.3. und 11.10.**D** Anreise Sonntag vom 5.4.-25.4. und 4.10.**E** Anreise Sonntag vom 26.4.-3.10.Pro Person ab **1.199 €**

Ihre Vorteile

- Flexibles Programm mit dem Ticino Ticket: die Reihenfolge der vorgeschlagenen Ausflüge können Sie nach Ihren Wünschen variieren

So wohnen Sie

Lugano, Hotel Delfino AAA

Hotel in Lugano-Paradiso, ca. 5 Fahrminuten zum Bhf Lugano. Zur Bushaltestelle ca. 150 m, zum Schiffsanleger ca. 650 m. 50 Zimmer, Restaurant, Bar, Sonnenterrasse, Lift, WLAN, Gartenanlage mit Liegestühlen, Außenpool (ca. Mai-September), Garage (ca. CHF 10/Nacht).

DZ/EZ: für 1-2 Personen mit, Föhn, TV, Klimaanlage, WLAN, Balkon.

Ponte Tresa, Tresa Bay Hotel AAA

Das Hotel liegt im Dorf Ponte Tresa, das sich direkt an der Grenze zu Italien befindet. Ca. 100 m zu Bhf. und Bushaltestelle, zum Schiffsanleger ca. 300 m. 40 Zimmer, Panorama-Restaurant, Terrasse, Bar, Lift, WLAN, Liegeterrasse mit Seezugang (saisonal), kleiner Indoor-Pool (beheizt, ca. Sept.-Juni, 2x Eintritt inklusive, danach gegen Gebühr), Wellness Bereich mit Sauna, Dampfbad (1x Eintritt inklusive, danach geg. Geb.). Garage (ca. CHF 14/Nacht, Vorreservierung notwendig), öffentl. Parkplätze ca. 100 m (ca. CHF 5/24 Std.).

DZ/EZ: für 1-2 Personen mit Föhn, TV, Ventilator, WLAN, Balkon, Seeblick.

Leistungen

- 7 Nächte inklusive Halbpension (Frühstück und 3-Gang Abendessen) im gebuchten Hotel
- 6 Tage kostenlose Nutzung von Zügen und Buslinien mit der Ticino Card
- 6 Tage freie Fahrt mit den Schweizerischen Schifffahrtlinien auf dem Luganersee und dem Lago Maggiore
- Weitere Erlebnisse inklusive laut Programm z. B. Centovalli-Bahn, Treno Gottardo bis Airolo u. v. m.
- Reisedokumentation mit Ausflugs- und Wandertipps inklusive Fahrplänen

Bahn- Wandern

© Gettyimages.com/MystockImages





Naturgenuss auf Wanderwegen und Schienen

Das wahre Glück findet sich oft in den kleinen Entdeckungen am Wegesrand – im bewussten Erleben der Natur, in Begegnungen mit Menschen oder in der Entschleunigung unseres hektischen Alltags. Bahn-Wandern ermöglicht Ihnen authentische Reiseerlebnisse, die lange in Erinnerung bleiben. Bestimmen Sie Ihr eigenes Tempo: Die angebotenen Routen reichen von gemütlichen Spaziergängen bis hin zu anspruchsvolleren Wanderungen, die für unterschiedliche Fitnesslevel geeignet sind. Erleben Sie es selbst!

Ihre Vorteile

Entdecken und Genießen – Erleben Sie auf Ihren Wanderungen die schönsten Landschaften mit allen Sinnen – lassen Sie den Blick schweifen, lauschen Sie den Klängen der Natur und atmen Sie den frischen Duft von Wäldern und Wiesen ein.

Verweilen und Besichtigen – Gefällt es Ihnen vor Ort, verweilen und genießen Sie. Die Routen sind so gestaltet, dass Sie jederzeit eine Pause einlegen und Ihr eigenes Tempo finden können.

Authentisch – Wandern Sie gemeinsam mit Gleichgesinnten und kommen Sie mit Einheimischen ins Gespräch. So erfahren Sie nicht nur spannende Geschichten, sondern erhalten auch wertvolle Tipps aus erster Hand.

Individuell und vororganisiert – Mit den Reiseunterlagen erhalten Sie Routenvorschläge von einfachen Spaziergängen bis zu ausgedehnten Wanderungen, Bahnverbindungen und Fahrzeiten.

Auszeit genießen – Wenn Sie einmal nicht wandern möchten, genießen Sie eine Pause und legen Sie die Strecke ganz entspannt mit der Bahn zurück – ideal auch, wenn Sie mehr Zeit am Tagesziel verbringen möchten.

Unterschiedliche Fitnessgrade – Bahn-Wandern eignet sich für verschiedene Konditionen und Fitnesslevel. Wanderungen lassen sich flexibel abkürzen oder durch entspannte Bahnfahrten ergänzen – ganz nach Lust, Laune und Tagesform.

Auf diese Ziele können Sie sich freuen

Deutschland – Erleben Sie den Nationalpark Harz mit seinen sagenumwobenen Höhenzügen und die Zugspitzregion mit spektakulären Gipfeln und klaren Bergseen – zwei der schönsten Wanderparadiese Deutschlands.

Schweiz – Erleben Sie die Vielfalt der Schweizer Landschaft. Freuen Sie sich auf großartige Alpenpanoramen, eindrucksvolle Seenlandschaften und idyllische Orte. Wir zeigen Ihnen mit unseren zahlreichen Reisen die schönsten Wanderregionen unseres Nachbarlandes.

Schottland – Wandern Sie durch die unberührte Natur der Highlands und erleben Sie die Gastfreundschaft der Schotten.

Schweden – Stille Wälder in Lappland oder sonnige Küstenpfade am Kattegatliden – Schwedens Naturvielfalt fasziniert auf jeder Etappe.



Schwedisch Lappland, Wanderer ©
Imagebank.sweden.se/Carl-Johan Utsi



Bahn-Wandern durch Schweden

11-tägige individuelle Linienzug-Reise ab/bis Stockholm

Erleben Sie die idyllische und unberührte Natur im Nationalpark Abisko sowie Fahrten mit der Inlandsbahn und Ofotbahn.. In gemächlichem Tempo geht es auf Wanderungen durch idyllische Landschaften mit endlosen Wäldern und glasklaren Seen und majestätischen Berggipfeln in Lappland, dem Land der Mitternachtssonne.



Inlandsbahn Sommer



Abisko Nationalpark © imagebank.sweden.se/Katja Kristoferson



Inlandsbahn © Håkan Wike



Stockholm © imagebank.sweden.se/Ola Ericson

Ihre Reise

1. Tag: Individuelle Anreise nach Stockholm. Tag zur freien Verfügung.

2. Tag: Stockholm - Mora - Östersund (F). Fahrt nach Mora. Zeit zur Besichtigung. Nachmittags mit der Inlandsbahn nach Östersund.

3. Tag: Östersund (F). Verschiedene Wandermöglichkeiten wie auf dem St. Olavs Weg oder individueller Ausflug nach Åre oder Trondheim (nicht inklusive).

4. Tag: Östersund – Arvidsjaur (F). Heute starten Sie die berühmte Strecke der Inlandsbahn. Sie reisen am Vormittag in nördlicher Richtung über Vilhelmina nach Arvidsjaur.

5. Tag: Arvidsjaur – Gällivare (F). Vormittag zur freien Verfügung in Arvidsjaur. Am Nachmittag geht es weiter mit der Inlandsbahn nach Gällivare. Späte Ankunft in Gällivare.

6. Tag: Gällivare – Abisko (F). Fahrt mit der Ofotbahn über Kiruna in den Nationalpark Abisko. Wan-

derung zum See Trollsjön – dem saubersten See in ganz Schweden (ca. 4 Std., Hin- und Rückweg/keine Rundtour, ca. 11 km).

7. Tag: Abisko (F). Wandermöglichkeit z.B. zum Njakajaure-See (ca. 2 Std., Hin- und Rückweg/Rundweg, ca. 5 km) mit einem tollen Ausblick auf das Lapporten-Tal und die Abiskojäkka-Schlucht oder Tagesausflug nach Narvik (nicht inklusive).

8. Tag: Abisko – Luleå (F). Fahrt über Kiruna nach Luleå. Viele Wandermöglichkeiten erwarten Sie z.B. eine leichte Wanderung zur Halbinsel Hertsön. Diese erstreckt sich über zehn Kilometer aufs Meer hinaus und bietet Urwald, Moore und eine reiche Flora.

9. Tag: Luleå – Umeå (F). Fahrt nach nach Umeå mit Wandermöglichkeiten z.B. entlang an der Strandpromenade. Die Promenade entlang des Flusses Ume ist der richtige Ort, wenn Sie die Umgebung um das Zentrum von Umeå

zu entdecken möchten.

10. Tag: Umeå – Stockholm (F). Am Nachmittag geht es weiter in südlicher Richtung nach Stockholm.

11. Tag: Individuelle Rückreise (F). Heute geht Ihre Reise zu Ende.

Programänderungen vorbehalten.
F=Frühstück

Preise pro Person in € (Laut Programm)			
ANF H/Leistung 201680 (Region: NEU)			
Unterbr.	A	B	EZZ
DZ L	2.289	—	1.100

A Anreise täglich vom 15.6.-6.8.

Pro Person ab **2.289 €**

Ihre Vorteile

- Die schönste Bahnstrecke Schwedens mit der Inlands- und Ofotbahn

Inlandsbahn

Die Inlandsbahn ist die Bahnstrecke in Skandinavien schlechthin. Sie beginnt im Süden in Kristinehamn und endet im 1.300 km entfernten Gällivare in Lappland. Interessantes entlang der Strecke erfahren Sie vom Zugpersonal. Ein Besuch beim Lokführer ist während der Fahrt möglich und sobald ein Rentier in Aussicht ist stoppt der Zug. Bordsprache: Englisch.

Ofotbahn

Mit der Ofotbahn reisen Sie von Gällivare zum Nationalpark Abisko und zurück über das landschaftlich reizvolle nordschwedische Luleå.

So wohnen Sie

10 Nächte in guten Mittelklassehotels. Stockholm: z.B. Scandic Norra Bantorget, Clarion Amaranten oder gleichwertig, Östersund: z.B. Hotel Clarion Grand Östersund, Scandic Östersund Syd, Best Western Gamla Teatern oder gleichwertig, Arvidsjaur: z.B. Lapponia Hotel oder gleichwertig, Abisko: z.B. Abisko Mountain Resort, Luleå: z.B. Comfort Hotel Arctic oder gleichwertig, Umeå: z.B. Comfort Hotel Winn Umeå oder gleichwertig.

DZ/EZ: Doppel- bzw. Einzelzimmer .

Gut zu wissen

- Flüge nach Stockholm ab/bis Deutschland auf Anfrage
- Wandertipps Nationalpark Abisko: Wanderung zum Trollsjön (ca. 4 Std., Hin- und Rückweg ca. 11 km, 450 Hm) oder Wanderung zum Njakajaure (ca. 2 Std., Hin- und Rückweg/Rundweg, ca. 5 km, ca. 100 Hm) mit tollen Ausblick auf das Lapporten-Tal und die Abiskojäkka-Schlucht

Leistungen

- 10 Nächte inklusive Frühstück in Hotels laut Programm
- Bahnfahrten 2. Klasse laut Programm
- Reisedokumentation



Schottland Morar Strand © Gettyimages.com/FedevPhoto



Bahn-Wandern in Schottland – 9 Tage

9-tägige individuelle Linienzug-Reise ab/bis Edinburgh

Lassen Sie sich von der faszinierenden Natur und der unberührten Wildnis der schottischen Highlands verzaubern: schroffe Berge, heidekrautbewachsene Hügel, Moore, weite Täler, klare Flüsse, rauschende Wasserfälle, Steilküsten und Sandbuchten, gespickt mit herrschaftlichen Schlössern, Whisky-Distillieren und den Metropolen Edinburgh und Glasgow.



Bahnromantik



Schottisches Hochlandrind



Isle of Skye

Ihre Reise

1. Tag: Individuelle Anreise nach Edinburgh Ankunft und Bustransfer vom Flughafen zur Unterkunft.

2. Tag: Edinburgh (F). Öffentliche Stadtrundfahrt. Wanderung zum Arthur's Seat, dem höchsten Punkt Edinburghs oder Küstenwanderung East Lothian.

3. Tag: Edinburgh – Glasgow – Crianlarich/Tyndrum (F). Freizeit in Edinburgh, individueller Ausflug Glasgow oder Wanderung auf dem West Highland Way.

4. Tag: Crianlarich/Tyndrum – Mallaig/Morar (F). Die West Highland Railway Line ist die „Road to the Isles“ über das wildromantische Rannoch Moor bis an die Atlantikküste bei Mallaig. Berge, weiße Sandstrände und Ausblicke auf die Inseln machen diese Fahrt zu einer der spektakulärsten Bahnreisen der Welt. bis Corroul Station. Wanderung um den Loch Ossian.

5. Tag: Mallaig (F). Zahlreiche Ausflugsmöglichkeiten z.B. Bahnfahrt über das Eisenbahn-Viadukt Glenn-

finnan nach Fort William (nicht inklusive).

6. Tag: Mallaig (F). Unternehmen Sie heute einen Tagesausflug zur Insel Skye (nicht inklusive, Buchung vor Ort) oder machen Sie einen ausgedehnten Spaziergang an den berühmten White Beaches of Arisaig oder Morar. Es gibt einige kleinere und größere Wanderungen in und um Mallaig. In der Nähe liegt auch das traumhafte Loch Morar, eine der schönsten Wanderungen, die man in Großbritannien machen kann (Dauer, ca. 5 Stunden, ca. 15 km).

7. Tag: The Wild, Wild West (F). Bahnfahrt nach Fort William und weiter im Bus entlang Great Glen und Loch Ness (vorbei an der Ruine Urquhart Castle) bis Inverness. Sie können das idyllische Städtchen bequem bei einem Spaziergang erforschen. Abends geht es mit der Bahn weiter bis Pitlochry im Herzen der Central Highlands. 2 Übernachtungen in Pitlochry.

8. Tag: Pitlochry (F). Zwei Wanderungen bieten sich an: Pass of Killiecrankie mit Blair Castle bei einer entspannenden Wanderung von Pitlochry entlang dem schönen Loch Faskally und River Garry sowie dem Pass of Killiecrankie mit dem Soldier's Leap bis nach Blair Atholl. Der zweite Wandertipp: zum gelungenen Abschluss Ihrer schottischen Wandererlebnisreise schlagen wir die Besteigung des Berges Ben Vrackie (841 Meter) auf einer sehr schönen, nicht allzu anstrengenden und sehr abwechslungsreichen Rundwanderung vor.

9. Tag: Individuelle Rückreise ab Edinburgh (F). Programmänderungen vorbehalten. F=Frühstück

Preise pro Person in € (Frühstück)						
ANF H/201360 (Region: WEU)						
Unterbr.	A	B	C	D	EZZ	HPZ
DZ1 F	1.759	1.899	2.035	2.089	590	—
DZ2 F	1.875	2.009	2.145	2.195	534	254
A Anreise täglich vom 1.11.-31.3.						
B Anreise täglich vom 1.4.-31.5., 1.10.-24.10.						
C Anreise täglich vom 1.6.-31.7., 1.9.-30.9.						
D Anreise täglich vom 1.8.-31.8.						

Pro Person ab **1.759 €**

Ihre Vorteile

- Authentischer Kontakt mit Land und Leuten
- Unterkünfte (nach Möglichkeit), die mit dem Green Tourism Award ausgezeichnet sind

So wohnen Sie

8 Nächte wahlweise in guten und persönlich geführten Bed & Breakfast-Pensionen (landestypisch) bzw. in 3- und 4-Sterne Hotels (jeweils landestypisch). Halbpension: In den 3- und 4-Sterne Hotels möglich. 3-Gang-Wahlmenüs an 7 Tagen (nicht am 3. Tag).

DZ1/EZ1: Zimmer für 1-2 Personen, Bed & Breakfast-Pension.

DZ2/EZ2: Zimmer für 1-2 Personen, 3- und 4-Sterne Hotels.

Gut zu wissen

- Die Reise ist auch als **13-tägige Reise** (ANF H/Leistung 201370) buchbar, Programm und Preise auf Anfrage
- Reisepass notwendig, elektronische Reisegenehmigung (ETA) erforderlich, ca. 16 GBP pro Person
- Möglicher Abflug am 9. Tag: ab 13.30 Uhr, bzw. sonntags ab 17 Uhr (nicht inklusive)
- Anreise ab/bis Deutschland auf Anfrage buchbar

Leistungen

- 8 Nächte inklusive Frühstück in der gebuchten Kategorie
- Alle Bahn- (2. Klasse) und Busfahrten laut Programm
- Stadtrundfahrt in Edinburgh (öffentlich, deutschsprachig)
- Flughafentransfer mit dem Airportbus
- Transfer Bahnhof – Hotel – Bahnhof (bei mehr als 10 Gehmin. Entfernung vom Bahnhof)
- Reisedokumentation inklusive Wanderrouten



Rail & Trail – Bahn-Wandern im Westen Kärntens

5-tägige individuelle Linienzug-Reise Dellach – Greifenburg

Das Obere Drautal im Westen Kärntens ist ein verborgenes Wanderjuwel. Genießen Sie diese wundervolle Landschaft auf besonders entspannte Weise zu Fuß und per Bahn.





Drautal, Wanderer © Franz Gerdl

Ihre Reise

1. Tag: Individuelle Anreise nach Dellach. Je nach Ankunft haben Sie die Möglichkeit, Dellach auf eigene Faust zu erkunden.

2. Tag: Wanderung Irschen – Dellach (F). Sie wandern durch das Kräuterdorf Irschen zum Kräuterhaus im Pfarrstadel und erhalten Einblicke in den Anbau und die Verarbeitung von Kräutern. Der Rückweg führt über Bergwiesen und durch Wälder nach Dellach. Wanderzeit: 4,5 Std., Länge, 14,5 km, Aufstieg/Abstieg: 544 hm.

3. Tag: Wanderung Dellach – Berg im Drautal (F). Heute stehen 2 Wanderungen zur Wahl. Die 1. Wanderung führt Sie zum Weiler Weinberg auf über 1.000 m Höhe. Wanderzeit: 3,45 Std., Länge: 12,7 km, Aufstieg/Abstieg: 605 hm. Die 2. Wanderung bringt Sie zur Geisslochklamm und Ochsenklamm in den Gailtaler Alpen. Wanderzeit: 2,5 Std. Länge: 8,8 km, Aufstieg/Abstieg: 148 hm.

4. Tag: Wanderung Berg im Drautal – Greifenburg (F). Sie haben erneut 2 Wanderungen zur Wahl. Die 1. Wanderung führt nach Greifenburg mit dem Schloss und auf der künstlerisch gestalteten „Mautmeile“ zum Badesee. Wanderzeit: 2,20 Std., Länge: 8,2 km, Aufstieg/Abstieg: 170 hm. 2. Bergwanderung zur Hochebene und E.T. Compton Schutzhütte mit Blick zum Reißkofel. Wanderzeit: ca. 7 Std. Länge: ca. 19,2 km, Aufstieg/Abstieg: 1.000 hm.

5. Tag: Individuelle Rückreise (F).

Programmänderungen vorbehalten.

F=Frühstück

Pro Person ab **449 €**

Ihre Vorteile

- Bahn-Wandern: kombinierte Bahnreise mit Wanderungen von Dorf zu Dorf
- Etappenwanderung entlang des Europa- und Ramsar-Schutzgebietes Obere Drau

So wohnen Sie

4 Nächte in Pensionen und Hotels der Mittelklasse. Dellach: z.B. Frühstückspension Tauer, Berg: z.B. Radlerstation Sandhof, Greifenburg: z.B. Hotel Rossmann

DZ/EZ: Doppel-/Einzelzimmer für 1-2 Personen.

EZ1: Einzelzimmer für Alleinreisende.

Leistungen

- 4 Nächte inklusive Frühstück in Pensionen/Hotels
- Bahnfahrten mit Wandervorschlägen laut Programm
- Gepäcktransfer von Unterkunft zu Unterkunft
- Trail-Hotline von 8-20 Uhr
- Reisedokumentation

Preise pro Person in € (Frühstück)				
ANF H/Leistung 201713 (Region: AUR)				
Unterbr.	A	B	C	D
DZ F	449	499	—	—
EZ F	519	569	—	—
EZ1 F	611	661	—	—

Kurtaxe vor Ort zahlbar

A Anreise täglich vom 15.5.-15.6., 15.9.-13.10.

B Anreise täglich vom 16.6.-14.9.



Gerlitzen Alpe, Wetterkreuz © Franz Gerdl

Rail & Trail – Bahn-Wandern um Kärntens Seen

8-tägige individuelle Standort-Linienzug-Reise ab/bis Villach

Tauchen Sie in das mediterrane Lebensgefühl der Alpen Adria Region im Dreiländereck von Österreich, Slowenien und Italien ein. Beim entspannten Bahn-Wandern genießen Sie die wundervolle Seenlandschaft Kärntens auf besonders authentische und nachhaltige Weise.



Schluchtenweg Ossiach © Stefan Leitner



Faaker See © Franz Gerdl



Wandern, Pirker Kogel - Saalsee © Martin Hofmann



Römerschlucht © Gert Perauer

Ihre Reise

- 1. Tag: Individuelle Anreise nach Villach.** Nach Ihrer Ankunft im Hotel bleibt sicherlich noch Zeit für einen kurzen Stadtrundgang. Dabei wird Ihnen das pulsierende Leben im historischen Stadtzentrum an beiden Ufern des großen Alpenflusses Drau einen ersten Eindruck vom so ganz besonderen Alpen-Adria-Flair gewähren.
- 2. Tag: Wanderung Dobratsch (F).** Bahnfahrt an/ab Warmbad Villach. Wanderung zum Dobratsch (ca. 4 Std., ca. 12 km).
- 3. Tag: Wanderung Faaker See (F).** Bahnfahrt an Finkenstein. Wanderung am Kanzianiberg mit Blick über den Garten Eden bis zum Faaker See mit Slow Trail zum Seeufer (ca. 6 Std., ca. 19 km). Bahnfahrt ab Faak am See nach Villach.
- 4. Tag: 1. Wanderung am Wörthersee (F).** Bahnfahrt an/ab Velden. Nordufer-Rundwanderung (ca. 4 Std., ca. 12,5 km).
- 5. Tag: 2. Wanderung am Wörthersee (F).** Bahnfahrt an/ab

- Pörtschach. Wanderung zum Aussichtspunkt „Hohe Gaisrücken“ mit Seeblick (ca. 3,5 Std., ca. 11,5 km).
- 6. Tag: Wandern am Alpe-Adria-Trail (F).** Bahnfahrt an Steindorf am Ossiacher See. Entlang des Ufers bis Ossiach. Mit Blick auf die Karawanken und Julischen Alpen nach Velden am Wörthersee (ca. 6 Std., ca. 19,5 km). Bahnrückfahrt Villach.
- 7. Tag: Wanderung zur Gerlitzen (F).** Bahnfahrt an/ab Annenheim. Mit der Gondelbahn zur Kanzelhöhe auf 1.440 m. Wanderung zum höchsten Punkt der Gerlitzen mit Rundumblick (ca. 4,5 Std., ca. 13,5 km).
- 8. Tag: Individuelle Rückreise (F).**

Programmänderungen vorbehalten.
F=Frühstück

Pro Person ab **799 €**

Ihre Vorteile

- Standort-Reise: kein tägliches Koffer packen nötig
- Bahn-Wandern: kombinierte Bahnreise mit ausgewählten Wanderungen
- Drei Kärntner Badeseen erwandern
- Erlebnis Card Villach – Faaker See – Ossiacher See inklusive

So wohnen Sie

7 Nächte wahlweise im Hotel der Kategorie Classic bzw. Comfort in Villach.

Hotel Kategorie Classic

Z.B. Hotel Palais26 Villach. Modernes Hotel im Zentrum, direkt am Hauptplatz und in der Fußgängerzone. Wellnessbereich mit Sauna und Dampfbad.
201710: DZ/EZ: Doppel-/Einzelzimmer Hotelkategorie Classic.

Hotel Kategorie Comfort

Z.B. Hotel Voco® Villach by IHG. Modernes 4-Sterne Superior Hotel im Zentrum, am Europaplatz und direkt an der Drau. Wellnessbereich mit Sauna, Dampfbad, Fitnessmöglichkeiten.
201711: DZ/EZ: Doppel-/Einzelzimmer Hotelkategorie Comfort.

Leistungen

- 7 Nächte inklusive Frühstück wahlweise in einem Hotel der Kategorie Classic bzw. Comfort in Villach
- Bahnfahrten laut Programm
- Erlebnis CARD Region Villach – Faaker See – Ossiacher See inklusive freier Nutzung des ÖPNV (S-Bahn/Postbusse) sowie zahlreicher kostenlosen Eintritte und Ermäßigungen in Kärnten
- Trail-Hotline von 8-20 Uhr
- Reisedokumentation

Preise pro Person in € (Frühstück)				
Hotel Kategorie Classic ANF H/Leistung 201710				
Unterbr.	A	B	C	EZZ
DZ F	799	879	—	ab 140
Preise pro Person in € (Frühstück)				
Hotel Kategorie Comfort ANF H/Leistung 201711				
Unterbr.	A	B	C	EZZ
DZ F	989	1.199	—	ab 484

Kurtaxe vor Ort zahlbar
A Anreise täglich vom 1.6.-15.6., 15.9.-29.9.
B Anreise täglich vom 16.6.-14.9.



Standseilbahn Vevey Mont Pelerin

Bahn-Wandern GoldenPass & Genfersee

6-tägige individuelle Standort-Reise ab Montreux

Eben noch Palmen und südliches Ambiente, dann Bergwälder, wilde Wasser und malerische Bergdörfer. Ziehen Sie sich Ihre Wanderschuhe an und begeben Sie sich auf eine Reise durch diese voralpine Märchenwelt gepaart mit Fahrten auf der GoldenPass Line, der Zahnradbahn auf den Rochers-de-Naye, der Luftseilbahn auf Glacier 3000 sowie die Standseilbahn durch das Lavaux Weinbaugbiet.



Hôtel Masson, Garten



Hôtel Masson, Salon



Glacier 3000, Peak Walk by Tissot



Seilbahn Glacier 3000 © Christophe Racat

Ihre Reise

1. Tag: Individuelle Anreise nach Montreux. (An-/Abreise per Bahn zubuchbar) Wanderung nach Ville-neuve. Wanderzeit: ca. 1 h, ca. 3,5 km, Kondition: leicht.

2. Tag: Wanderung auf dem alten Maultierpfad (F). Fahrt mit dem GoldenPass nach Les Cases. Wanderung zu den Alpweiden. Aufstieg zum Jaman-Pass und per Zahnradbahn zum Rochers-de-Naye. Wanderzeit: ca. 2 Std., Länge: ca. 4 km, Kondition: mittel.

3. Tag: Wanderung Schönried – Gstaad (F). Heute Wanderung im Saanenland, Mit dem GoldenPass nach Schönried. Von Schönried geht es bergab nach Gstaad. Wanderzeit: ca. 1,15 Std., Länge: ca. 4 km, Kondition: leicht.

4. Tag: Durch die Weinberge vom Lavaux (F). In Corsier-sur-Vevey besuchen Sie Charlie Chaplins Grab. Mit der Standseilbahn in Vevey zum Mont-Pèlerin. Wandern Sie durch die Weinberge nach St. Saphorin. Wanderzeit: ca. 2 Std.,

Länge: ca. 5 km, Kondition: leicht.

5. Tag: Glacier 3000 (F). Vom Col du Pillon mit der Luftseilbahn auf den Glacier 3000. Danach nach Aigle. Wandern Sie durch die Weinberge zum Schloss Aigle. Wanderzeit: ca. 2,5 Std., Länge: ca. 4 km, Kondition: leicht.

6. Tag: Individuelle Rückreise oder Verlängerung in Montreux (F).

Preise pro Person in € (Frühstück)			
ANF H/Leistung 056100 (Region: RCH)			
Unterbr.	A	B	HPZ
DZ1 F	786	953	255
EZ1 F	925	1.092	255
DZ2 F	872	1.039	255
EZ2 F	1.011	1.178	255
Kurtaxe vor Ort zahlbar, ca. 3 CHF/p. P./Nacht			
A Anreise täglich vom 1.10.-14.10.			
B Anreise täglich vom 1.5.-30.9.			

Pro Person ab **786 €**

Ihre Vorteile

- Bahn-Wandern: kombinierte Bahnreise mit Wandermöglichkeiten
- Bergbahnerlebnis auf den Rochers-de-Naye, Glacier 3000
- Wanderung durch das UNESCO-Welt-erbe Lavaux Weinanbaugebiet
- Montreux Riviera Card für die kostenlose Nutzung des öffentlichen Verkehrs

So wohnen Sie

Montreux, Hôtel Masson **AAA**

Das Haus ist das älteste historische Hotel in der Gegend von Montreux-Vevey und Mitglied der Swiss Historic Hotels. Das elegante Gebäude im Stil der Belle Epoque stammt aus dem Jahr 1829 und verfügt über 31 Zimmer, ein Restaurant, Bar, WLAN, Terrasse sowie einen Garten. Das Interieur spiegelt die zeitlose Eleganz der Vergangenheit wider. Das Hotel verfügt über keinen Lift.

DZ1/EZ1: Doppel-/Einzelzimmer für 1-2 Personen, Bahnfahrt 2. Klasse
DZ2/EZ2: Doppel-/Einzelzimmer, wie DZ1/EZ1, jedoch Bahnfahrt 1.Klasse.

Gut zu wissen

- Nicht inklusive Strecken: die Zugfahrt zwischen St. Saphorin und Vevey am 4. Tag (ca. 4 CHF/Person), die Busfahrten von Gstaad zum Col du Pillon sowie vom Col du Pillon zu Les Diablerets am 5. Tag (ca. 8 CHF/Person/Strecke). Bitte nutzen Sie Ihren GenferSee Pass für die Ermäßigung.
- Die Reise ist auch mit Übernachtung im **Golf-Hotel Rene Capt **AAAA**** (ANF/H Leistung 056110) buchbar

Leistungen

- Regional Pass Genfersee-Alpen 2. Klasse (DZ1/EZ1) bzw. 1.Klasse (DZ2/EZ2) für Ihre Fahrten am 2., 3. und 5. Tag
- Fahrt und Platzreservierung in den Zügen der GoldenPass Line am 2., 3. und 5. Tag
- Berg-/Talfahrt auf den Rochers de Naye und Glacier 3000
- 5 Nächte inkl. Frühstück
- Montreux Riviera Card
- Reisedokumentation



Eiger Express

Bahn-Wandern Jungfrauregion

6-tägige individuelle Standort-Reise ab/bis Wilderswil

Eine Bahn-Wandern Reise, die alles bietet: Bergwelten, Schifffahrten über idyllische Seen, Pilgern entlang des Schweizer Jakobsweges und natürlich wunderschöne Wanderungen. Entdecken Sie die Vielfalt der Naturlandschaften in der Jungfrauregion, die zu jeder Jahreszeit überwältigend sind.



Blick auf den Eiger



Wilderswil, Alpenblick Hotel Restaurant Gourmet. © Markus Foedtsch



Harder Kulm



Ihre Reise

1. Tag: Individuelle Anreise nach Wilderswil (An-/Abreise zubuchbar) (A). Ihr Hotel liegt ruhig im alten Dorfteil von Wilderswil, nur wenige Kilometer von Interlaken entfernt. Je nach Ankunftszeit können Sie Ihren Regional Pass schon nutzen z.B. für eine Fahrt mit der Standseilbahn zum Harderkulm. Von der Aussichtsplattform haben Sie einen atemberaubenden Blick auf Briener- und den Thunersee sowie auf Eiger, Mönch und Jungfrau. Hier können Sie auch Ihre erste Wanderung unternehmen. Wanderzeit: ca. 1 Std., Länge: ca. 2,5 km.

2. Tag: Ausflug Schilthorn und Wanderung entlang des Northface-Trail (F/A). Am Morgen fahren Sie nach Mürren. Ihre Wanderung führt Sie nach Spilboden, Suppenboden und zum Allmendhubel. Mit der Standseilbahn oder zu Fuß geht es zurück nach Mürren. Anschließend bringt Sie die Luftseilbahn zum Schilthorn für einen beeindruckenden Ausblick: Eiger, Mönch und Jungfrau sind die Swiss Skyline! Am Nachmittag Rückfahrt nach Wilderswil. Wanderzeit: ca. 2,5 Std., Länge: ca. 7,4 km.

3. Tag: Schifffahrt und Wanderung entlang des „Jakobsweg“ (F/A). Sie fahren zuerst nach Interlaken. Mit dem Schiff fahren Sie

anschließend auf dem Thunersee nach Merligen. Die heutige Wanderung führt via Beatenbucht, Steinbruch Balmholz zu den St. Beatus-Höhlen und weiter via Sundlauenen, Neuhaus, Burgruine Weissenau nach Interlaken West. Dabei wird man mit grandiosen Ausblicken belohnt und taucht ein in die Sagenwelt der St. Beatus-Höhlen (Eintritt nicht inklusive). Wanderzeit: ca. 4 Std., Länge: ca. 13,2 km.

4. Tag: Haslital am Briener See (F/A). Sie fahren mit der Bahn nach Meiringen und erreichen mit der Luftseilbahn Planplatten den Ausgangspunkt Ihrer ersten Wanderung mit Aussicht auf die Berner Hochalpen. Nach der Wanderung geht es per Gondel nach Twing, von wo aus Sie die zweite Wanderung nach Meiringen starten. Sonnenweg: Wanderzeit: ca. 2 Std., Länge: ca. 5,8 km, Kondition: leicht. 2. Wanderung: Wanderzeit: ca. 1,5 Std., Länge: ca. 5,8 km.

5. Tag: Männlichen - Kleine Scheidegg – Grindelwald (F/A). Sie fahren mit der Bahn nach Wengen und mit der Luftseilbahn hoch zum Männlichen. Der Panoramaweg von Männlichen zur Kleinen Scheidegg bietet eine beeindruckende Aussicht. Anschließend fahren Sie nach Grindelwald mit der moder-

nen Gondelbahn Eiger Express. Ab/bis Grindelwald können Sie eine zweite Wanderung auf dem Photo Trail unternehmen. Panoramaweg: Wanderzeit: ca. 1,5 Std., Länge: ca. 4,5 km. Photo Trail: Wanderzeit: ca. 2 Std., Länge: ca. 4,3 km.

6. Tag: Individuelle Rückreise (F) oder Verlängerung.

Pro Person ab **1.082 €**

Ihre Vorteile

- Berner Oberland Pass inklusive – Variieren Sie die Reihenfolge der Ausflüge nach Ihrem Geschmack
- Restaurant mit prämiierter Küche und Halbpension inklusive

So wohnen Sie

Wilderswil, Hotel Alpenblick ^{AAA}
Familiengeführtes Traditionshotel mit 32 Zimmern, Gourmetstübli (16 Gault Millau-Punkte, 3 Hauben und 1 Michelin-Stern), Bistrotrestaurant, Bar, WLAN, Terrasse und Garten, Parkplätze. Lage: ca. 800 m zur Bushaltestelle und Bahnstation, nach Interlaken ca. 3 km.

Gut zu wissen

- Voraussichtliche Revision Allmendhubel: 7.4.-13.5.26
- Die Reise ist auch **ab/bis Grindelwald** buchbar (ANF H/Leistung 050988)

Leistungen

- Regional Pass Berner Oberland 6 Tage 2. Klasse für Ihre Fahrten laut Programm
- 5 Nächte inklusive Halbpension in der gebuchten Zimmerkategorie
- Berg- und Talfahrt auf das Schilthorn
- Fahrt mit der Luftseilbahn zum Hasliberg und zum Männlichen
- Schifffahrt auf dem Thunersee
- Fahrt mit der Gondelbahn Eiger Express
- Gästekarte zur freien Fahrt mit den Ortsbuslinien und Bahnen zwischen Neuhaus/Thuner See und Wilderswil
- Reisedokumentation

Preise pro Person in € (Halbpension)

ANF H/Leistung 050987 (Region: RCH)

Unterbr.	A	B	C	D	E
DZ1 H	1.082	1.096	1.117	1.152	1.256
EZ1 H	1.152	1.166	1.187	1.221	1.326
DZ2 H	1.187	1.200	1.221	1.256	1.360
EZ2 H	1.256	1.235	1.291	1.326	1.430

Kurtaxe vor Ort zahlbar, ca. 3,50 CHF/p.P./Nacht

A Anreise täglich vom 26.4.-9.5.

B Anreise täglich vom 12.4.-25.4.

C Anreise täglich vom 10.5.-4.6.

D Anreise täglich vom 20.9.-20.10.

E Anreise täglich vom 5.6.-19.9.



Lago di Poschiavo © Christof Sonderegger



Bahn-Wandern in Graubünden

5-tägige individuelle Reise Arosa - Davos - St. Moritz

Lassen Sie sich von der Bergwelt Graubündens begeistern. Wandern Sie zu Brücken, Viadukten, Kehrtunneln und alten Bahnstationen umgeben von einem grandiosen Bergpanorama. Erleben Sie die durch Thomas Manns Roman „Der Zauberberg“ bekannte Schatzalpe oberhalb von Davos und das Weisshorn bei Arosa. .



Albula Bahnerlebnisswelt © Christof Sonderegger



Arosa © Njina Mattli



Arosa



UNESCO Welterbe Albula Erlebnisweg © Christof Sonderegger

Ihre Reise

1. Tag: Individuelle Anreise nach Arosa (An-/ Abreise per Bahn zubuchbar). Arosa ist ein echter Geheimtipp für alle, die beim Wandern Ruhe und Erholung suchen.

2. Tag: Wanderung Hörnli - Weisshorn (F). Von der Talstation Hörnli geht es mit dem Hörnli-Express hinauf auf ca. 2.511 m. Ihr Weg führt Sie anschließend nach Norden und leicht bergab bis oberhalb der Carmennahütte. Dann geht es steil bergauf mit einigen Spitzkehren zum Carmennapass. Ab hier den Bergrücken entlang auf den ca. 2.653 m hohen Weisshorngipfel mit atemberaubender Aussicht. Wanderzeit: ca. 2 Stunden, Höhendifferenz: ca. 370 m, Aufstieg/ Abstieg: mit der Gondelbahn Weisshorn oder in ca. 880 m.

3. Tag: Fahrt von Arosa nach Davos (F). Mit dem Zug geht es heute über Chur und Filisur nach Davos. Davos und Klosters bieten alles, was Sie sich vom Sommer in den Alpen wünschen. Die vier

Freizeitberge Parsenn, Jakobshorn, Rinerhorn und Madrisa sind bequem mit den Davos Klosters Bergbahnen erreichbar. Und als Nachschlag gibt's den Zauberberg Schatzalp, der ebenfalls mit einer eigenen Bahn erschlossen ist (ermäßigte Fahrt mit der Davos Gästekarte).

4. Tag: Wanderung Albula Bahn-erlebnisweg (F). Fahrt über Filisur nach Preda. Auf dem Abschnitt Preda – Bergün führt Sie der Erlebnispfad über die spektakulärste Bahnstrecke der Welt. Auf dieser Strecke bewegt man sich nicht nur im UNESCO-Welterbe, sondern auch im Parc Ela, mit ca. 548 qkm Fläche der größte Naturpark der Schweiz. Rückfahrt mit dem Zug nach Davos. Wanderzeit: ca. 2,5 Stunden, Höhendifferenz: ca. 80 m.

5. Tag: Individuelle Rückreise (F). Fahrt über die berühmte Albula-strecke nach St. Moritz.

Pro Person ab **849 €**

Ihre Vorteile

- Bahn-Wandern: kombinierte Bahnreise mit Wandermöglichkeit
- Gästekarte inklusive in Arosa und Davos für die kostenlose Nutzung des öffentlichen Verkehrs sowie für zahlreiche Ermäßigungen

So wohnen Sie

DZC/EZC: Doppel-/Einzelzimmer
4-Sterne Hotels: Arosa: Faern Hotel Altein, Davos: Hilton Garden Inn. Bahnfahrt 2. Klasse.

DZD/EZD: Doppel-/Einzelzimmer
wie DZA/EZA, jedoch Bahnfahrt 1. Klasse.

Leistungen

- Swiss Travel Pass 3 Tage 2. Klasse (Leistung: DZC/EZC) bzw. 1. Klasse (Leistung: DZD/EZD) für Ihre Fahrten laut Programm
- je 2 Nächte in Arosa und Davos
- Verpflegung lt. Programm
- Arosa Card für die kostenfreie Nutzung des öffentlichen Ortsverkehrs und Nutzung der Bergbahnen
- Davos Klosters Premium Card für die kostenfreie Nutzung des öffentlichen Ortsverkehrs und Nutzung des Gäste-Programms
- Reisedokumentation inkl. Wanderrouten

Preise pro Person in € (Frühstück)

ANF P/Leistung 050003 (Region: RCH)

Unterbr.	A	EZZ	HPZ
DZC F	849	130	230
DZD F	999	130	230

Kurtaxe vor Ort zahlbar, ca. 3-8 CHF/p.P./Nacht

Reisetermine

A Anreise täglich vom 26.6.-9.9.



Davos, Standseilbahn zur Schatzalp © Andrea Michael Badrutt

Bahn-Wandern Davos

5-tägige individuelle Standort-Reise ab/bis Davos

Umgeben von majestätischen Bergen und beeindruckenden Tälern ist die Region Davos ideal für Wanderungen in allen Schwierigkeitsgraden. Die Kombination aus verschiedenen Wanderungen und die Fahrten im historischen Zug und Bernina Express machen diese Reise zu einem ganz besonderem Erlebnis!



Bernina Express © Rhätische Bahn



Davos, Hotel Strela © Johannes Hüchelheim



Val Posciavo und Lago Posciavo © Gettyimages.com/rusm



Davos, Schatzalp © Marcel Giger

Ihre Reise

1. Tag: Individuelle Anreise nach Davos. ((An-/Abreise per Bahn zubuchbar). Je nach Ankunftszeit können Sie den beliebten Ferienort bei einem Bummel erkunden.

2. Tag: Wanderung rund um Glaris (F). Morgens Fahrt mit dem Zug von Davos nach Glaris. Diese abwechslungsreiche Rundwanderung führt durch stille Wälder, sonnige Wiesen mit herrlichen Ausblicken auf die Davoser Bergwelt und die imposante Zügenschlucht. Über Davos Wiesen zurück nach Davos Glaris. Wanderzeit: ca. 3 Std., Länge: ca. 10,5 km.

3. Tag: Wanderung in das grüne Val Poschiavo (F). Sie fahren auf der Bernina-Linie nach Alp Grüm und wandern vorbei am Palüsee und dem Gletschergarten Cavaglia nach Poschiavo. Rückfahrt mit dem Bernina Express nach Filisur und dem Regionalzug nach Davos. Wanderzeit: ca. 3 Std., Länge: ca. 11 km.

4. Tag: Wanderung zur Schatzalp (F). Heute wandern Sie auf die

Schatzalp. Von dort geht es entweder wieder auf dem gleichen Weg zurück nach Davos oder Sie nehmen die Schatzalpbahn, die Sie in ca. 5 Minuten hinunter nach Davos bringt (nicht inkl., Ermäßigung mit der Gästekarte). Wanderzeit (ohne Schatzalpbahn): ca. 2,5 Std., Länge: ca. 5 km.

5. Tag: Individuelle Rückreise (F) oder Verlängerung.

Pro Person ab **489 €**

Ihre Vorteile

- Ideal für Pkw-Anreise
- Fahrt im historischen Zug nach Filisur
- Fahrt im Bernina Express
- Davos Klosters Premium Card für verschiedene ermäßigte Bergbahnfahrten und zahlreiche Ermäßigungen vor Ort
- Kein Hotelwechsel

So wohnen Sie

Davos, Hotel Strela AAA

Hotel Strela: das 3-Sterne Hotel verfügt über 98 Zimmer, Restaurant „Giodavin“, Bar, WLAN, Garten. Parkplätze ca. 9 CHF/Nacht, Garage im Hotel National ca. 9 CHF/Nacht (ca. 150 m).

DZ1/EZ1: Doppel- bzw. Einzelzimmer Bahnfahrt 2. Klasse.

DZ2/EZ2: Doppel- bzw. Einzelzimmer wie DZ1/EZ1, jedoch Bahnfahrt 1. Klasse.

Leistungen

- 4 Nächte inklusive Frühstück
- Fahrt und Platzreservierung im Bernina Express
- Fahrkarte Davos – Alp Grüm und Poschiavo – Davos 2. Klasse (DZ1/EZ1) bzw. 1. Klasse (DZ2/EZ2)
- Historische Fahrt Filisur – Davos
- Gästekarte „Davos Klosters Premium Card“ für die kostenfreie Nutzung des öffentlichen Verkehrs, Nutzung des Sommer-Gästeprogramms sowie ermäßigte Preise für die Nutzung der Bergbahnen.
- Reisedokumentation

Preise pro Person in € Frühstück

Unterbr.	A	EZZ	B	EZZ	HPZ
DZ1 F	489	76	529	166	216
DZ2 F	539	120	615	174	216

Kurtaxe vor Ort zahlbar, ca. 6 CHF/p.P./Nacht
Reisetermine

A Anreise täglich vom 12.6.-9.7., 6.9.-7.10.

B Anreise täglich vom 10.7.-5.9.



Glacier Express © Stefan Schlumpf



Bahn-Wandern Glacier Express

7-tägige individuelle Reise Chur – Sedrun/Andermatt – Zermatt

Wandern Sie entlang der schönsten Schweizer Panoramawege, erleben Sie die faszinierende Rheinschlucht, liebevoll als „Grand Canyon der Schweiz“ bezeichnet, sowie die zahlreichen Seen im Oberengadin und genießen Sie die entspannte Panoramafahrt im Glacier Express.



Chur © Chur Tourismus / Walter Schmid



Zermatt © Pascal Gertschen



Tomasee © GettyImages.com/freaktalius



Matterhorn © Michael Portmann

Ihre Reise

1. Tag: Individuelle Anreise nach Chur (Anreise per Bahn zubuchbar).

2. Tag: Wanderung Rheinschlucht (F). Wanderung ab Reichenau durch die Rheinschlucht nach Trin Station und zum Aussichtspunkt Wackenu. Wanderzeit: ca. 4 Std., Länge: ca. 13,5 km..

3. Tag: Fahrt mit dem Glacier Express nach Andermatt (F). Heute geht es durch die Rheinschlucht zum höchsten Punkt der Reise: dem Oberalppass.

4. Tag: Wanderung Tomasee (F). Zugfahrt zum Oberalppass, von dort aus Wanderung zum Tomasee, der Quelle des Rheins. Wanderzeit: ca. 3,5 Std., Auf-/Abstieg: ca. 500 m.

5. Tag: Fahrt mit dem Glacier Express nach Zermatt (F). Die Fahrt geht zunächst nach Goms. Und dann ist es soweit - das Matterhorn rückt ins Blickfeld.

6. Tag: Wanderung Seenweg (F). Die Route beginnt am Blauerherd

und führt über den Stellisee bis zur Riffelalp, stets mit Blick auf das Matterhorn. Rückfahrt nach Zermatt mit der Zahnradbahn. Wanderzeit: ca. 2,5 Std., Auf-/Abstieg: ca. 240 m.

7. Tag: Rückreise (F). Bahnfahrt bis zur Schweizer Grenze und Weiterreise.

Pro Person ab **1.299 €**

Ihre Vorteile

- Bahn-Wandern: kombinierte Bahnreise mit Wandermöglichkeit
- Fahrt mit dem Glacier Express in bequemen zwei Etappen
- Wanderung durch die Rheinschlucht

So wohnen Sie

DZA/EZA: Doppel-/Einzelzimmer. 3-Sterne Hotels: Chur: Hotel Chur, Sedrun: Hotel La Cruna, Zermatt: Hotel Alpenblick, Excelsior, Butterfly oder Holiday. Bahnfahrt 2. Klasse.

DZB/EZB: Doppel-/Einzelzimmer, wie DZA/EZA, jedoch Bahnfahrt 1. Klasse.

DZC/EZC: Doppel-/Einzelzimmer. 4-Sterne Hotels: Chur: Hotel ABC oder Hotel Stern Chur, Andermatt: Radisson Blu Hotel Reussen, Zermatt: Hotel Alex, BEAUSITE, La Ginabelle oder Alpen Resort & Spa. Bahnfahrt 2. Klasse.

DZD/EZD: Doppel-/Einzelzimmer wie DZC/EZC, jedoch Bahnfahrt 1. Klasse.

Leistungen

- Swiss Travel Pass 6 Tage 2. Klasse (DZA/EZA, DZC/EZC) bzw. 1. Klasse (DZB/EZB, DZD/EZD) für Ihre Fahrten laut Programm
- Fahrten und Platzreservierung im Glacier Express
- Je 2 Nächte inkl. Frühstück in Chur, Sedrun bzw. Andermatt und Zermatt in der gebuchten Hotelkategorie
- Transfer bei An- und Abreise (nicht im 3-Sterne Hotel Holiday und im 4-Sterne Hotel ABC)
- Reisedokumentation

Preise pro Person in € (Frühstück)

ANF P/Leistung 050004 (Region: RCH)

Unterbr.	A	EZZ	HPZ
DZA F	1.299	190	—
DZB F	1.529	190	—
DZC F	1.719	590	430
DZD F	1.949	590	430

Kurtaxe vor Ort zahlbar, ca. 2-4 CHF/p.P./Nacht

A Anreise täglich vom 26.6.-6.10.



Emsland Route

7-tägige individuelle Radreise ab/bis Meppen

Die nahezu steigungsfreie Rad-Rundreise erschließt Radlern die gesamte Region zwischen dem westfälischen Rheine im Süden und der Werft- und Hafenstadt Papenburg im Norden. Erleben Sie liebevoll gepflegte Dörfer, Wind, Wassermühlen, imposante Schösser, Herrenhäuser und beeindruckende Kirchen.





Boote auf der Ems in Meppe © gettyimages.com/Marc_Venema

1. Tag: Individuelle Anreise nach Meppen. Bei früher Anreise haben Sie Gelegenheit die Stadt zu erkunden.

2. Tag: Meppen – Papenburg (ca. 68 km). Nach dem Start in Meppen radeln Sie durch das Naturschutzgebiet „Borkener Paradies“ zur Schifferstadt Haren. Genießen Sie das maritime und nostalgische Flair des Museumshafens, bevor Sie in der Papenburger Meyer Werft (Eintritt nicht inklusive) hochmodernen Schiffsbau erleben. Papenburg ist die älteste Fehnkolonie Deutschlands.

3. Tag: Papenburg – Haselünne (ca. 69 km). Die historischen Wurzeln des Tourismus entdecken Sie in Söge: Kurfürst Clemens August I. ließ hier sein barockes „Ferienhaus“ Schloss Clemenswerth errichten. Wesentlich ältere Baukunst liegt vielerorts am Wege: mehr als 5.000 Jahre alte Megalithgräber. Drei Brennereien, die aus Körnern Korn machen, sind in der mittelalterlichen Stadt Haselünne zu Hause.

4. Tag: Haselünne – Spelle (ca. 65 km). Im Zentrum zahlreicher Dörfer finden Sie neben der Kirche ein „Heimathaus“ mit Ausstellung zur Ortsgeschichte. In Lengerich lohnt der Blick in die Kirche mit Wandgemälden aus dem 16. Jahrhundert.

5. Tag: Spelle – Lingen (ca. 60 km).

Noch mehr Farbe in Ihrer Radtour bringt „Emsflower“ in Emsbüren, Europas größte Gärtnerei. In der Universitäts- und Festungsstadt Lingen entdecken Sie Baudenkmäler wie das Rathaus und den massiven Pulverturm.

6. Tag: Lingen – Meppen (ca. 35 km). Die letzte Etappe ist die Kürzeste – es bleibt Zeit für einen Abstecher zum „Emsland Moormuseum“. In Meppen schließlich entdecken Sie ebenfalls Zeugnisse der Geschichte wie zum Beispiel im „Emsland Archäologie Museum“ mit dem Nachbau eines Megalithgrabes.

7. Tag: Individuelle Rückreise. Nach dem Frühstück endet Ihre schöne Rundtour durch das flache und weite Emsland.

Pro Person ab

689 €**Ihre Vorteile**

- Rundtour, bei der es keinen Rücktransfer bedarf
- Flache Radetappen

Wissenswertes**Start/Ziel:** Meppen**Länge:** ca. 297 km**Tagesetappen:** ca. 38 - 68 km

Streckenprofil: Leichte Radtour mit ebennem Verlauf auf gut ausgeschildertem Radweg. Alle Tagesetappen sind trotz längerer Streckenabschnitte bequem von Anfängern zu bewältigen.

Mietrad: 7-Gang Tourenrad der Marke Kalkhoff mit Rücktritt.

E-Bikes: Marke Kalkhoff mit unterschiedlichen Rahmenhöhen und ausreichend Akkukapazität.

Anreise Bahn: Meppen

Anreise Pkw: Kostenfreie Parkmöglichkeit am Anreisehotel während des Aufenthalts.

So wohnen Sie

Hotels der 3- und 4-Sterne Kategorie.

DZ/EZ/RZ: Zimmer für 1-2 Personen und 1 Kind bis 14 J. mit Bad oder Dusche, WC.

Leistungen

- 6 Nächte inklusive Frühstück
- Freier Eintritt in ein Emsland-Museum nach Wahl
- 1 Gutschein pro Person für Kaffee und Kuchen in den Filialen der Biener Landbäckerei Wintering
- Gepäcktransfer von Unterkunft zu Unterkunft
- Karten- und Informationsmaterial, GPS-Daten

Gut zu Wissen

- Für folgende Museen ist 1 Eintritt je Tour inklusive: Landwirtschaftsmuseum in Rhede (Ems), Emsland Moormuseum in Geeste-Groß Hesepe, Schloss Clemenswerth in Sögel, Schifffahrtsmuseum in Haren (Ems), Erdöl-Erdgas-Museum Twist und Emslandmuseum in Lingen (Ems).



Preise pro Person in € (Frühstück)
ANF H/Leistung 273460 (Region: EMS)

Unterbr.	A	B	C	HPZ
DZ F	689	709	—	279
EZ F	879	899	—	279

Zusatzleistungen (ANF ZUB/Leistung: 2734L7)

X01 X	Mietrad für die Radreise	100
X02 X	E-Bike für die Radreise	150

A Anreise täglich vom 1.4.-30.4., 1.10.-25.10.**B** Anreise täglich vom 1.5.-30.9.



Freiburg im Breisgau © Gettyimages.com/Sergey Dzyuba

Südschwarzwald Sternradtour

6-tägige individuelle Standort-Reise ab/bis Schallstadt

Erkunden Sie per Rad die schönsten Landschaften rund um Freiburg: vom idyllischen Dreisamtal über den grünen Schlossberg bis zu den sonnenverwöhnten Weinbergen im Markgräflerland und am Kaiserstuhl. Genießen Sie entspannte Touren durchs Rheintal, spannende Stadtrundfahrten mit kulturellen Highlights, zur Schauinsland-Seilbahn und ins sagenumwobene Hexental!



Hotel Ochsen Restaurant



Hotel Ochsen Restaurant



Südschwarzwald Batzenberg



Südschwarzwald Schallstadt © Dieter Kenz

Ihre Reise

- 1. Tag: Individuelle Anreise .**
- 2. Tag: Im Freiburger Stadtwald** (ca. 49 km). Vom Hotel aus führt die Route über Leutersberg nach Freiburg-Wiehre (10 km). Entlang der Dreisam geht es weiter nach Neuburg, am Schlossberg vorbei durch den grünen Stadtwald. Über Littenweiler gelangt man erneut in den Stadtwald und fährt anschließend entlang von Günterstal zurück zum Ausgangspunkt der Rundtour.
- 3. Tag: Zwischen Markgräflerland und Breisgau** (ca. 48 km). Vom Hotel aus führt die Strecke zunächst nach Kirchhofen (5 km), weiter vorbei an den Weinorten Ehrenkirchen und Staufen im Breisgau. Über Ballrechten-Dottingen geht es nach Laufen, anschließend westlich über Buggingen und schließlich nördlich entlang der Kalisiedlung bis nach Eschbach.
- 4. Tag: „Tuniberg-Tour“ - Kaiserstuhl** (ca. 45 km). Die Tour führt zunächst nach Munzingen (6 km). Weiter geht es nördlich nach Niederrimsingen und anschließend bis kurz vor Ihringen. Die Strecke verläuft nordöstlich am Kaiserstuhl entlang über Wasenweiler. Südlich von Bötzingen biegt man nach Süden ab und fährt durch Gottenheim zurück nach Munzingen.
- 5. Tag: Rund um die Möhlinquelle**

(ca. 43 km). Die Tour führt zunächst nach Ehrenstetten und durch den malerischen Ehrenstetter Grund bis zu den Kohlerhöfen. Weiter geht es nordöstlich nach Kaltwasser und dann hinauf bis kurz vor Horben. Über Wittnau und Sölden kehrt die Strecke zurück nach Ehrenkirchen.

6. Tag: Individuelle Rückreise .

Pro Person ab **389 €**

Ihre Vorteile

- Kein Hotelwechsel nötig
- 20 € Verzehrgutschein für das Hotelrestaurant pro Zimmer
- Kostenloses Parken am Hotel

Wissenswertes

Start/Ziel: Schallstadt bei Freiburg
Länge: ca. 330 km (bei Buchung von 7 Nächten)
Tagesetappen: ca. 45-75 km
Streckenprofil: Mittelschwere Radtouren. Radtouren mittlerer Länge. Teils hügeliges, meist flaches Gelände. Vorwiegend gut ausgebauten Fahrradwege, Feld- und Waldwege und ruhige Land- und Nebenstraßen.
Mietrad: Trekking-Räder nach Verfügbarkeit, 7-Gang Kettenschaltung, ca. 10 €/Tag, nur nach Vorabreservierung (KW ANF RADNO), Abholung und zahlbar im Hotel
E-Bikes: nach Verfügbarkeit, Unisex/Tiefeneinsteiger, 7-Gang, Reichweite ca. 60-90 km, ca. 40 €/Tag, nur nach Vorabreservierung (KW ANF RADEB), Abholung und zahlbar beim Radverleih (ca. 4 km vom Hotel)
Anreise Bahn: Bahnhof Schallstadt.
Anreise PKW: Kostenlose Parkmöglichkeit am Hotel (nach Verfügbarkeit).

So wohnen Sie

Hotel zum Ochsen ^{AAA}
Schallstadt-Wolfenweiler

Nur sieben Bahnminuten südlich der Freiburger Innenstadt liegt das Hotel an den malerischen Weinbergen. Freuen Sie sich auf renommierte gut-bürgerliche Küche, eine sonnige Außenterrasse und einen gepflegten Hotelgarten, der zum Verweilen einlädt.

DZ/EZ/RZ: Kat. Standard Zimmer für 2 Erwachsene oder 2 Erwachsene und 1 Kind bis 12 Jahre (ca. 23 qm).

Leistungen

- 5 Nächte inklusive Frühstück
- Kostenloser Parkplatz am Hotel (nach Verfügbarkeit)
- 1 Flasche Secco zur Begrüßung
- 20 EUR Verzehrgutschein pro Zimmer
- Mo + Fr geführter Weinbergspaziergang (bei schlechtem Wetter Weinkellerführung) von 16-18 Uhr
- Karten- und Informationsmaterial, GPS-Daten

Gut zu Wissen

- Diese Reise ist auch mit 8 Nächten buchbar (ANF H/Leistung 276220).



Preise pro Person in € (Frühstück)				
ANF H/Leistung 276215 (Region: BSR)				
Unterbr.	A	B	C	EZZ
DZ F	389	419	—	170
A Anreise So-Do vom 1.4.-27.10.				
B Anreise Fr-Sa vom 1.4.-27.10.				



Romantische Strasse – Landsberg

6-tägige individuelle Standort-Reise ab/bis Landsberg

Landsberg am Lech mit historischer Altstadt ist idealer Ausgangspunkt für genussvolle Radtouren und entspannte Pausen mit bayerischer Küche.





© Gettyimages.com/SolStock

Ihre Reise

1. Tag: individuelle Anreise nach Landsberg

Bummeln Sie durch die Stadt und werfen Sie einen Blick auf das prachtvolle Rokoko-Rathaus, das mit seiner reich verzierten Fassade, den eleganten Stuckarbeiten und barocken Details zu den schönsten Rathäusern Bayerns zählt.

2. Tag: Lechtalrunde (ca. 65 km)

Sie starten Ihren Radtag und folgen dem gut ausgebauten Radweg entlang des Lechs Richtung Königsbrunn. Die Strecke führt durch idyllische Auenlandschaften, vorbei an kleinen Seen und schattigen Wäldern – ideal für eine entspannte Tour in der Natur. In Königsbrunn angekommen, lohnt sich ein Besuch im Archäologischen Museum oder ein Abstecher zum Mercateum, dem größten begehbaren Globus der Welt. Cafés und Biergärten laden zur Pause ein, bevor es gemütlich zurückgeht.

3. Tag: Ausflug Bad Wörishofen

(ca. 60 km) Die Radtour führt zunächst über ruhige Landstraßen und Feldwege in Richtung Buchloe – ideal zum Einrollen mit weitem Blick über das Voralpenland. Nach einer kurzen Pause geht es weiter nach Bad Wörishofen, dem bekannten Kneippkurort. Dort laden die gepflegten Parkanlagen oder das Kneippmuseum

zum Besuch ein. Die Rückfahrt verläuft über Ummenhofen, vorbei an Wiesen, kleinen Weilern und alten Bauernhöfen. Eine abwechslungsreiche Rundtour mit Natur, Kultur und Erholung – perfekt für einen genussvollen Radtag.

4. Tag: Fuchstalrunde (ca. 65 km)

Ihre Tour beginnt in Landsberg am Lech und führt über Unterdießen und Denklingen in das idyllisch gelegene Kinsau. Der Weg durch die sanft geschwungene Voralpenlandschaft ist gesäumt von Wiesen, Feldern und kleinen Siedlungen. Ein echtes Highlight der Tour ist die beeindruckende Lechschleife bei Kinsau – ein natürlicher Flussbogen, der sich spektakulär durch die Felslandschaft windet und ein perfektes Fotomotiv bietet. Der Rückweg führt entspannt am Ostufer des Lechs entlang, begleitet vom beruhigenden Klang des Wassers und weiten Ausblicken in die Natur.

5. Tag: Ausflug Ammersee (ca. 55 km)

Der Ausflug führt von Landsberg über Penzing durch Felder zum Nordufer des Ammersees mit Alpenblick. Entlang der Westseite radeln Sie bis Utting – ideal für eine Pause am See und einen Sprung ins Wasser. Rückweg über Finning durch ruhige Landschaft zurück nach Landsberg. Abwechslungsreiche Tour mit Wasserblick, Natur

und frischer Seeluft. Tipp: Badesachen mitnehmen für das Strandbad Utting.

6. Tag: individuelle Rückreise nach dem Frühstück ab Landsberg



Preise pro Person in € (Frühstück)				
ANF H/Leistung 276160 (Region: BAY)				
Unterbr.	A	B	C	EZZ
DZ F	449	589	639	250
Zusatzleistungen (ANF ZUB/Leistung: 2765L3)				
X01 X	Mietrad für die Radreise			99
X02 X	E-Bike für die Radreise			229
A Anreise sonntags vom 19.4.-30.4., 4.10.				
B Anreise sonntags vom 1.8.-30.9.				
C Anreise sonntags vom 1.5.-30.7.				

Pro Person ab **449 €**

Ihre Vorteile

- Radeln auf prämierten Radwanderwegen

Wissenswertes

Start/Ziel: Landsberg am Lech

Länge: ca. 245 km

Tagesetappen: ca. 55-65 km

Streckenprofil: Leichte Radtour. Geradelt wird großteils auf asphaltierten Radwegen, teilweise auf befestigten Waldwegen, sowie auf Landstraßen und ausgewiesenen Radstreifen. Die Routen führen auf flachen Etappen – nur manchmal hügeliges Gelände.

Mietrad: Unisex-Räder mit Freilauf. Die Räder haben einen speziellen Rahmen, der sowohl für Damen als auch für Herren nutzbar ist.

E-Bike: Unisex-Rad mit Freilauf.

Anreise Bahn: Landsberg

Anreise Pkw: Parkplatz am Hotel, ca. 5 €/Nacht.

So wohnen Sie

Hotel Vienna House by Windham AAAA, Landsberg Modernes Hotel mit 103 geschmackvoll eingerichteten Zimmern.

DZ/EZ: Zimmer für 1-2 Personen

Leistungen

- 5 Nächte inklusive Frühstück
- Eintritt in das Kneippmuseum Bad Wörishofen
- 7-Tage Servicetelefon
- Digitales Informationsmaterial, GPS-Daten



Altmuehltal Radweg Riedeburg Burg Prunn

Altmühltal Radtour

7-tägige individuelle Radreise Rothenburg ob der Tauber – Regensburg

Erleben Sie die Natur am Altmühl-Radweg mit weiten Tälern, Felsen, Wiesen und Wäldern. Entlang des Flusses, fernab vom Verkehr, entdecken Sie Burgen, Schlösser, idyllische Städtchen und römische Bauwerke.



Marktplatz, Riedenburg



Altmühltal



Radler am Fluss © Marlene Wagenhofer



Altmühl Rothenburg

Ihre Reise

1. Tag: Individuelle Anreise nach Rothenburg o.d. Tauber.

Individuelle Besichtigung der Stadt mit dem bekannten Riemenschneider-Altar und dem historischen Zentrum. Am Abend ist für Sie eine Weinprobe „liebliches Taubertal“ in einem typischen Gasthaus in Rothenburg inkludiert.

2. Tag: Rothenburg – Ansbach

(ca. 54 km). Ausgabe der Mieträder zwischen 8 und 9 Uhr (sofern gebucht). Heute radeln Sie zur Altmühlquelle. Weiter geht es vorbei an Burg Colmberg und weiter ins mittelalterliche Ansbach. Besichtigung der Hohenzollern-Residenz.

3. Tag: Ansbach – Wettelsheim/Weißenburg

(ca. 59 km). Heute fahren Sie zunächst zum Altmühlsee und weiter ins mittelalterliche Gunzenhausen. Danach führt Sie die Strecke durch das hier enger werdende Altmühltal bis zum Karlsgraben, der 793 n. Chr. als erster Versuch Karl des Großen, Rhein und Donau zu verbinden, gilt. Ihre Etappe endet in Wettelsheim und Weißenburg direkt im Naturpark Altmühltal gelegen.

4. Tag: Wettelsheim/Weißenburg – Kipfenberg

(ca. 58 km). Sie durchqueren den Naturpark Altmühltal und radeln in zahlreichen Windungen und Schleifen durch das wunderschöne Kerbtal in der

Fränkischen Alb, bevor Sie die alte Bischofsstadt Eichstätt erreichen. Anschließend radeln Sie weiter bis Kipfenberg.

5. Tag: Kipfenberg – Riedenburg

(ca. 59 km). Vorbei an Beilngries verlassen Sie das Frankenland und erreichen Dietfurt, wenige Kilometer vom Rhein-Main-Donau-Kanal entfernt. Hier beherrschen die großen Schiffe das bis dahing so ruhige Tal.

6. Tag: Riedenburg – Regensburg

(ca. 56 km). Ihre Radtour führt Sie heute nach Kelheim, wo die Altmühl in die Donau mündet und im Tal des Nibelungenstroms geradelt wird. Ab hier unternehmen Sie eine Schifffahrt durch den imposanten Donaudurchbruch bis zur Abtei Weltenburg, der ältesten Klosterbrauerei mit urigem Biergarten. Zurück geht es per Schiff bis Kelheim und per Rad weiter durchs Donautal bei Bad Abbach nach Regensburg. Hier lohnt sich ein Besuch des Doms und der mittelalterlichen Altstadt.

7. Tag: Individuelle Rückreise.

Rücktransfer nach Rothenburg oder Verlängerung in Regensburg oder Rothenburg o.d. Tauber möglich.

Pro Person ab **629 €**

Ihre Vorteile

- Ebener Verlauf, denn die Altmühl hat das geringste Gefälle aller Flüsse Deutschlands
- Radfahren ft abseits der Verkehrsrouten
- Privatparkplatz und Rücktransfer inklusive

Wissenswertes

Start: Rothenburg o. d. Tauber

Ziel: Regensburg

Länge: ca. 286 - 289 km

Tagesetappen: ca. 51 - 69 km

Streckenprofil: Leichte Radtour. Eben bis leicht hügelig, abseits der Verkehrsrouten. Kilometerangaben können je nach Lage der Hotels und der gewählten Routenführung leicht variieren

Mietrad: Tourenräder, 28 Zoll, mit 7-Gang-Nabenschaltung, Rücktrittbremse. Kinderäder (20 oder 24 Zoll), Kindersitz. Wahlweise auch 21-Gang-Räder mit Freilauf (bei Buchung anmelden ANF KW RAD21G)

E-Bike: 8-Gang-Freilauf, ohne Rücktrittbremse. Tagesreichweite ca. 70 km, Rahmenhöhe: 46 bzw. 51/56 cm, geeignet für Körpergröße 1,60 bis 1,90 m

Rücktransfer: Per Bus: Jeden Samstag mit direkter Abholung vom Hotel/nahem Treffpunkt in Regensburg möglich. Zusätzlich freitags im Juni & September

Per Bahn: Restliche Tage mit Zugempfehlung. Achtung kein Transfer zum Bahnhof, je Verbindung muss 2-3x umgestiegen werden. Rücktransfer der eigenen Räder (am Donnerstag, Freitag, Samstag und Sonntag) muss zwingend vorab gebucht werden, Buchung vor Ort nicht möglich
Hinweis: Gemeinsame Beförderung Rad & Kunde nötig bei Bus-Rückfahrt, restliche Tage (Do, Fr und So) mit Abgabe bis 17 Uhr am Vortag im Hotel in Regensburg. Diese stehen dann am nächsten Tag (ca. 12 Uhr) in Rothenburg beim Hotel bereit

Anreise Bahn: Rothenburg/Tauber

Anreise Pkw: Parkmöglichkeit auf unbewachtem Parkplatz nahe Bahnhof (nicht inklusive)

So wohnen Sie

Kategorie B: 3-Sterne-Hotels oder Gasthöfe, vereinzelt auch 4-Sterne Hotels

Kategorie A: 3- und 4-Sterne Hotels und -Gasthöfe. Rothenburg: z. B. 3-Sterne Hotel Goldenes Fass, Ansbach: z. B. 4-Sterne Hotel Hürner, Wettelsheim/Weißenburg: z. B. 3-Sterne Hotel Goldenes Lamm in Wettelsheim, Kipfenberg: z. B. 4-Sterne Hotel Postwirt, Riedenburg: z. B. 3-Sterne Gasthof zur Post, Regensburg: z. B. 4-Sterne Hotel Hansa Apart

DZ/EZ/RZ: Zimmer für 1-2 Personen und 1 Kind bis 14 Jahre

Bei Buchung von Halbpension: 5 x 3-Gang-Abendessen (t.w. außer Haus, nicht in Ansbach)

Leistungen

- 6 Nächte inklusive Frühstück in der gebuchten Kategorie
- Donau-Schifffahrt Kelheim – Weltenburg – Kelheim (ohne Rad)
- Gepäcktransfer von Unterkunft zu Unterkunft
- Satteltaschenverleih (auch bei kundeneigenen Rädern / 1 pro Rad)
- Rücktransfer Regensburg – Rothenburg
- 7-Tage Servicetelefon
- Reiseunterlagen mit maßgeschneidertem Reiseverlauf
- Karten- und Infomaterial, GPS Daten



Preise pro Person in € (Frühstück)

Kategorie B

ANF H/Leistung 276010 (Region: BAF)

Unterbr.	A	B	C	EZZ	HPZ
DZ F	606	803	—	150	130

Kategorie A

ANF H/Leistung 276011 (Region: BAF)

Unterbr.	A	B	C	EZZ	HPZ
DZ F	629	837	—	220	135

Kurtaxe in Riedenburg vor Ort zahlbar, ca. 3 € pro Person/Nacht

Ermäßigung in % im Zustellbett 3. Person (RZ): bis 6 J.=100, 7-11 J.=50, 12-14 J.=25

Zusatzleistungen (ANF ZUB/Leistung: 2760L3)

X01 X	Mietrad für die Radreise	90
X02 X	E-Bike für die Radreise	200

Zusatzleistungen (ANF ZUB/Leistung: 2760X1)

X01 X	Rücktransfer eigene Räder	38
-------	---------------------------	----

A Anreise Do-So vom 20.9.-26.9.

B Anreise Do-So vom 30.4.-19.9.



Radtour am Wasser © Christian Perret



Bodensee - Genießer-Tour

9-tägige individuelle Radreise ab/bis Friedrichshafen

Starten Sie Ihre Tour in Friedrichshafen und erleben Sie eine genussvolle Rundfahrt entlang des malerischen Bodensees.



Rorschach © Matthias Nutt Photography



Stein am Rhein





Meersburg © Mende

Ihre Reise

1. Tag: Individuelle Anreise nach Friedrichshafen.

2. Tag: Friedrichshafen - Bregenz (ca. 35 km). Vorbei am Ferienort Langenargen und Lindau radeln Sie in die Festspielstadt Bregenz.

3. Tag: Bregenz - Horn (ca. 36 km) Sie radeln entlang des Bodenseeufer durch Parkanlagen, vorbei an Festspielhaus und Seebühne, weiter zum Kloster Mehrerau. Über Badeplätze und das Naturschutzgebiet Altenrhein-Mündung erreichen Sie Staad, Ihr Tagesziel.

4. Tag: Horn - Stein am Rhein (ca. 45 km Rad, 99 Min. Schiff) Von Güttingen radeln Sie am See entlang nach Kreuzlingen und nehmen das Schiff nach Steckborn (Mai-Oktober). Weiter geht's per Rad nach Stein am Rhein mit seinen prachtvollen Fassaden. Wenn das Schiff nicht fährt, empfiehlt sich die Bahnfahrt ab Kreuzlingen. Abends genießen Sie ein regionaltypisches Knusperli-Menü.

5. Tag: Rheinfall - Moos/Radolfzell (ca. 49 km Rad, 24 Min. Bahn) Sie radeln auf dem Rhein-Radweg nach Schaffhausen zur Festung Munot und zum beeindruckenden Rheinfall mit Schifffahrt. Danach geht's per Bahn zurück nach Stein am Rhein und weiter über die Halbinsel Höri bis nach Moos oder Radolfzell.

6. Tag: Moos/Radolfzell - Konstanz (ca. 33 km) Ab Allensbach radeln Sie zur Klosterinsel Reichenau mit Rundfahrt und weiter nach Konstanz. Dort genießen Sie eine Eispause und erkunden individuell die historische Altstadt mit dem Niederburg-Viertel.

7. Tag: Blumeninsel Mainau (ca. 14 km). Heute haben Sie ausreichend die Möglichkeit, die berühmte Blumeninsel Mainau individuell zu erkunden und die prachtvollen Gärten zu genießen.

8. Tag: Konstanz - Friedrichshafen (ca. 25/35 km Rad, 15 Min. Fähre) Sie radeln zur Fähre nach Meersburg und können unterwegs die Pfahlbauten in Uhldingen besuchen (+10 km). Weiter geht's nach Hagnau zur Weinprobe und über Immenstaad zurück nach Friedrichshafen.

9. Tag: Individuelle Rückreise.



Preise pro Person in € (Frühstück)

ANF H/Leistung 276374 (Region: BBR)

Unterbr.	A	B	C	D	E	EZZ
DZ F	1.119	1.319	1.419	1.464	—	370

Messe-/Event-Zuschläge an ausgewählten Terminen laut System.

Kurtaxe vor Ort zahlbar, ca. 3-7 € pro Person/Nacht

Zusatzleistungen (ANF ZUB/Leistung: 2763L6)

X01 X	Mietrad für die Radreisen	90
X02 X	E-Bike für die Radreise	125

A Anreise täglich vom 5.10.-17.10.

B Anreise täglich vom 17.4.-8.5., 10.6.-3.7., 30.8.-4.10.

C Anreise täglich vom 9.5.-9.6., 4.7.-20.7., 24.8.-29.8. und So-Mi vom 21.7.-23.8.

D Anreise Do-Sa vom 21.7.-23.8.

Verlängerungsnächte in Friedrichshafen zubuchbar.

Pro Person ab **1.119 €**

Ihre Vorteile

- Eine Rundtour mit gleichem Start und Ziel erleichtert die An- und Abreise
- flache Radetappen inmitten von herrlichen Landschaften und teils direkt am Bodensee
- Sie durchqueren 3 Länder in einer Woche

Wissenswertes

Start/Ziel: Friedrichshafen

Länge: ca. 237 - 247 km

Tagesetappen: ca. 14 - 49 km

Streckenprofil: Leichte Radtour. Asphaltierte und großteils verkehrsfreie Radwege. Ebener Verlauf, im Bereich des Untersees mit kleineren, unbedeutenderen Steigungen. Der Bodensee-Radweg verläuft teils neben Uferstraßen, teils direkt am Seeufer und ist gut beschildert. Beachten Sie bitte, dass die KM-Angaben je nach Lage der Hotels und der gewählten Routenführung bis zu 10 % variieren können.

Mietrad: Tourenrad: 28 Zoll, 7-Gang-Nabenschaltung, Breitsitz. Rad mit Freilauf auf Anfrage ohne Aufpreis (KW ANF RAD21G). Inkl.: beidseitige Satteltaschen (auch bei kundeneigenen Rädern).

E-Bikes: 7-Gang-Räder mit elektronischer Tretunterstützung und Freilauf. Nur 21 kg Eigengewicht. Tagesreichweite: ca. 70 km (je nach Fahrweise)

Anreise Bahn: Friedrichshafen

Anreise Pkw: Tiefgarage ca. 17 €/Pkw/Tag (zahlbar vor Ort, ca. 20 Gehminuten). Kostenfreier öffentlicher Parkplatz nahe Bahnhof Friedrichshafen Fischbach (ca. 4 km vom Anreisehotel entfernt).

So wohnen Sie

DZ/EZ/RZ: Zimmer für 1-3 Personen in guten 3- & 4-Sterne-Hotels und Gasthöfe

Leistungen

- 8 Nächte inklusive Frühstück
- Schifffahrt Kreuzlingen-Steckborn
- Rheinfall-Schifffahrt
- Bahnfahrt Schaffhausen – Stein am Rhein
- Fährfahrt Konstanz/Staad – Meersburg
- Eintritt Blumeninsel Mainau
- Regionales Knusperli-Spezialitäten-Menü in Stein am Rhein
- Eispause in Konstanz (3 Kugeln Eis)
- Weinprobe in Hagnau (3 Sorten)
- Kaffee und Kuchen auf der Insel Lindau
- Gepäcktransfer von Unterkunft zu Unterkunft
- Satteltaschenverleih
- 7-Tage Servicetelefon
- Reiseunterlagen-App mit maßgeschneidertem Reiseverlauf, GPS-Daten

Gut zu Wissen

- In der Festspielzeit von 21.7.-23.8. kann die Übernachtung in seenerhellen Orten der unmittelbaren Umgebung erfolgen (z.B. Wolfurt, Dornbirn oder Hard).



© Schaffhauserland Tourismus, Fotograf Bruno Stetnegg

Bodensee Rundtour

7-tägige individuelle Radreise ab/bis Konstanz

Eine Radtour rund um den Bodensee ist ein Klassiker! Die Altstadt von Konstanz, die Halbinsel Mettnau und das malerische Städtchen Lindau sind nur einige der Highlights.



© GettyImages.com/Samo Trebizan



Konstanz



Burg Meersburg am Bodensee © Gettyimages.com/Foot Too

Ihre Reise

1. Tag: individuelle Anreise nach Konstanz. Ausgabe der Räder. Übernachtung in Konstanz.

2. Tag: Konstanz – Region Stein am Rhein (ca. 30-40 km). Durch malerische Orte radeln Sie entlang des Untersees in das mittelalterliche Stein am Rhein. Übernachtung in der Region Stein am Rhein.

3. Tag: Region Stein am Rhein – Region Überlinger See (ca. 50-70 km). Highlights sind das Radolfzeller Münster, die Halbinsel Mettnau, Bodman-Ludwigshafen und Überlingen. Besuchen Sie die Klosterkirche Birnau und die Pfahlbauten in Unteruhldingen.

4. Tag: Region Überlinger See – Region Friedrichshafen (ca. 25-40 km). Entdecken Sie das mittelalterliche Meersburg und fahren Sie weiter nach Friedrichshafen, um das Zeppelin Museum zu besuchen.

5. Tag: Region Friedrichshafen – Region Bregenz/Höchst (ca. 35-45 km). Sie erreichen Lindau, das Dreiländereck. Besichtigen Sie die Altstadt und das Wahrzeichen mit Leuchtturm und Löwenmole. Weiter geht es nach Bregenz, wo Sie die Altstadt erkunden oder per Seilbahn auf den Pfänder fahren können. Über das Rheindelta gelangen Sie nach Höchst.

6. Tag: Region Bregenz/Höchst – Konstanz (ca. 55 - 65 km). Sie

radeln durch das Rheindelta in den Kanton Thurgau, vorbei an Dörfern und Obstplantagen, mit Blick auf den Bodensee und die Voralpen bis nach Konstanz. Optional können Sie die Strecke von Romanshorn nach Konstanz per Bahn um 21 km verkürzen.

7. Tag: Individuelle Rückreise oder Verlängerung in Konstanz.



Preise pro Person in € (Frühstück)				
ANF H/Leistung 276355 (Region: BBR)				
Unterbr.	A	B	C	EZZ
DZ1 F	699	948	998	280
DZ2 F	849	1.148	1.198	330
DZ3 F	959	1.348	1.398	360
Kurtaxe vor Ort zahlbar, ca. 2-4 € p. P./Nacht				
Zusatzleistungen (ANF ZUB/Leistung: 2742L7)				
X01 X	Mietrad für die Radreise			99
X02 X	E-Bike für die Radreise			229
Zusatzleistungen (ANF ZUB/Leistung: 2763X2)				
X01 X	gedrucktes Routenbuch/Zimmer			20
A Anreise täglich vom 3.4.-6.4., 8.10.-11.10.				
B Anreise täglich vom 7.4.-23.5., 6.6.-4.7., 22.8.-7.10.				
C Anreise täglich vom 24.5.-5.6., 5.7.-21.8.				

Pro Person ab

699 €

Ihre Vorteile

- Beginn und Ende in Konstanz, der größten Stadt am Bodensee mit malerischer Altstadt
- bequeme Etappen auf gut ausgebauten Radwegen meist direkt am Seeufer

Wissenswertes

Start/Ziel: Konstanz

Länge: ca. 210 - 230 km

Tagesetappen: ca. 25-70 km

Streckenprofil: Mittelschwere Radtour. Der Bodensee Radweg verläuft zum Großteil auf asphaltierten Radwegen oder ruhigen Nebenstraßen. Der größte Teil der Strecke führt in unmittelbarer Nähe des Seeufers entlang und ist durchgehend beschildert.

Mietrad: Unisex-Räder mit Freilauf. Rahmen, für Damen und Herren nutzbar.

E-Bike: Unisex-Rad mit Freilauf.

Anreise Bahn: Konstanz

Anreise Pkw: Teilweise verfügen die Anreisehotels über Parkmöglichkeiten direkt am Haus (z. B. unüberdachte Park- oder Tiefgaragenplätze gegen Gebühren zwischen 10 - 15 €/Nacht, zahlbar vor Ort) oder in der näheren Umgebung (mehrere Tiefgaragen gegen Gebühren oder kostenfreie Park & Ride Parkplätze).

So wohnen Sie

DZ1/EZ1/RZ1: Kategorie Basic: Zimmer für 1-3 Personen in guten Gasthöfen und Mittelklassehotels.

DZ2/EZ2/RZ2: Kategorie Medium: Zimmer für 1-3 Personen in guten bis sehr guten Gasthöfen und Komforthotels mit 3- bis 4-Sterne Niveau.

DZ3/EZ3/RZ3: Kategorie Premium: Zimmer für 1-3 Personen in sehr guten Hotels mit 4-Sterne Niveau.

Leistungen

- 6 Nächte inklusive Frühstück
- Eintritt in das Rosgartenmuseum in Konstanz inklusive einer Tasse Kaffee
- Eintritt in das Museum Lindwurm in Stein am Rhein (nur in Kategorie Medium und Premium)
- Eintritt inklusive Führung in das Pfahlbaumuseum in Unteruhldingen (nur in Kategorie Premium)
- Gepäcktransfer von Unterkunft zu Unterkunft
- 7-Tage Servicetelefon
- Digitales Karten- und Informationsmaterial, GPS-Daten

Gut zu Wissen

- Gedrucktes Routenbuch gegen Aufpreis buchbar (siehe Preistabelle).



Schlögen Schlinge Radtour © Tania Marcadella



Donau-Radweg

8-tägige individuelle Radreise Passau – Wien

Der Radweg entlang der Donau zählt zu den schönsten Radwegen Europas. Zudem ist der ehemalige Treidelpfad der erste Rad-Fernweg Österreichs. Heute ist der 303 km lange Donau-Radweg eben und großteils verkehrsfrei. Die Tour bringt Sie von Passau in die Kulturmétropole Wien, vorbei an kleinen Weinbauorte und prächtigen Klöstern.



Wien, Schloss Belvedere © Wien Tourismus



Donau Stift Melk



Linz © Tania Marcadella



Ihre Reise

1. Tag: Individuelle Anreise nach Passau.

2. Tag: Passau – Schlägener Schlinge/Wesenufer (ca. 43 km). Über Engelhartzell mit dem einzigen Trapistenkloster Österreichs radeln Sie nach Kramesau und Schlägen. Übernachtung in Schlägen bzw. Wesenufer an der bekannten Donauschlinge.

3. Tag: Schlägener Schlinge – Linz (ca. 59 km). Heute führt die Radstrecke über Kaiserau nach Aschach mit dem sehenswerten Ortskern aus uralten Bürgerhäusern, deren Fassaden und Innenhöfe aus Gotik, Renaissance und Barock stammen. Bevor Sie mit der Fähre nach Ottensheim ans Nordufer übersetzen lohnt sich ein Abstecher zum Zisterzienserstift Wilhering mit seiner Rokokokirche. Danach radeln Sie weiter nach Linz.

4. Tag: Linz – Ardagger/Grein/Bad Kreuzen (ca. 65 km). Entlang des Donauradweges radeln Sie nach St. Florian, um das Stift zu besichtigen. Anschließend geht es weiter nach Mauthausen und vorbei an den Schlössern Pragstein, Wallsee und der Greinburg nach Ardagger/Grein/Bad Kreuzen. Seit mehr als 500 Jahren thront Schloss Greinburg, das älteste Wohnschloss Österreichs, majestätisch über der Stadt Grein und der Donau - ein Abstecher lohnt sich.

5. Tag Ardagger/Grein/Bad Kreuzen – Marbach/Maria Taferl/Pöchlarn/Melk (ca. 35-55 km Rad). Durch den landschaftlich besonders schönen Strudengau radeln Sie vorbei an zahlreichen Burgen (Säbnich, Werfenstein, Persenbeug, etc.) und erreichen die Nibelungenstadt Ybbs. Anschließend geht es weiter zu Ihrem Tagesziel nach Marbach bzw. Maria Taferl oder Pöchlarn bzw. Melk

6. Tag: Marbach/Maria Taferl/Pöchlarn/Melk – Traismauer/Krems (ca. 60 km). Am besonders schönen rechten Ufer radeln Sie nach Melk und haben die Möglichkeit die bekannte Abtei zu besichtigen. Anschließend radeln Sie durch die einzigartige Wachau. Die Wachau lag im historischen Herz- und Kernstück des mittelalterlichen Österreichs. Diesen wichtigen Standpunkt zeigen bis heute die Burgen, Ruinen und Schlössern. Sie radeln über Spitz, Weißenkirchen und Dürnstein nach Krems oder Traismauer.

7. Tag: Krems/Traismauer – Wien (ca. 57-77 km). Je nach Ihren Wünschen, kann das Mietrad schon in Krems bzw. Traismauer abgegeben werden und Sie nutzen den Tag zur Wien-Besichtigung. Oder Sie radeln in die Blumenstadt Tulln und weiter bis Klosterneuburg. Dort Abgabe der Räder (keine E-Bikes) und per

S-Bahn (Halbstundentakt, ca. 6 €, zahlbar vor Ort) ins Zentrum von Wien. Alternativ können Sie auch die gesamte Strecke bis Wien radeln.

8. Tag: Individuelle Rückreise. Buchung von Verlängerungsnächten oder Rücktransfer nach Passau und individuelle Rückreise.



Preise pro Person in € (Frühstück)

Kategorie C

ANF H/Leistung 276480 (Region: MEU)

Unterbr.	A	B	C	EZZ	HPZ
DZ F	599	799	849	210	100

Kategorie B

ANF H/Leistung 276481 (Region: MEU)

Unterbr.	A	B	C	EZZ	HPZ
DZ F	649	839	889	220	108

Kategorie A

ANF H/Leistung 276482 (Region: MEU)

Unterbr.	A	B	C	EZZ	HPZ
DZ F	699	929	989	240	120

Zusatzleistungen (ANF ZUB/Leistung: 2764L0)

X01 X	Mietrad für die Radtour	90
--------------	-------------------------	----

X02 X	E-Bike für die Radtour	200
--------------	------------------------	-----

Zusatzleistungen (ANF ZUB/Leistung: 2764X1)

X01X	Rücktransport eigener Räder	44
-------------	-----------------------------	----

A Anreise Fr bis So vom 2.10.-10.10.

B Anreise Fr bis So vom 1.5.-11.6., 26.6.-30.7., 13.9.-1.10., zusätzlich Do am 14.5. und 4.6.

C Anreise Fr bis So vom 12.6.-25.6., 31.7.-12.9.

Preise pro Person in € (Frühstück)

Verlängerungsnächte

ANF ZUB/Leistung 276485 (Region: MEU)

Unterbr.	A	B	EZZ
DZ1 F (Passau Kat. C)	66	66	42
DZ2 F (Wien Kat. C)	76	66	45
DZ3 F (Passau Kat. B)	66	66	42
DZ4 F (Wien Kat. B)	76	66	45
DZ5 F (Passau Kat. A)	87	87	44
DZ6 F (Wien Kat. A)	93	83	60

Kurtaxe vor Ort zahlbar, ca. 2,50 € pro Person/Nacht

A Anreise täglich vom 1.5.-30.6., 1.9.-17.10.

B Anreise täglich vom 1.7.-31.8.

Pro Person ab

599 €

Wissenswertes

Start: Passau **Ziel:** Wien

Länge: ca. 343 - 363 km

Tagesetappen: ca. 35-77 km

Streckenprofil: Leichte Radtour, ebener Verlauf, meist asphaltierte und befestigte Wege und Straßen. Ca. 80% der Wege sind verkehrsfrei. KM-Angaben können je nach Lage der Hotels und der gewählten Routenführung variieren! Für Einsteiger und Kinder geeignet.

Mietrad: Tourenräder, 28 Zoll, mit 7-Gang-Nabenschaltung, Rücktrittbremse, Kinderräder, Kindersitze. Wahlweise auch 21-Gang-Freilauf Räder, bitte bei Buchung anmelden (ANF KW RAD21G).

E-Bike: 8-Gang-Räder mit elektronischer Tretunterstützung und Freilauf. Tagesreichweite ca. 70 km. 8-Gang-Freilauf.

Rücktransfer: Per Bus: Jeden Samstag. Abholung direkt ab Hotel bis zum Info-point bzw. Bahnhof (an Passau ca. 13.30 Uhr). Rückfahrt per Bahn: an den restlichen Tagen, 2-Std.-Takt, ohne Umstieg, 2. Klasse, freie Zugwahl (außer Westbahn, kein Transfer zum Bahnhof). Rücktransfer kundeneigene Räder (muss vor Reiseantritt gebucht werden): an den Tagen mit Busrückfahrt Samstag werden die Räder im Zuge der Busfahrt transportiert (nur gemeinsame Beförderung Kunde & Rad). An den Rückreisetagen Montag, Freitag und Sonntag: Abgabe der Räder bis spätestens 17 Uhr am Vortag der Rückreise im letzten Etappenhotel in Wien – diese stehen dann am nächsten Tag in Passau beim Anreishotel bereit (ab ca. 12 Uhr).

Anreise Bahn: Passau

Anreise Pkw: Parkmöglichkeit auf unbewachten Privatparkplatz (umzäuntes Grundstück) oder Tiefgaragenparkplatz nahe Bhf. ca. 10 €/Pkw/Tag nicht reservierbar - je nach Verfügbarkeit, zahlbar vor Ort, keine Voranmeldung

So wohnen Sie

Kategorie C/DZ/EZ/RZ: Zimmer für 1-2 Personen und 1 Kind bis 15 J. in Gasthöfen und Pensionen der 3-Sterne Kategorie.

Kategorie B/DZ/EZ/RZ: Zimmer für 1-2 Personen und 1 Kind bis 15 Jahre in 5x 4-Sterne sowie 2x 3-Sterne Unterkunft.

Kategorie A/DZ/EZ/RZ: Zimmer für 1-2 Personen und 1 Kind bis 15 J. in 4-Sterne-Hotels. Passau: z. B. 4-Sterne Hotel Spitzberg, Schlägen z. B. 4-Sterne Hotel Wesenufer, Linz: z. B. 4-Sterne Hotel Courtyard, Ardagger/Grein: z. B. 4-Sterne Hotel Aumühle, Marbach/Maria Taferl: z. B. 4-Sterne Hotel Rose.

Bei Buchung von Halbpension 4x Abendessen.

Leistungen

- 7 Nächte inklusive Frühstück
- Gepäcktransfer von Unterkunft zu Unterkunft
- Rücktransfer Wien – Passau per Bus/ Bahn wie beschrieben
- Ticket Kloster St. Florian
- Satteltaschenverleih pro Person
- 7-Tage Servicetelefon
- Reiseunterlagen-App
- Karten- und Infomaterial, GPS-Daten

Gut zu Wissen

- Bei Buchung von Verlängerungsnächten ist das Mietrad inklusive (sofern für die Radtour gebucht)



Traunsee © brainpark.traunsee



Salzkammergut & Donauradweg

8-tägige individuelle Radreise Salzburg – Wien

Entdecken Sie die Schönheiten Österreichs. Von der Mozartstadt Salzburg radeln Sie über das zauberhafte Salzkammergut und entlang der Donau nach Wien.



Bad Ischl, Kaiservilla



Salzburg, Radtour © Heike Mandl



Domkirche St. Stephan, Wien



Salzburg, Radfahrer © Heiko Mandl

Ihre Reise

1. Tag: Individuelle Anreise nach Salzburg. Zimmerbezug in Ihrem Hotel und Übergabe der Reiseunterlagen. Radausgabe (bei Buchung der Mieträder).

2. Tag: Von Salzburg an den Attersee (ca. 60 km). Sie verlassen die Mozartstadt Salzburg in Richtung Wallersee. Entlang des malerischen Mondsees erreichen Sie das größte Binnengewässer Österreichs, den Attersee.

3. Tag: Vom Attersee an den Traunsee (ca. 50 km Rad, 60 - 70 Min. Schiff). Heute nehmen Sie den kurzen Anstieg ins Weißenbachtal in Angriff. Die Radreise in Oberösterreich führt Sie weiter entlang der Traun bis nach Ebensee am Traunsee. Mit dem Schiff geht es gemütlich nach Gmunden.

4. Tag: Vom Traunsee über Lambach nach Linz (ca. 30 km Rad, 45 Min. Bahn). Sie setzen Ihre Radfahrt entlang der Traun bis nach Lambach fort. Bahnfahrt nach Linz. Machen Sie eine Entdeckungstour durch die Stadt. Zahlreiche Attraktionen warten auf Sie, z. B. das Ars Electronica Museum oder das Lentos Kunstmuseum

5. Tag: Linz – Grein/Umgebung (ca. 60 km). Vorbei am Donaustädtchen Mauthausen tauchen Sie ein in die eindrucksvolle Naturlandschaft der Donauauen. Selten

gewordene Tiere und Pflanzen gilt es hier zu bestaunen.

6. Tag: Grain/Umgebung – Wachau (ca. 65 km). Die Geschichte der ehemals gefährlichen Donauschiffahrt wird im Schifffahrtsmuseum in der Greinburg erzählt. Im Anschluss lernen Sie den Strudengau mit seinen schroffen Felsformationen kennen.

7. Tag: Von der Wachau über Tulln nach Wien (ca. 65 km Rad, ca. 30 Min. Bahn). Die Fahrt durch die Wachau bietet ein wahres Kulturerlebnis. Sie erreichen die Hauptstadt Wien. Unser Tipp: Bei einer Straßenbahnfahrt am Ring erleben Sie ganz bequem viele Sehenswürdigkeiten der Stadt wie Staatsoper, Hofburg, Parlament, Votivkirche und Rathaus.

8. Tag: Individuelle Rückreise. Rückfahrt mit der Bahn nach Salzburg (inkl.) und Ende der Reise.

Pro Person ab **888 €**

Ihre Vorteile

- eine perfekte Kombination, um Kultur und Natur aktiv zu erleben
- der Bahn-Rücktransfer von Wien nach Salzburg ist im Reisepreis inkludiert

Wissenswertes

Start: Salzburg

Ziel: Wien

Länge: ca. 330 km

Tagesetappen: ca. 30 - 65 km

Streckenprofil: Leichte Radtour. Die Radstrecke geht über flaches bis hügeliges Gelände durch das Salzkammergut und weiter auf dem flachen Donauradweg.

Mietrad: Damen-/Herren-Trekkingrad: KTM Tourenrad, 21-Gang Kettenschaltung mit Freilauf, 2 Felgenbremsen
E-Bike: KTM Macina Fun mit Alu-Unisex-Rahmen, Motor: Bosch Performance bzw. Panasonic, Akku: 500 Wh, 8-Gang Nabenschaltung Shimano Nexus oder 9-Gang-Kettenschaltung Shimano Altus, 2 Scheiben- oder Felgenbremsen

Anreise Bahn: Salzburg

Anreise Pkw: Parkgarage Linzer Gasse (24 Stunden ca. 25 €)

So wohnen Sie

7 Nächte in 3- und 4-Sterne Hotels. Salzburg: z. B. 4-Sterne Hotel Amedia, Attersee: z. B. 3-Sterne Seehotel Post, Gmunden: z. B. 3-Sterne Hotel Post in Traunkirchen, Linz: z. B. 4-Sterne Hotel Schillerpark, Grein: z. B. 3-Sterne Hotel Aumühle, Wachau: Hotel-Gasthof Zur Wachau, Wien: z. B. 4-Sterne Hotel Roomz Prater

DZ/EZ Zimmer für 1-2 Personen

Leistungen

- 7 Nächte inklusive Frühstück
- Schifffahrt am Traunsee inklusive Rad
- Bahnfahrt Lambach – Linz und Tulln – Wien, jeweils inklusive Rad
- Gepäcktransfer von Unterkunft zu Unterkunft
- 1 hochwertige Lenkertasche je Zimmer
- Bahnrücktransfer Wien – Salzburg (Transfer der eigenen Räder nicht inklusive)
- 7-Tage Servicetelefon
- Karten- und Infomaterial, GPS-Daten



Preise pro Person in € (Frühstück)
ANF H/Leistung 274320 (Region: AUR)

Unterbr.	A	B	C	EZZ
DZ F	888	1.049	1.199	400

Kurtaxe vor Ort zahlbar, ca. 1-3 € pro Person/Nacht

Zusatzleistungen (ANF ZUB/Leistung: 2743L2)

X01 X	Mietrad für die Radreise	115
X02 X	E-Bike für die Radreise	239

A Anreise täglich vom 3.10.-4.10.

B Anreise täglich vom 19.9.-2.10.

C Anreise täglich vom 25.4.-18.9.



Steyr © GettyImages.com/Leonsbox

Österreich - Kleine historische Städte

8-tägige individuelle Radreise ab/bis Linz

Sie radeln durch prächtige Landschaften und stoßen unterwegs auf kleine historische Städte, die mehr erlebt haben, als man ihnen auf den ersten Blick ansieht. Erleben Sie eine Tour voller österreichischer Geschichte.



Gmunden am Traunsee
© GettyImages.com/Wilfried Fischer



Salzburg
© GettyImages.com/bldejayphoto



Donau_Radlerpause © Oberösterreich Tourismus/Wolfgangsee / Monitz Ablinger



Schlägener Schlinge © Gettyimages.com/aitmodern

Ihre Reise

1. Tag: individuelle Anreise nach Linz. Linz – einst graue Industriestadt, heute Kulturhauptstadt mit Vergangenheit. Die barocke Altstadt erzählt von Handel und Habsburgern, das Schloss erinnert an die römische Kastellzeit. Modern ist sie heute: Ars Electronica, LENTOS und Graffiti-Kunst am Mural Harbor. Und ja – die Linzer Torte ist historisch belegt, seit 1653.

2. Tag: Linz – Steyr (ca. 55 km). Auf dem Donauradweg geht es bis Enns, der ältesten Stadt Österreichs. Danach radeln Sie weiter in die Romantikstadt Steyr, die seit dem Mittelalter florierte: als Eisenstadt, Renaissance-Kleinod und barocke Schönheit mit gotischem Herzstück

3. Tag: Steyr – Bad Ischl (ca. 70 km + Bahnfahrt). Über Bad Hall mit k.u.k.-Kurtradition geht's zum Benediktinerstift Kremsmünster, bevor Sie Gmunden am Traunsee erreichen. Mit der Bahn geht es nach Bad Ischl. Pflicht: Kaiservilla und Hofkonditorei Zauner.

4. Tag: Bad Ischl – Salzburg (ca. 70 km). Durch das Salzkammergut radeln Sie über St. Wolfgang und Mondsee nach Salzburg. Die Stadt ist ein barockes Gesamtkunstwerk, UNESCO-Welterbe, Mozart-Geburtsort und Schauplatz der Fürsterzbischöfe.

5. Tag: Salzburg – Braunau (ca. 60 km + Bahnfahrt). Bahnfahrt bis Oberndorf. Dann geht's weiter nach Burghausen mit der längsten Burganlage der Welt.

6. Tag: Braunau – Schärding (ca. 50 km). Durch das Naturjuwel Europareservat Unterer Inn geht's nach Reichersberg mit seinem Augustiner-Chorherrenstift. Dann geht's weiter nach Schärding.

7. Tag: Schärding – Schlägener Schlinge (ca. 55 km). Entlang des Inns geht es zur Drei-Flüsse-Stadt Passau, wo Donau, Inn und Ilz zusammentreffen. Dann folgen Sie der Donau bis zur Schlägener Schlinge.

8. Tag: Von der Schlägener Schlinge nach Linz (ca. 55 km). Sie radeln entlang der Donau zurück nach Linz. Ihr Gepäck erreicht das Ausgangshotel in Linz spätestens um 17.30 Uhr. Möglichkeit auf Verlängerung oder Rückreise.

Pro Person ab **888 €**

Ihre Vorteile

- Start/Ziel ist Linz, die Stadt der weltweit ältesten bekannten Torte
- Sie erleben die Geburtsstadt Mozarts Salzburg
- Die abwechslungsreiche Natur aus Bergen- und Flusspanorama lädt unterwegs zu einer Rast ein

Wissenswertes

Start/Ziel: Linz

Länge: ca. 415 km

Tagesetappen: ca. 50 - 70 km

Streckenprofil: Leichte bis mittelschwere Radtour. Die Radtouren führen überwiegend auf eigenen Radwanderwegen und verkehrsarmen Nebenstraßen. Die Route ist größtenteils asphaltiert und ideal befahrbar für Tourenräder und Trekkingbikes. Der Radweg verläuft zudem leicht hügelig bis hügelig, begeistert aber mit abwechslungsreichen Landschaften.

Anreise Bahn: Linz

Anreise Pkw: Überwachte Parkgarage: Tiefgarage Bahnhof Linz. Die Garage befindet sich gegenüber dem Bahnhof. Die Kosten für 7 Tage betragen ca. 60 €, zahlbar vor Ort.

So wohnen Sie

Übernachtung in 3- und 4-Sterne Hotels. Alle Zimmer mit Bad oder Dusche, WC. Linz: z.B. 4-Sterne-Hotel Courtyard by Marriott, Steyr: z.B. 4-Sterne Stadthotel Styria, Bad Ischl: z.B. 4-Sterne Hotel Goldenes Schiff, Salzburg: z.B. 4-Sterne Amedia Hotel Salzburg, Braunau: z.B. 3-Sterne Parkhotel Braunau, Schärding: z.B. 3-Sterne Hotel Biedermeier Hof, Schlägener Schlinge: z.B. 3-Sterne Revita Hotel Kocher

DZ/RZ/EZ: Doppelzimmer Zimmer für 1-3 Personen. 3. Person im Zustellbett.

Leistungen

- 7 Nächte/Frühstück in Hotels
- Bahnfahrt Gmunden–Bad Ischl inkl. Rad
- Bahnfahrt Salzburg–Oberndorf inkl. Rad
- Gepäcktransfer von Unterkunft zu Unterkunft
- Hochwertige Lenkertasche
- 7-Tage Service-Telefon
- Karten- und Informationsmaterial, GPS-Daten

Gut zu Wissen

- Gerne buchen wir für Sie eine Zusatznacht in Linz. Leistung: 274309



Preise pro Person in € (Frühstück)
ANF H/Leistung 274308 (Region: MEU)

Unterbr.	A	B	C	EZZ
DZ F	888	1.099	1.199	350

Kurtaxe vor Ort zahlbar, ca. 1-3 € pro Person/Nacht

Zusatzleistungen (ANF ZUB/Leistung: 2743L7)

X01 X	Mietrad für die Radreise	115
X02 X	E-Bike für die Radreise	239

A Anreise täglich vom 11.4.-24.4. sowie 3.10., 4.10.

B Anreise täglich vom 28.3.-10.4., 19.9.-2.10.

C Anreise täglich vom 25.4.-18.9.



Mühlviertel Radler © Oberösterreich Tourismus/Moritz Ablinger



Mühlviertel – Bio-Entdeckertour

7-tägige individuelle Radreise ab/bis Linz

Die BIO-Region Mühlviertel ist wie ein Monet-Bild. Hier ist – zwischen Donau und Moldau – Ruhe und Gelassenheit daheim. Machen Sie sich auf die Reise. Entdecken und schmecken Sie das Mühlviertel.



Mühlviertel Jausepause © Oberösterreich Tourismus/Moritz Ablinger



Mühlviertel Radler Steg © Oberösterreich Tourismus/Moritz Ablinger



Mühlviertel, Radfahrer © Alexander Kaiser

Ihre Reise

1. Tag: Individuelle Anreise nach Linz.

Ein Besuch im Lentos Kunstmuseum, Linzer Schloss, ein Spaziergang in der historischen Altstadt, oder einfach nur ein Stück Linzer Torte im Kaffeehaus, Linz hat für jeden etwas zu bieten.

2. Tag: Linz – Neustift (ca. 75 km).

Ausgabe der Mieträder (sofern gebucht). Von Tälern, Flüssen und Hügeln, von der Stadt aufs Land – Weite kann so befreiend sein! Unser Tipp: Bio-Genuss an der Strecke (fakultativ): Preisgekrönte Mostprodukte beim Mostsommelier in der Donautaler Mostkellerei in Obermühl. Im dazugehörigen Gasthof werden ausschließlich Wildprodukte aus der eigenen Jagd und Donaufische vom hauseigenen Fischwasser serviert. Abends 4-Gang Donau-Kulinarik-Menü im Hotel.

3. Tag: Neustift – Aigen (ca. 40 km).

Zwischen Donau und Böhmerwald sind Sie heute unterwegs. Radwandernd durch die Dreiländerregion. Unser Tipp: Bio-Genuss an der Strecke (fakultativ): Der größte Bio-Heilkräutergarten Österreichs in Klaffer fasziniert mit einer Vielfalt an Heilkräutern und Heilpflanzen. Seit über 400 Jahren wird im Stift Schlägl Bier gebraut. Zubuchbar: 4-gängiges Bierkulinarium mit dokumentierter

Bierverkostung im Stiftskelle

4. Tag: Aigen – Waxenberg (ca. 40 km).

Sanfte Hügel, grüne Wiesen, stille Wälder – spüren Sie die Ruhe und Gelassenheit entlang der grünen Grenze, entlang des Böhmerwaldes im Mühlviertler Hochland – und erleben Typisches aus diesem Land: Leinen, Speck und jede Menge Lebensphilosophie. Unser Tipp: Bio pur in Genuss, Handwerk und Tradition an der Strecke (fakultativ): Die Weberei Kitzmüller in Guglwald fertigt Textilien auf Basis reiner Naturfasern. Die Liebe zum Speck schmecken Sie in der Mühlviertler Speckstube in Piberschlag. Am Abend verwöhnt der Küchenchef des Hotels mit einem 4-Gang Mühlviertler Schmankerl Menü.

5. Tag: Waxenberg – Freistadt (ca. 45 km).

Vom Sternstein vorbei an den Stoabloss-Häusern, durch Kräuterfelder zur Braustadt Freistadt. Unser Tipp: Bio-Genuss an der Strecke (fakultativ): Käse mit Herkunft bietet die Käserei Langzwettl. Die Österreichische Bergkräutergenossenschaft in Hirschbach bietet vom Tee über Marmelade bis zur Seife alles in bio! Qualität braucht Zeit – so lautet das Motto der Braucommune in Freistadt. Sowohl Bier, als auch die Brauerei sind mit dem Slow Brewing Gütesiegel ausgezeichnet.

6. Tag: Freistadt – Bad Zell (ca. 35 km).

Lassen Sie sich ein – auf mehr vom Mühlviertel, auf mehr vom Leben.... Unser Tipp: Bio-Genuss an der Strecke (fakultativ): Biologisch & umweltbewusst lässt sich im Krammerladen in Lasberg einkaufen. Die Brennerei Dambachler in Gutau steht für regionale Produkte, Qualität und pure Leidenschaft. Am Abend genießen Sie ein 5-Gang-Wahlmenü mit gesunden Schmankerln aus dem Mühlviertel

7. Tag: Bad Zell – Linz und individuelle Rückreise (ca. 50 km).

Sie erreichen heute wieder den Ausgangspunkt Ihrer Reise. Unser Tipp: Bio-Genuss an der Strecke (fakultativ): Bio-Bauernhof Pankrazhofer in Tragwein mit eigenproduzierten Möste und Fruchtsäfte, Essig- und Senfsorten. Rückgabe der Leihräder und Gepäckübergabe in der Radausgabe in Linz. Individuelle Rückreise.



Preise pro Person in € (Frühstück)

Unterbr.	A	B	C	EZZ
DZ F	999	1.099	1.249	200
Kurtaxe vor Ort zahlbar, ca. 1-3 € pro Person/Nacht				
Zusatzleistungen (ANF ZUB/Leistung: 2743L2)				
X01 X	Mietrad für die Radreise			115
X02 X	E-Bike für die Radreise			239
Reisetermine				
A 11.4., 18.4., 3.10.				
B 28.3., 29.3., 3.4.-5.4., 10.4., Fr+Sa vom 19.9.-7.10.				
C täglich vom 25.4.-18.9.				

Pro Person ab

999 €

Ihre Vorteile

- Übernachtung in Bioregion-Partnerhotels
- 3 mehrgängige Menüs inklusive
- Abwechslungsreiche und unberührte Natur aus Bergen- und Flusspanorama
- Feine Bio-Kulinarik und Tradition laden unterwegs zu einer Rast ein

Wissenswertes

Start/Ziel: Linz

Länge: ca. 285 km

Tagessappen: ca. 35 - 75 km

Streckenprofil: Mittelschwere Radtour. Die Radtouren führen überwiegend auf eigenen Radwanderwegen und verkehrsarmen Nebenstraßen. Die Route ist großteils asphaltiert und ideal befahrbar für Tourenräder und Trekkingbikes. Der Radweg verläuft zudem hügelig, weist abwechslungsreiche Anstiege und Abfahrten, die sich durch Wälder, Wiesen und kleine Ortschaften ziehen, auf und ist ideal für sportliche Genießer. Zudem begeistert er aber auch mit abwechslungsreichen Landschaften.

Mietrad: Damen-/Herren-Trekkingrad, 21-Gang Kettenschaltung mit Freilauf, Felgenbremsen, hochwertiger Gelsattel

E-Bike: Alu-Unisex-Rahmen, 8-Gang Nabenschaltung oder 9-Gang-Kettenschaltung, 2 Scheiben- oder Felgenbremsen, hochwertiger Gelsattel

Anreise Bahn: Linz

Anreise Pkw: Überwachte Parkgarage: Tiefgarage Bahnhof Linz. Die Garage befindet sich gegenüber dem Bahnhof. Die Kosten für 7 Tage betragen ca. 60 €.

So wohnen Sie

6 Nächte in 3- und 4-Sterne Hotels. Linz: z.B. 4-Sterne-Hotel Arcotel Nike Neustift: z.B. 3-Sterne Hotel Weiß Aigen: z.B. 3-Sterne Seminarzentrum Stift Schlägen Waxenberg: z.B. 3-Sterne Hoftaverne Atzmüller Freistadt: z.B. 3-Sterne Pension Hubertus Bad Zell: z.B. 4-Sterne Hotel Lebensquell Bad Zell

DZ/EZ Doppel-/Einzelzimmer für 1-2 Personen.

Leistungen

- 6 Nächte inklusive Frühstück in Bioregion-Partnerhotels der 3- und 4-Sterne-Kategorie
- Gepäcktransfer von Unterkunft zu Unterkunft
- 4-gängige Donau-Kulinarik in Neustift am 2. Tag
- 4-gängiges Mühlviertler Schmankerl Menü in Waxenberg am 4. Tag
- 5-gängiges Menü in Bad Zell am 6. Tag
- hochwertige Lenkertasche je Zimmer
- E-Bike-Lademöglichkeit in allen Hotels
- 7-Tage Servicetelefon
- Karten- und Informationsmaterial, GPS-Daten

Gut zu Wissen

- Verlängerung Linz auf Anfrage buchbar.

Mindestteilnehmerzahl: Vom 28.3.-24.4. und 19.9.-3.10.26: 4 Personen, Vom 25.4.-18.9.2026: keine Mindestteilnehmerzahl, späteste Absage bis 28 Tage vor Abreise



Südburgund Voie des vignes

Unterwegs durch Südburgund

8-tägige individuelle Radreise ab/bis Dijon

Kulturelle Schätze, malerische Landschaften und traumhafte Küche: Entdecken Sie das Südburgund auf idyllischen Straßen und Radwegen – ein Paradies für Radfahrer.





Côte-de-Beaune

Ihre Reise

1. Tag: Individuelle Anreise nach Dijon. Nach der Ankunft bietet sich die Möglichkeit, die Stadt näher kennenzulernen.

2. Tag: Dijon – Beaune (ca. 43 km). Die Route führt über Marsannay-la-Côte nach Vougeot zum berühmten Clos de Vougeot. Über idyllische Weinbergstraßen geht es weiter nach Nuits-Saint-Georges und schließlich nach Beaune, der Weinhauptstadt, wo ein abendlicher Bummel durch die Stadt möglich ist. Hier erwartet Sie auch eine Weinprobe.

3. Tag: Beaune – Chassey-le-Camp (ca. 37 km). Die Tour führt von Beaune durch Weinorte wie Pommard, Meursault und Puligny-Montrachet. Nach grandiosen Ausblicken in der Haute Côte de Beaune endet der Tag in einem Hotel mit Hallenbad.

4. Tag: Chassey-le-Camp – Cluny (ca. 66 km). Die Tour führt von der Côte de Beaune zur lieblichen Côte Châlonnaise, vorbei an Burgen Waschhäusern. Am Nachmittag radeln Sie auf der „Voie verte“ – einer ehemaligen Bahnstrecke – durch Weidelandchaften und kleine Flüsschen, mit einem Stopp am Château Cormatin und seinen Gärten. Ein Abstecher nach Taizé ist möglich.

5. Tag: Cluny – Tournus (ca. 37

km). Cluny, ein bedeutendes geistliches Zentrum des Mittelalters, bietet eine große Klosteranlage. Nach der Besichtigung radeln Sie auf einer malerischen, hügeligen Strecke nach Tournus, wo eine beeindruckende romanische Kirche im Zentrum steht.

6. Tag: Tournus – Chalon-sur-Saône (ca. 34 km). Die Strecke von Tournus nach Chalon ist leicht zu bewältigen und führt durch das romantische Brionnais mit seinen romanischen Kirchen. In Chalon-sur-Saône haben Sie Zeit für eine Stadtbesichtigung.

7. Tag: Chalon-sur-Saône – Beaune – Dijon (ca. 52 km) Die Fahrt führt entlang des Canal du Centre, dem einzigen Kanal im Burgund für die Binnenschifffahrt. Über Chagny geht es zurück nach Beaune und mit der Bahn nach Dijon.

8. Tag: Individuelle Rückreise. Es heißt Abschied nehmen. À bientôt!

Pro Person ab **1.185 €**

Ihre Vorteile

- Weinprobe in Beaune inklusive
- Rundtour: kein Rücktransfer notwendig

Wissenswertes

Start/Ziel: Dijon

Länge: ca. 269 km

Tagessappen: ca. 34 - 52 km

Streckenprofil: Leichte Radtour. Überwiegend leichtes Gelände, nur am 5. Tag langer Anstieg von Cluny, asphaltierte Nebenstraßen, Wirtschaftswege und Radwege.

Mietrad: Tourenrad, 21-Gang Schaltung, Doppelseitige Gepäckträgeraschen, Lenkertasche mit Kartenvorrichtung, Reparaturset, Schloss

E-Bike: Aluminiumrad, doppelseitige Gepäckträgeraschen, Lenkertasche mit Kartenvorrichtung, Reparaturset, Schloss und Kilometerzähler

Anreise Bahn: Dijon Centre

Anreise Pkw: Öffentliches Parkhaus ca. 700 m vom Hotel in Dijon entfernt (geschlossen und überdacht), ca. 32 € für eine Woche. Keine Vorreservierung möglich, vor Ort zahlbar

So wohnen Sie

Unterbringung in 3-Sterne Hotels, z. B. Hotel Wilson in Dijon, Hotel Athanor in Beaune, Hotel Auberge du Camp Romain in Chassey le Camp, Hostellerie d'Heuloise in Cluny, Hotel Le Rempart in Tournus, Hotel Le Saint Georges in Chalon sur Saone

DZ/EZ: für 1-2 Personen

Leistungen

- 7 Nächte inklusive Frühstück
- Weinprobe in Beaune
- Bahnfahrkarte Beaune – Dijon
- Gepäcktransfer von Unterkunft zu Unterkunft
- 7-Tage Servicetelefon
- Digitales Karten- und Infomaterial, GPS-Daten, Navigations App



Preise pro Person in € (Frühstück)

ANF H/Leistung 274515 (Region: WEU)

Unterbr.	A	B	C	EZZ
DZ F	1.185	—	—	475
Kurtaxe vor Ort zahlbar, ca. 0,80-2,50 € pro Person/Nacht				
Zusatzleistungen (ANF ZUB/Leistung: 2745L4)				
X01 X	Mietrad für die Radreise			110
X02 X	E-Bike für die Radreise			220

A Anreise Fr-So vom 13.3.-25.10.



Gardasee © Harald Wisthaler



Rund um den Gardasee

8-tägige individuelle Radreise von/bis Bussolengo

Erkunden Sie den mediterranen Süden und den sportlichen Norden des Gardasees. Highlights wie der Monte Baldo und Verona machen die Reise unvergesslich!



Gardasee Aussichtspunkt © Harald Wisthaler



Gardasee Radler am See © Harald Wisthaler



Verona © Harald Wisthaler

Ihre Reise

1. Tag: Individuelle Anreise nach Bussolengo. Bussolengo ist eine charmante Stadt in der italienischen Region Venetien, nur wenige Kilometer westlich von Verona und unweit des Gardasees. Die Stadt besticht durch ihre ruhige Atmosphäre und historische Architektur, darunter die prächtige Kirche San Valentino. Sie bietet ein authentisches italienisches Ambiente abseits der Touristenmassen. Dank seiner Lage zwischen Stadt und See, lädt es zu entspannten Spaziergängen und kulinarischen Entdeckungen in traditionellen Restaurants ein.

2. Tag: Rundtour Bussolengo – Verona (ca. 40 km). Auf der ersten Etappe folgen Sie dem Flusslauf bis nach Verona. Die Altstadt von Verona gehört seit dem Jahr 2000 zum UNESCO-Weltkulturerbe. Von dort aus radeln Sie durch die Hügel der südlichen Gardasee-Region, vorbei an Sommacampagna, zurück nach Bussolengo.

3. Tag: Bussolengo – Salò (ca. 55 km). Auf der zweiten Etappe erreichen Sie bei Peschiera das Ufer des Gardasees. Ihr Tagesziel ist Salò.

4. Tag: Salò – Limone (ca. 30 km). Heute radeln Sie entlang des Seeufers nach Gargnano. Fährfahrt (Ticket inklusive) nach Limone. Danach erwartet Sie

ein Highlight: Sie folgen dem „spektakulärsten Radweg Europas“. Auf einem Abschnitt von mehreren Kilometern verläuft der kürzlich eröffnete Radweg teils schwebend hoch über dem See – etwa 50 Meter über dem Wasser.

5. Tag: Limone – Malcesine (ca. 20 - 60 km). Sie durchqueren die beiden nördlichsten Orte am Gardasee, Riva del Garda und Torbole. Auf der Ostseite des Gardasees erreichen Sie schließlich Malcesine. Wer möchte, kann die Strecke mit einer Schifffahrt über den See abkürzen. (Ticket für eine Schifffahrt an diesem Tag inklusive.)

6. Tag: Monte Baldo – Garda (ca. 45 km). Mit der Seilbahn bzw. einem Transfer (Ticket inklusive) gelangen Sie zum Ausgangspunkt auf knapp 1.700 m Höhe am Berg Rücken des Monte Baldo. Von dort führt eine Bergstraße mit atemberaubenden Ausblicken hinab in die „mediterraneren“ Regionen. Das Etappenziel ist die Ortschaft Garda, wo Sie aus dem ruhigen Hinterland wieder das lebhaftes Seeufer erreichen.

7. Tag: Garda – Bussolengo (ca. 20 - 50 km). Von Garda aus radeln Sie entlang des Seeufers bis nach Bardolino und weiter nach Lazise. Zum Abschluss führt die Strecke

zurück nach Bussolengo

8. Tag: Individuelle Rückreise. Nach dem Frühstück endet Ihr abwechslungsreicher Fahrradurlaub.

Pro Person ab

998 €

Ihre Vorteile

- Rundtour, d.h. der Ausgangspunkt der Radtour ist auch Ziel der Reise
- Teilstücke mit starkem Verkehr werden mit Transfers überbrückt
- Fahrt mit der Seilbahn zum Montebaldo inkl.

Wissenswertes

Start/Ziel: Bussolengo (nahe Verona)

Länge: ca. 215 - 285 km

Tagesetappen: ca. 20 - 60 km

Streckenprofil: Mittelschwere Radtour. Sie fahren auf gut ausgebauten Radwegen und wenig befahrenen Nebenstraßen. Längere Steigungen und Teilstücke mit starkem Verkehr werden mit Transfers überbrückt.

Mietrad: 21-Gang Damen- oder Herrenfahrrad mit Freilauf. Auf Anfrage: 7-Gang-Räder – Unisex-Modell – mit Rücktritt (ANF KW RAD7G)

E-Bike: Unisex Modell mit tiefem Einstieg, 9-Gang-Schaltung, 500 Watt Batterie, bis 100 km Reichweite

Anreise Bahn: Verona, ca. 15 km von Bussolengo, Transfer auf Anfrage möglich

Anreise Pkw: Bussolengo

So wohnen Sie

Die Unterbringung erfolgt in 3-Sterne und/oder 4-Sterne Hotels

DZ/EZ: Doppelzimmer Zimmer für 1-2 Personen

Leistungen

- 7 Nächte inklusive Frühstück
- Gepäcktransfer von Unterkunft zu Unterkunft
- Transfers laut Programm
- 7-Tage Servicetelefon
- Digitales Karten- und Infomaterial, GPS-Daten, Navigations App



Preise pro Person in € (Frühstück)				
ANF H/Leistung 274241 (Region: SEU)				
Unterbr.	A	B	C	EZZ
DZ F	998	1.069	—	309
Kurtaxe vor Ort zahlbar, ca. 1,50-3 € pro Person/Nacht				
Zusatzleistungen (ANF ZUB/Leistung: 2742LC)				
X01 X	Mietrad für die Radreise	169		
X02 X	E-Bike für die Radreise	269		
A Anreise Di, Fr, So vom 1.5.-21.5., 11.9.-27.9.				
B Anreise Di, Fr, So vom 22.5.-10.9.				



Stadt, Strand und Tulpen Tour

8-tägige individuelle Radreise ab/bis Amersfoort

Diese Radtour fasst zusammen, was Holland so einzigartig macht – bunte Tulpenfelder, malerische Städte und Dörfer, Windmühlen sowie die berühmten Käsespezialitäten.

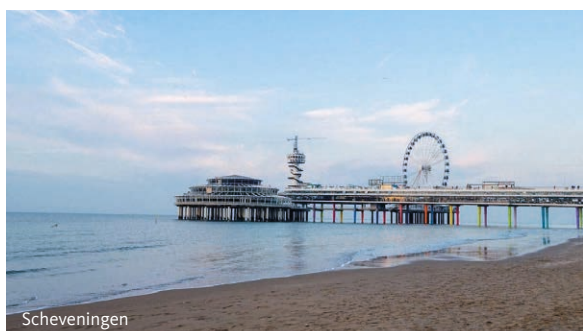



Amersfoort

Ihre Reise

1. Tag: Individuelle Anreise nach Amersfoort. Hinter den Stadtmauern können Sie durch die gemütlichen Gassen spazieren und einen kleinen Einkaufsbummel unternehmen.

2. Tag: Amersfoort – Amsterdam (ca. 63 - 68 km). Heute fahren Sie nach Amsterdam. Auf dem Weg liegen Naarden-Vesting mit einer der besterhaltenen historischen Festungsanlagen Europas und das IJsselmeer. Machen Sie eine Grachtenrundfahrt oder besuchen Sie das Rijksmuseum (nicht inklusive).

3. Tag: Amsterdam – Zandvoort/ Noordwijkerhout (ca. 50 - 60 km). Sie fahren nach Haarlem mit dem bekannten Frans Hals Museum. Es geht vorbei an Tulpenfeldern (Blüte ca. Ende März-Anfang Mai) bis an die holländische Küste mit schöner Dünenlandschaft. Zur Tulpenblüte empfiehlt sich ein Besuch im bekannten Keukenhof (23.3.-14.5., nicht inkl.).

4. Tag: Zandvoort/ Noordwijkerhout – Den Haag/Delft (ca. 45 - 60 km). Fahren Sie über die Stadt Leiden, bekannt durch die renommierte Universität, vorbei am Wohnsitz des niederländischen Königs, genannt Huis ten Bosch, bis nach Den Haag. Hier können z.B. das Parlament, der Königspalast

oder das Kunstmuseum „Mauritshuis“ (Besichtigungen nicht inkl.) besucht werden. Fahren Sie mit der Straßenbahn (nicht inkl.) zum nach Scheveningen, dem größten Seebad Hollands. Der perfekte Ort um den Tag ausklingen zu lassen.

5. Tag: Den Haag/Delft – Papendrecht (ca. 45 - 68 km). Besichtigen Sie am Morgen oder Vormittag die schöne Altstadt der ehemaligen Handelsstadt Delft. Zur Mittagszeit erreichen Sie schon Rotterdam. Hier empfiehlt sich eine Bootsrundfahrt (nicht inkl.) durch den Tiefwasserhafen. Der Tiefwasserhafen ist einer der größten Containerumschlagshäfen Europas. Fahren Sie auf der Erasmusbrücke weiter nach Kinderdijk. Die kleine Stadt Kinderdijk ist bekannt durch die 19 Windmühlen, welche dem UNESCO-Welterbe angehören. Ihr Ziel der heutigen Tour ist Papendrecht.

6. Tag: Papendrecht – Utrecht (ca. 62 km). Auf Ihrem Weg nach Utrecht kommen Sie an den typisch niederländischen Städtchen wie Schoonhoven und Oudewater vorbei. Sie können ihr Fahrrad in Schoonhoven abstellen und mit dem Bus nach Gouda fahren. Die Fahrt dauert ca. 20 Minuten. Jeden Donnerstag von April bis August können Sie auf dem Käsemarkt den

berühmten Gouda kaufen. Fahren Sie zurück nach Schoonhoven und weiter mit dem Fahrrad zu Ihrem heutigen Ziel Utrecht. In der viertgrößten Stadt Hollands können Sie die Grachten und den Domturm bestaunen. An der bekanntesten Gracht, der Oudegracht können Sie in den Werftkellern in Cafés und Restaurants den Abend ausklingen lassen.

7. Tag: Utrecht – Amersfoort (ca. 45 km). Genießen Sie ein letztes Mal die flache Landschaft der Niederlande und die weiten Ausblicke. Falls Sie am ersten Tag nicht die Zeit hatten, Amersfoort zu besuchen, haben Sie jetzt die Möglichkeit dazu.

8. Tag: Individuelle Rückreise.



Preise pro Person in € (Frühstück)				
ANF H/Leistung 273520 (Region: WEU)				
Unterbr.	A	B	EZZ	HPZ
DZ F	825	875	420	300
Kurtaxe vor Ort zahlbar, ca. 2-5 € pro Person/Nacht				
Zusatzleistungen (ANF ZUB/Leistung: 2735L1)				
X01 X	Mietrad für die Radreise	85		
X02 X	E-Bike für die Radreise	170		
A Anreise So vom 12.4.-6.6., 17.8.-6.9.				
B Anreise So vom 8.6.-16.8., zusätzlich Sa vom 27.6.-15.8.				

Pro Person ab

825 €

Ihre Vorteile

- Kombination aus Städten wie Amsterdam, Den Haag, Utrecht und Natur mit Windmühlen Grachten und Tulpen
- Kein Rücktransfer notwendig

Wissenswertes

Start/Ziel: Amersfoort

Länge: ca. 310 - 363 km

Tagesetappen: ca. 45 - 68 km

Streckenprofil: Mittelschwere Radtour mit teilweise längeren Etappen auf flachen Wegen, die allerdings aufgrund des Windes, anspruchsvoller werden können.

Mietrad/E-Bike: 7-Gang Tourenrad oder E-Bike inklusive Gepäcktasche, Pumpe, Schloss und Reparaturkit. Alle Fahrräder mit Freilauf, keine Rücktrittbremsen.

Anreise Bahn: Amersfoort

Anreise Pkw: Parken z. T. kostenlos (je nach Hotel, keine Vorreservierung möglich), falls gegen Gebühr (vor Ort zahlbar)

So wohnen Sie

DZ/EZ/RZ: Zimmer für 1-3 Personen in 4-Sterne Hotels

Bei Buchung von Halbpension abends 3-Gang Menü.

Leistungen

- 7 Nächte inklusive Frühstück
- Eintritt ins Hallenbad in Noordwijkerhout (nicht bei Übernachtung in Zandvoort)
- Gepäcktransfer von Unterkunft zu Unterkunft
- 7-Tage Servicetelefon
- Karten- und Informationsmaterial, GPS-Daten



Beeldbank © Hans Avonturfotos VisitBrabant / Hans Avontuur



Brabant: Dünen, Grachten & Van Gogh

6-tägige individuelle Radreise ab/bis Oisterwijk

Ein Radurlaub ist die perfekte Möglichkeit, die abwechslungsreiche Provinz Nordbrabant zu entdecken und durch idyllische Dörfer, bezaubernde Städte und weitläufige Naturlandschaften zu radeln.



Heusden © Willeke Macneels



's-Hertogenbosch



Beeldbank © VisitBrabant / Hans Avontuur



Ihre Reise

1. Tag: Individuelle Anreise nach Oisterwijk. Individuelle Anreise in das Landgut de Rosep in Oisterwijk. Wenn Sie frühzeitig ankommen, können Sie eine erste kurze Radtour durch die Oisterwijkse Bossen en Vennen unternehmen. Ein Naturgebiet mit weitläufigen Mischwäldern, Mooren und über 80 malerischen Seen, sogenannten „vennen“, die durch die Eiszeit entstanden sind. Anschließend können Sie im Wellnessbereich des Hotels entspannen.

2. Tag: Oisterwijkse Vennen (42 km). Entlang der Oisterwijkse Vennen radeln Sie zur Abtei OLV Koningshoeven bei Tilburg, wo echtes Trappistenbier gebraut wird. Die Abtei und die Brauerei selbst können zwar nicht besichtigt werden, aber im Café neben der Abtei haben Sie die Möglichkeit, die Biere von La Trappe zu verkosten. Von dort kehren über Moergestel zurück zu den Oisterwijkse Vennen und schließlich zum Hotel. Übernachtung wie am Vortag.

3. Tag: Oisterwijk – 's-Hertogenbosch (ca. 64 km) Radtour durch das Naturreservat Kampina, vorbei an der Kampinase Heide. Weiter in den Nationalpark Loonse- und Drunense-Dünen, eines der größten Flugsandgebiete Westeuropas. Entlang der Maas geht

es nach Heusden und weiter nach 's-Hertogenbosch.

4. Tag: 's-Hertogenbosch – Nuenen (ca. 55 km). Die Landschaft der Provinz Brabant inspirierte den berühmten Maler Van Gogh. Über die Moerputten radeln Sie nach Sint Michielsgestel, Gemonde und Liempde. Sie folgen dem Lauf dieses mäandernden Flusses bis an den Stadtrand von Eindhoven und erreichen schließlich Nuenen, wo sich ein Besuch des Vincentre empfiehlt.

5. Tag: Nuenen – Oisterwijk (ca. 50-69 km). Heute gibt es zwei Möglichkeiten, die Route zu wählen. Entweder erkunden Sie Eindhoven oder Sie radeln auf einer schönen Route um die „große Stadt“ herum durch die ländliche Stille.

6. Tag: Individuelle Rückreise. Nach dem Frühstück endet Ihre Reise oder Möglichkeit zur Verlängerung.

Pro Person ab **699 €**

Wissenswertes

Start/Ziel: Oisterwijk

Länge: ca. 211 - 230 km

Tagesetappen: ca. 42 - 64 km

Streckenprofil: Leichte Radtour. Einfache und flache Ebene, zugänglich für alle Radfahrer. Ruhige Asphaltstraßen und meistens Fahrradwege.

Mietrad: Tourenräder mit 21- oder 24-Gangschaltung

E-Bike: ca. 25 kg schwer und empfohlen ab einer Größe von 160 cm

Anreise Pkw: Parkplatz am Hotel in Oisterwijk, ca. 15 €/Nacht. Keine Voranmeldung, vor Ort zahlbar.

So wohnen Sie

in 3- und 4-Sterne Hotels

DZ/EZ: Zimmer für 1-2 Personen. Beispielhotels: Landgoed de Rosep in Oisterwijk, Hotel Central in 's-Hertogenbosch, Auberge Vincent in Nuenen.

Leistungen

- 5 Nächte inkl. Frühstück
- Gepäcktransfer von Unterkunft zu Unterkunft
- 7-Tage Servicetelefon
- Digitale Karten- und Informationsmaterial und GPS-Daten über Navigationsapp



Preise pro Person in € (Frühstück)				
ANF H/Leistung 273532 (Region: WEU)				
Unterbr.	A	B	C	EZZ
DZ F	699	—	—	480
Kurtaxe vor Ort zahlbar				
Zusatzleistungen (ANF ZUB/Leistung: 2735LC)				
X01 X	Mietrad für die Radreise	78		
X02 X	E-Bike für die Radreise	175		
A Anreise täglich vom 1.4.-26.9.				

Flanders



VISIT
FLANDERS



Städte, Strände und Meer

Entdecken Sie das Beste von Flandern mit dem Rad

Flandern begeistert Radtouristen mit über 15.000 Kilometern bestens ausgebauten Radwegen – viele davon barrierefrei und ideal für E-Bikes, Tandems oder Dreiräder. Ob auf barrierefreien Strecken oder bei entspannenden Touren – in Flandern radelt man durch grüne Landschaften, historische Städte und entdeckt ein einzigartiges kulturelles Erbe. Geschichte und kulinarischer Genuss von Brügge über Gent bis zur Küste sind direkt vom Sattel erlebbar. Besonders attraktiv ist die umweltbewusste Anreise aus Deutschland mit der Bahn, die Sie bequem nach Brüssel bringt und Flandern optimal anbindet. So verbindet sich klimabewusste Mobilität mit grenzenlosem Radgenuss und Kultur.



Westflandern

Radgenuss auf neuem Wegenetz

Mit dem erneuerten Radwegnetz 3.0 wird Radurlaub von Brügge zur belgischen Küste noch genussvoller. Modernisierte Knotenpunkte, eine klare Beschilderung und optimierte Routen sorgen für beste Orientierung und höchsten Fahrkomfort. Ab 2026 entdecken Radtouristen ein durchdachtes, lückenloses Netz, das Küste, Naturgebiete und charmante Städte perfekt verbindet. Ideal für entspannte Tagesausflüge oder mehrtägige Radtouren – Westflandern lädt zum genussvollen Entdecken auf zwei Rädern ein.



Belgische Küste

Die längste Straßenbahnlinie der Welt

Die Kusttram ist eine einzigartige Straßenbahn entlang der belgischen Nordseeküste in Flandern und gilt mit rund 67 km und 67 Haltestellen als längste Straßenbahnlinie der Welt. Sie verkehrt zwischen De Panne nahe der französischen Grenze und Knokke-Heist. So lassen sich die Orte und breiten Sandstrände entlang der Küste bequem ohne Auto erkunden.

Radgenuss für alle

Brügge

Kulturzentrum BRUSK

BRUSK ist das neue Kulturzentrum und Kunsthaus im Herzen von Brügge, das seit diesem Frühjahr die Stadt um einen internationalen Hotspot für Kunst und Kultur bereichert. Mit großen Ausstellungshallen, Café, Auditorium und Ateliers bietet BRUSK Raum für erstklassige Wechselausstellungen, Events und Begegnungen – von zeitgenössischer Kunst bis kulturhistorischen Themen. Das offene, transparente Gebäude ist Teil des neuen Museumsviertels und setzt zugleich auf Nachhaltigkeit: die Dachfläche ist mit stromerzeugenden Glas-Photovoltaik-Paneelen ausgestattet und das Haus übertrifft damit die gängigen Energieeffizienz-Standards deutlich. Brügge ist nicht nur als mittelalterliche Stadt, sondern als lebendige, moderne Kulturmetropole zu erleben.





Gent © Gettyimages/bbsferrari



Historische Städte Belgiens

7-tägige individuelle Radreise Brüssel – Brügge

Erleben Sie die Vielfalt und Schönheit der Region Flandern sowie die pulsierende europäische Hauptstadt Brüssel. Urlaubsvergnügen per Rad für jeden Geschmack.



De Haan



Brügge



Fahrräder auf dem Grote Markt in Mechelen © Milo Prof

Ihre Reise

1. Tag: Individuelle Anreise nach Brüssel.

Brüssel überzeugt mit einem multikulturellen Charme und mit vielen Sehenswürdigkeiten. Erkunden Sie sehenswerte Plätze wie den Grand-Place und verschiedene Galerien, und bewundern Sie das Atomium und den berühmten Manneken-Pis.

2. Tag: Brüssel – Mechelen (ca. 65 km). Radeln Sie entlang der Universitäts- und Bierstadt Leuven bis nach Mechelen. Die Stadt an der Dijle eignet sich hervorragend für einen Spaziergang, um die historischen Bauwerke zu erleben.

3. Tag: Mechelen – Bornem/Puurs (ca. 32 - 38 km). Machen Sie heute einen Ausflug in das nahegelegene Antwerpen (ca. 15 Min. Bahnfahrt, nicht inklusive). Erleben Sie prächtige Stadtpaläste, Kirchen und Galerien. Begeben Sie sich auf die Spuren des Malerfürsten Peter Paul Rubens. Anschließend fahren Sie entlang der Flüsse Rupel und Schelde entweder nach Bornem oder Puurs.

4. Tag: Bornem/Puurs – Gent (ca. 65 km). Heute geht es nach Gent. Bestaunen Sie den weltberühmten „Genter Altar“ von Jan van Eyck in der St.-Bavo-Kathedrale. Der alte Hafen mit den Zunfthäusern an der Graslei und der Korenlei ist nur

eine der prächtigen Ansichten, die Gent zu bieten hat.

5. Tag: Gent – Brügge (ca. 50 km). Heute geht es nach Brügge. Das historische Zentrum hat unglaublich viel zu bieten und gehört zum UNESCO-Weltkulturerbe. Das architektonische und künstlerische Erbe der Stadt wird auch heute noch gut bewahrt. Die kopfsteingepflasterten Gassen laden zum Bummel ein.

6. Tag: Brügge – De Haan – Brügge (ca. 55 km). Radausflug zur Küste nach De Haan vorbei am kleinen weißen Dorf Lissewege. Sie können aber auch den Tag in Brügge verbringen, um z. B. ein Museum zu besichtigen oder einen Ausflug nach Oostende unternehmen (ca. 25 km/Strecke bzw. ca. 15 Min. Bahnfahrt, nicht inklusive).

7. Tag: Individuelle Rückreise. Fahrt nach Brüssel oder Verlängerung in Brügge.

Pro Person ab **715 €**

Ihre Vorteile

- Historische Städte von Brüssel über Leuven, Mechelen, Gent bis Brügge
- Radeln zwischen See, Feldern, Kanälen und Dünen

Wissenswertes

Start: Brüssel

Ziel: Brügge

Länge: ca. 268 km

Tagesetappen: ca. 32 - 65 km

Streckenprofil: Leichte Radtour. Einfache und flache Ebene, ruhige Asphaltstraßen und meistens Fahrradwege (Flandern Fahrradroute), 90 % beschildert

Mietrad/E-Bike: 7-Gang Tourenrad oder E-Bike inklusive Gepäcktasche, Pumpe, Schloss und Reparaturkit, alle Fahrräder mit Freilauf, keine Rücktrittbremsen

Rücktransfer: Gegen Gebühr: Fr-Sa um ca. 10 Uhr mit Kleinbus (mit Fahrradtransportanhänger), Ankunft in Brüssel ca. 11:30 Uhr, Abholung am Hotel, mindestens 2 Personen, eigenes Rad im Preis inbegriffen. alternativ per Bahn (2 x stündlich, ca. 50 Minuten, vor Ort zahlbar)

Anreise Bahn: Brüssel

Anreise Pkw: Kostenpflichtiger Parkplatz am Hotel, vor Ort zahlbar, keine Vorreservierung erforderlich. Alternativ Parken in Brügge (kostenlose Parkplätze am Hotel bzw. 5 €/Zusatzächte) und Zugfahrt nach Brüssel (nicht inklusive)

So wohnen Sie

6 Nächte in 3-Sterne und 4-Sterne Hotels.

DZ/EZ/RZ: Zimmer für 1-3 Personen

Leistungen

- 6 Nächte inklusive Frühstück
- Gepäcktransfer von Unterkunft zu Unterkunft
- 7-Tage Servicetelefon
- Karten-/Infomaterial, GPS-Daten



Preise pro Person in € (Frühstück)				
ANF H/Leistung 273530 (Region: WEU)				
Unterbr.	A	B	C	EZZ
DZ F	715	765	—	315
Kurtaxe vor Ort zahlbar, ca. 1-5 € pro Person/Nacht				
Ermäßigung in % im Zustellbett 3. Person (RZ) bis 2 J. = 100, 3-6 J. = 50, 7-11 J. = 25, ab 12 J. laut System				
Zusatzleistungen (ANF ZUB/Leistung: 2735L4)				
X01 X	Mietrad für die Radreise	85		
X02 X	E-Bike für die Radreise	160		
Zusatzleistungen (ANF ZUB/Leistung: 2735T1)				
X01 X	Rücktransfer mit eigenem Rad	75		
A Anreise Sa vom 2.5.-5.6., 17.8.-5.9.				
B Anreise Sa vom 6.6.-4.7., Sa, So vom 5.7.-17.7., 28.7.-16.8., Mo vom 20.7.-27.7.				



Brügge und belgische Küste

7-tägige individuelle Radreise ab/bis Brügge

Entdecken Sie auf dieser Radtour das malerische Brügge, radeln Sie zur belgischen Küste mit ihren schönen Stränden und genießen Sie Oostende, die Königin der Badeorte.





Oostende © GettyImages.com/SL Photography

Ihre Reise

1. Tag: Individuelle Anreise nach Brügge. Nehmen Sie sich Zeit, um die architektonischen und künstlerischen Schätze der malerischen Stadt zu entdecken.

2. Tag: Brügge – Oostende (ca. 40 km). Auf dem Weg nach Oostende erleben Sie Lissewege, ein ruhiges Dorf voller Romantik. Später erreichen Sie den beliebten Badeort Blankenberge, hier können Sie das Sea Life Center besuchen. Weiter geht es vorbei an De Haan, welches das Flair der Belle Epoque wieder spiegelt. Ankunft in Oostende, der „Königin der Badeorte“.

3. Tag: Sternfahrt Gistel, Wijnendale und Torhout (ca. 62 km). Heute haben Sie die Möglichkeit, zwei Schlösser zu bewundern – Schloss d'Aertrycke, erbaut 1869, und Schloss Wijnendale mit seiner 8 Jahrhunderte alten Geschichte. Sie erreichen Torhout, wo Sie am Marktplatz das lokale Bier Thouroutenaere genießen können.

4. Tag: Sternfahrt Nieuwpoort

und Veurne (ca. 64 km). Nieuwpoort ist ebenso ein beliebter Badeort Belgiens. Die Stadt liegt an der Mündung der IJzer, die während des 1. Weltkriegs von großer Bedeutung war. Entdecken Sie den Jachthafen und das Naturschutzgebiet der IJzermündung. Sie erreichen das gemütliche Veurne, bekannt für die jährliche Bußprozession.

5. Tag: Oostende – Brügge (ca. 47 km). Rückfahrt nach Brügge. Sie kommen an Jabbeke vorbei, wo Sie das Constant Permeke Museum mit Gemälden und Skulpturen des Künstlers besuchen können. Im Observatorium Beisbroek können Sie mehr über das Weltall und im Naturzentrum über Flora und Fauna erfahren.

6. Tag: Tagesausflug nach Knokke-Heist (ca. 62 km). Fahrt entlang der Dünen nach Knokke, den mondänten Badeort der belgischen Küste. Höhepunkte sind das Naturschutzgebiet Het Zwin und das

malerische Dorf Damme.

7. Tag: Individuelle Rückreise.

Pro Person ab

615 €

Ihre Vorteile

- Rundtour, der Ausgangspunkt der Radtour ist auch Ziel der Reise, daher kein Rücktransfer notwendig
- Radeln zwischen Meer, Feldern, Kanälen und Dünen

Wissenswertes

Start/Ziel: Brügge

Länge: ca. 275 km

Tagesetappen: ca. 40 - 62 km

Streckenprofil: Leichte Radtour. Einfache und flache Strecke, zugänglich für alle Radfahrer und Familien mit Kindern, ruhige Asphaltstraßen und Fahrradwege, entlang markierter Fahrradrouten

Mietrad/E-Bike: 7-Gang Tourenrad oder E-Bike inklusive Gepäcktasche, Pumpe, Schloss und Reparaturkit. Alle Fahrräder mit Freilauf, keine Rücktrittsbremsen, wahlweise 21-Gang-Räder (bei Buchung anmelden ANF KW RAD21G)

Anreise Bahn: Brügge

Anreise Pkw: Kostenlose Parkplätze in Brügge bzw. ca. 6 €/Zusatznächte

So wohnen Sie

6 Nächte in 3-Sterne und 4-Sterne Hotels.

DZ/EZ/RZ: Zimmer für 1-3 Personen. Bei Buchung von Halbpension abends 3-Gänge-Menü. Zusätzlich in Oostende Getränke inklusive (Bier, Wein, Limonade und Wasser).

Leistungen

- 6 Nächte inklusive Frühstück
- Gepäcktransfer von Unterkunft zu Unterkunft
- 7-Tage Servicetelefon
- Karten-/Infomaterial, GPS-Daten



Preise pro Person in € (Frühstück)				
ANF H/Leistung 273527 (Region: WEU)				
Unterbr.	A	B	EZZ	HPZ
DZ F	615	665	225	240
Kurtaxe vor Ort zahlbar, ca. 1-5 € pro Person/Nacht				
Ermäßigung in % im Zustellbett 3. Person (RZ) bis 2 J. = 100, 3-11 J. = 50, 12-17 J. = 25, ab 18 J. lt. System				
Zusatzleistungen (ANF ZUB/Leistung: 2735LA)				
X01 X	Mietrad für die Radreise	85		
X02 X	E-Bike für die Radreise	160		
A Anreise So vom 26.4.-5.6., 17.8.-13.9.				
B Anreise So vom 6.6.-16.8.				



5-Länder-Radtour Benelux

10-tägige individuelle Radreise ab/bis Maastricht

Starten Sie in Maastricht und folgen Sie der Maas durch die Niederlande, Belgien und Frankreich. Weiter geht es über Luxemburg und Deutschland bis nach Aachen. Fünf Länder, eindrucksvolle Landschaften, historische Städte und grenzenloser Radgenuss erwarten Sie.



Stadtbild von Namur © gettyimages.com/
AliaksandrAntanovich

Paar fährt im Feld Fahrrad © Gettyimages.com/warregoldswain



Maastricht © Gettyimages.com/Allert1

Ihre Reise

1. Tag: Individuelle Anreise nach Maastricht – Lüttich (37 km). Von dort starten Sie Ihre Radtour nach Lüttich.

2. Tag: Lüttich – Namur (73 km). Der Radweg entlang der Maas führt von Lüttich über Seraing und Huy nach Namur, vorbei an Industrieanlagen und durch ruhige Dörfer.

3. Tag: Namur – Givet (ca. 55 km). Am Maasufer folgen Sie dem RAVeL „La Meuse à vélo“ über Wépion und die Gärten von Annevoie nach Dinant. Weiter geht es vorbei an Château Freyr nach Hastière und auf der alten Bahntrasse L156 nach Mariembourg. In Givet gelangen Sie zurück ans Maasufer, wo die „Voie Verte Trans-Ardenne“ bis Haybes führt.

4. Tag: Givet – Charleville-Mézières (ca. 87 km). Die Tour folgt der „Voie Verte Trans-Ardenne“ entlang der Maas bis Charleville-Mézières, mit einem Highlight in Monthermé. Die Etappe endet im historischen Zentrum von Charleville-Mézières. Alternativ kann ein Teil der Strecke per Zug abgekürzt werden.

5. Tag: Charleville-Mézières – Bouillon (ca. 49 km). Die „Voie Verte Trans-Ardenne“ führt durch malerische Landschaften nach Sedan mit seiner beeindruckenden Burg. Nach dem Mittag radeln Sie

über eine ruhige Strecke Richtung Bouillon, bevor eine Abfahrt zum Hotel endet.

6. Tag: Bouillon – Bastogne (72 km). Von Bouillon führt die Route über hügelige Landstraßen durch malerische Dörfer bis Libramont-Chevigny, ideal für eine Mittagsrast. Anschließend geht es auf der ehemaligen Bahnlinie 163 über Bastogne, mit seinen Denkmälern zur Ardennenoffensive, nach Gouvvy.

7. Tag: Bastogne – St. Vith (61 km). Von Bastogne folgen Sie dem RAVeL 163 nach Norden, passieren Huldange in Luxemburg und erreichen die Vennbahn. Über Burg Reuland und Hemmeres führt die Strecke nach St. Vith.

8. Tag: St. Vith – Monschau (45 km). Auf dem neu asphaltierten Radweg radeln Sie von St. Vith nach Weismes Richtung Naturpark „Hohes Venn-Eifel“. Über Montnau und Sourbrodt erreichen Sie Kalterherberg für eine Mittagsrast. Danach führt die Strecke durchs Rurtal nach Monschau mit seinen Fachwerkhäusern und Restaurants.

9. Tag: Monschau – Maastricht (82 km). Der Vennbahn-Radweg führt nach Kornelimünster und Aachen. Ab Lemiers radeln Sie durch die Landschaft von Limburg zurück nach Maastricht.

10. Tag: Individuelle Rückreise. Nach dem Frühstück endet Ihre Reise oder Sie nutzen die Möglichkeit Ihre Reise zu verlängern.

Pro Person ab **1.139 €**

Ihre Vorteile

- Historische Städte, Burgen und regionale Küche in fünf Ländern
- Ehemalige Bahntrassen und gut ausgebaut Radwege – ideal für genussvolles, entspanntes Radeln mit wenig Steigung

Wissenswertes

Start/Ziel: Maastricht

Länge: ca. 552 - 561 km

Tagesetappen: ca. 37 - 87 km

Streckenprofil: Einfache bis mittelschwere Radtour. Überwiegend flache bis leicht hügelige Radwege, zugänglich für alle Radfahrer mit etwas Kondition.

Mietrad: Tourenräder mit 24- oder 27-Gangschaltung oder Ebike inklusive Handbremsen, Rahmenschloss mit Steckkette, Gepäcktasche, und Reparaturkit.

E-Bikes: ca. 25 kg schwer und empfohlen ab einer Größe vom 160 cm.

Anreise Bahn: Maastricht

Anreise Pkw: Parkplatz am Starthotel in Maastricht kostenfrei

So wohnen Sie

In 3- und 4-Sterne Hotels.

Beispielhotels: Mercure City Centre Lüttich, Ibis Namur Centre Namur, Hotel les Reflets Jaunes Givet, Kyriad Hotel Charleville Mézières, Hotel de la Poste Bouillon, Hotel Leo at Home Bastogne, Hotel Pip Margraff St. Vith, Hotel Alt Montjoie Monschau, Buitenplaats Vaeshartelt Maastricht

DZ/EZ: Zimmer für 1-2 Personen

Leistungen

- 9 Nächte inklusive Frühstück
- Gepäcktransfer von Unterkunft zu Unterkunft
- 7-Tage Servicetelefon
- Digitale Karten- und Informationsmaterial und GPS-Daten über Navigationsapp

Gut zu Wissen

- Am Anreisetag startet ab Maastricht gleich die erste Radetappe nach Lüttich, daher empfehlen wir eine Anreise bis spätestens 14 Uhr. Vorübernachtung in Maastricht auf Anfrage und gegen Aufpreis zubuchbar.



Preise pro Person in € (Frühstück)				
ANF H/Leistung 273533 (Region: WEU)				
Unterbr.	A	B	C	EZZ
DZ F	1.139	—	—	620
Kurtaxe vor Ort zahlbar				
Zusatzleistungen (ANF ZUB/Leistung: 2735LD)				
X01 X	Mietrad für die Radreise	195		
X02 X	E-Bike für die Radreise	312		
Reisetermine				
A 13.5., 20.5., 27.5., 10.6., 17.6., 24.6., 8.7., 29.7., 5.8., 12.8., 19.8., 26.8., 2.9., 9.9.				



Bornholm, Svaneke Hafen © GettyImages.com/cmfortoworks

Dänemark – Insel Bornholm per Rad

7-tägige individuelle Radreise ab/bis Rønne

Mit über 230 km gut ausgebauten Radwegen ist Bornholm ein Traumziel für Radfahrer. Die Routen führen durch charmante Fischerdörfer, vorbei an Windmühlen, Kunsthandwerksbetrieben und historischen Kirchen. Sie radeln auf dem Küstenradweg einmal um die ganze Insel und unternehmen zwischendrin Ausflüge.



Bornholm, Stadtdyile © GettyImages.com/Photobes



Bornholm, Mühle Aarsdale © pixabay



Bornholm, Svaneke Leuchtturm © GettyImages.com/cmfortoworks



Bornholm, Landschaft bei Hammerhus Ruinen © Gettyimages.com/bdspr

Ihre Reise

1. Tag: Individuelle Anreise nach Rügen/Fährhafen Mukran. Individuelle Anreise nach Mukran zum Fährcenter in eigener Regie. Sie gehen mit Ihrem Gepäck (und ggf. eigenen Rädern, Radgebühr nicht inkl.) an Bord der Fähre. Nach ca. 3,5 Stunden Fährfahrt erreichen Sie Rønne auf Bornholm. Die Gepäckübernahme und Toureninformation an der Fähre erfolgt durch unseren Gästebetreuer vor Ort. Die Leihräder werden am Hafen oder im Starthotel in Rønne übergeben.

2. Tag: Rønne – Allinge/Sandkas (ca. 28-30 km). Heute erkunden Sie den Westen der Insel mit der Steilküste um Jons Kapel. Sie radeln nach Hasle. Hier erwarten Sie traditionell geräucherter Fisch und ein kleines Fischmuseum. Vorbei an der Burgruine Hammershus geht es weiter nach Allinge oder bis nach Sandkas. Übernachtung in Allinge oder Sandkas.

3. Tag: Nordbornholm (ca. 15-30 km). Auf der heutigen Etappe erkunden Sie den Norden Bornholms und kehren am Abend in ihr Hotel vom Vortag zurück. Der Hammeren, ein wunderschönes Naturschutzgebiet, lädt zum Wandern und die Bucht von Sandvig, mit ihrem feinsandigen Strand, zum Baden ein. Zurück fahren Sie über Allinge nach Sandkas.

4. Tag: Allinge/Sandkas – Svaneke/Balka/Nexø (ca. 28-41 km). Sie folgen dem Auf und Ab des Küstenverlaufes nach Gudhjem. Auf Ihrem Weg liegen die Helligsdomklippen und das Kunstmuseum, dem Sie unbedingt einen Besuch abstatten sollten. Werfen Sie einen Blick in die Schauglas-Bläserei von Baltic Sea Glass und tauchen in eine Welt voller Formen und Farben ein. Die Räuchereien in Gudhjem und Svaneke sind bekannt für ihren Fisch – empfehlenswert ist der „Bornholmer“. Übernachtung in Svaneke, Balka oder Nexø.

5. Tag: Paradiesberge (ca. 35-40 km) Heute geht es in die Inselmitte. Verlassen Sie Svaneke in Richtung Østerlars. Bestaunen Sie die größte und älteste Rundkirche der Insel. Weiter führt Ihr Weg in den Wald von Almindigen. Vom Aussichtsturm Rytterknægten bietet sich ein fantastischer Rundblick über die Landschaft. Übernachtung in Svaneke, Balka oder Nexø.

6. Tag: Svaneke/Balka/Nexø – Rønne (ca. 43-51 km). Ab Nexø folgen Sie dem Radweg ins Landesinnere. Radeln Sie durch weite Felder und Wiesen Aakirkeby entgegen. Besuchen Sie die älteste Steinkirche der Insel und erreichen am Ende des Tages ihr Ziel. Übernachtung in Rønne.

7. Tag: Rønne – Mukran und individuelle Rückreise. Nach dem Frühstück geht es mit der Fähre wieder zurück nach Mukran.



Preise pro Person in € (Frühstück)
ANF H/Leistung 273020 (Region: NEU)

Unterbr.	A	B	C	D
DZ1 F	1.099	1.199	—	—
DZ2 F	1.249	1.399	—	—
EZ1 F	1.549	1.649	—	—
EZ2 F	1.849	1.999	—	—

Kurtaxe vor Ort zahlbar

Zusatzleistungen (ANF ZUB/Leistung: 2730L1)

X01 X	Mietrad für die Radreise	90
X02 X	E-Bike für die Radreise	210

Reisetermine

A Do-So vom 23.5.-19.6., 17.8.-31.8.

B Do-So vom 20.6.-16.8.

Preise pro Person in € (Frühstück)
Verlängerungsnächte Sassnitz
ANF ZUB/Leistung 273021 (Region: NEU)

Unterbr.	A	B	EZZ
DZ1 F	107	—	76
DZ2 F	119	—	80

Kurtaxe vor Ort zahlbar, ca. 2-4 € pro Person/Nacht

A Anreise täglich vom 23.5.-6.9.

Pro Person ab **1.099 €**

Ihre Vorteile

- Insel mit ca. 230 km gute ausgebauten Radwegen
- Küstenradweg rund um die Insel

Wissenswertes

Start/Ziel: Rønne

Länge: ca. 150 - 200 km

Tagesetappen: ca. 15 - 50 km

Streckenprofil: Leichte Radtour. Teils flach bis leicht hügelig, hauptsächlich Radwege, Feldwege und ruhige Nebenstraßen. In Küstennähe ist mit Winden zu rechnen, die auch die Richtung wechseln können.

Mietrad: Für Damen und Herren in verschiedenen Rahmengrößen, 7- oder 8-Gang Rücktrittäder mit Nabenschaltung, 28 Zoll. 24-Gang Freilaufäder mit Naben- oder Kettenschaltung, 28 Zoll. 3- bzw. 5-Gang Kinderräder, 20-26 Zoll, Nachläufer und Anhänger auf Anfrage, Klickfix-System am Lenker

E-Bikes: 7-/ 8-Gang Nabenschaltung mit Freilauf oder Rücktritt nach Verfügbarkeit, Hydraulikbremsen, Reichweite: 55 - 140 km, Unterstützung bis zu 25 km/h, Klickfix-System am Lenker

Anreise Bahn: Sassnitz

Anreise Pkw: Langzeitparken am Passagierterminal (Terminal 1) mit Parkautomaten ca. 6 € pro Tag.

So wohnen Sie

6 Nächte wahlweise in dänischen Hotel pensionen und B&B Hotels (Kategorie 1) bzw. in dänischen gehobenen 3-Sterne oder 4-Sterne Vollhotels mit Restaurant (Kategorie 2).

DZ1/EZ1: Kategorie 1 Zimmer für 1-2 Personen mit Bad oder Dusche, WC in dänischen Hotel pensionen und B&B Hotels.

DZ2/EZ2/RZ2: Kategorie 2 Zimmer für 1-3 Personen mit Bad oder Dusche, WC in dänischen gehobene 3- oder 4-Sterne Hotels mit Restaurant

Leistungen

- 6 Nächte inklusive Frühstück in der gebuchten Kategorie
- Gepäcktransfer von Unterkunft zu Unterkunft (9-18 Uhr, max 1x Gepäckstück/ Person mit max. 20 kg, Gepäcktransport auf und von der Bornholmfähre in Eigenregie)
- Fähre Mukran-Rønne und zurück (exkl. Rad)
- Deutschsprachiger Gästebetreuer auf Bornholm
- 7-Tage Servicetelefon
- Karten- und Informationsmaterial, GPS-Daten

Gut zu Wissen

- Aufgrund individueller Buchung der Hotels können sich je nach Übernachtungsort täglich verschiedene Etappen/ Streckenlängen ergeben



Dänemark, Nordseeland & Schweden

7-tägige individuelle Radreise ab/bis Kopenhagen

Radurlaub in Dänemark: Entdecken Sie Küsten, Hafenstädtchen, Felder und Wälder – und genießen Sie das kleine Königreich ganz entspannt auf zwei Rädern.





Kopenhagen, Nyhavn ©GettyImages.com/Alesandar Georgiev

Ihre Reise

1. Tag: Individuelle Anreise nach Kopenhagen. Die dänische Hauptstadt hat viel zu bieten. Bummeln Sie durch den historischen Stadtkern oder besuchen Sie den bekannten Vergnügungspark Tivoli.

2. Tag: Kopenhagen – Helsingør (ca. 45 km) Sie radeln von Kopenhagen nach Norden entlang des Öresunds, der Meerenge zwischen Dänemark und Schweden. Mit Blick auf die Ostsee erreichen Sie das bekannte Strandbad Bellevue – ideal für eine erfrischende Pause. In Helsingør empfiehlt sich ein Besuch des beeindruckenden Schlosses Kronborg.

3. Tag: Tagesausflug nach Schweden (ca. 50 km) Eine kurze Schifffahrt (inkl.) bringt Sie nach Schweden. Entlang der Küste radeln Sie durch idyllische Fischerdörfer und an schönen Sandstränden vorbei. Zurück führt die Strecke durchs Landesinnere mit Wäldern, Wiesen und Feldern. In Helsingborg lohnt sich ein Besuch der lebendigen

Altstadt, bevor es per Schiff zurück nach Dänemark geht.

4. Tag: Helsingør – Hillerød (ca. 55 km) Nach einem Bummel durch Helsingør radeln Sie über Hornbæk und Gilleleje ins Landesinnere. Durch Naturschutzgebiete und vorbei an Seen erreichen Sie Hillerød. Schloss Frederiksborg oder ein gutes Glas Wein bilden den gelungenen Tagesabschluss.

5. Tag: Hillerød – Roskilde (ca. 50 km) Ihre Tour führt zur Bucht von Roskilde, vorbei an der sehenswerten Wikingersiedlung Frederiksbund. Zahlreiche Orte laden zum Verweilen ein. Höhepunkt ist der Dom zu Roskilde, Grabkirche der dänischen Könige und UNESCO-Welterbe. Ein Besuch im Wikingerschiffsmuseum lohnt ebenfalls.

6. Tag: Roskilde – Kopenhagen (ca. 50 km) Die letzte Etappe führt zurück zur Küste und entlang der Ostsee nach Kopenhagen, mit weißen Sandstränden für erfrischende Pausen. Sehenswert sind das Arken

Museum of Modern Art und der autofreie Naturpark Amager Fælled. Am Nachmittag bleibt Zeit, die Stadt auf eigene Faust zu erkunden und die Eindrücke der Reise Revue passieren zu lassen.

7. Tag: Individuelle Abreise.



Preise pro Person in € (Frühstück)				
ANF H/Leistung 273010 (Region: NEU)				
Unterbr.	A	B	C	EZZ
DZ F	1.099	1.169	1.249	329
Zusatzleistungen (ANF ZUB/Leistung: 2730L0)				
X01 X	Mietrad für die Radreise			99
X02 X	Premium Mietrad			179
X03 X	E-Bike für die Radreise			289
Zusatzleistungen (ANF ZUB/Leistung: 2730X0)				
X01 X	gedrucktes Routenbuch/Zimmer			20
A Anreise Fr-So vom 15.5.-21.5., 11.9.-13.9.				
B Anreise Fr-So vom 22.5.-4.6., 28.8.-10.9.				
C Anreise Fr-So vom 5.6.-27.8.				

Pro Person ab **1.099 €**

Ihre Vorteile

- Rundtour, kein Rücktransfer notwendig

Wissenswertes

Start/Ziel: Kopenhagen

Läng: ca. 250 km

Tagesetappen: ca. 45-55 km

Streckenprofil: Leichte Radtour. Durch flache und leicht hügelige Landschaften. Zumeist eigene Radwege und kleine Nebenstraßen ohne viel Verkehrsaufkommen. Nur in den jeweiligen Städten muss mit etwas mehr Verkehr gerechnet werden.

Mietrad: Unisex Rahmen 21-Gang mit Freilauf, Herren-Rad 21-Gang mit Freilauf und Stange („Sloping“, bitte bei Buchung anmelden, ANF KW RAD21H).

Premium-Mietrad: mit hydraulischen Bremsen, 27 Gänge und hochwertiger Federgabel (Größen: 63/60/56-51 „Sloping“/ 46 cm). Nur mit Querstange verfügbar.

E-Bike: Unisex-Räder, 28-Zoll mit 8-Gang-Nabenschaltung, Akku-Reichweite ca. 120 bis 180 km, Gesamtgewicht ca. 23 kg

Anreise Bahn: Kopenhagen

Anreise Pkw: Öffentliches Parkhaus ca. 15 € - 31 € pro Tag (je nach Lage). Keine Reservierung möglich bzw. erforderlich.

So wohnen Sie

6 Nächte in 4-Sterne-Hotels, z.B. COMWELL Hotel Kopenhagen Portside Dolce by Wyndham, COMWELL Hotel Borupgaard, Hotel & Restaurant Hillerød, COMWELL Hotel Roskilde oder gleichwertig.

DZ/EZ: Zimmer für 1 bis 2 Personen

Leistungen

- 6 Nächte inklusive Frühstück
- Gepäcktransfer von Unterkunft zu Unterkunft
- Schiffsticket von Helsingør nach Helsingborg und zurück inklusive Fahrradmitnahme
- Digitales Karten- und Informationsmaterial, GPS-Daten
- 7-Tage Servicetelefon

Gut zu Wissen

- Gedrucktes Routenbuch gegen Aufpreis zubuchbar (siehe Preistabelle)
- Gerne buchen wir für Sie die Bahnfahrt oder den Flug nach Kopenhagen auf Anfrage

Schweden



Im Einklang mit der Natur

Schweden authentisch und bewusst erleben

Von tiefgrünen Wäldern und funkelnden Seen bis hin zur beeindruckenden Bergwelt am Polarkreis – Schweden begeistert mit einer einzigartigen Vielfalt. Historische Städte wie Stockholm, Göteborg und Helsingborg laden ebenso zum Entdecken ein wie moderne Architektur und zeitgenössische Kunst. Erleben Sie das Land in Ihrem eigenen Tempo – ganz entspannt mit der Bahn oder aktiv beim Radfahren und Wandern. Tauchen Sie ein in schwedische Traditionen und feiern Sie authentische Feste wie Mittsommer. Nachhaltigkeit hat in Schweden einen hohen Stellenwert: Zahlreiche Unterkünfte sind umweltzertifiziert, regionale und saisonale Küche wird großgeschrieben, und dank des „Allemansrätten“ – dem Jedermannsrecht – können Sie die Natur frei genießen, solange Sie sie respektvoll behandeln. So wird Ihr Urlaub in Schweden zu einem unvergesslichen Erlebnis im Einklang mit der Natur.



Im Rhythmus des Nordens

Zwei Städte voller Magie

Zwei faszinierende Städte Schwedens laden Sie ein – voller Geschichte, Kultur und skandinavischem Flair. Stockholm besticht durch historische Gassen in der Altstadt Gamla Stan und modernes Design, während Göteborg besonders mit kreativer Szene und nachhaltiger Gastronomie punktet. Zwei Städte, viele Erlebnisse!

Stockholm und Göteborg entdecken

www.ameropa.info/erlebnis6/201580



Natur zum Verlieben

Bahn-Wandern an der Westküste

Entdecken Sie die Schönheit und Vielfalt der Westküste. Charmante Küstenstädte mit idyllischen Inseln und beeindruckender Natur erwarten Sie. Schöne Wanderungen führen Sie auf die malerischen Inseln Ven und Hönö sowie entlang der Küste zum Nationalpark Möllegård und Schloss Mjällby.

Bahn-Wandern – Westküste Schweden

www.ameropa.info/erlebnis6/201679

von Natur aus anders

Küstentraum Kattegattleden

Radtour mit Meerblick

Südschweden ist ein echtes Eldorado für Radfahrer, und der Kattegattleden zählt zu den schönsten Routen des Landes. Auf rund 370 Kilometern schlängelt sich der Weg von Helsingborg durch die idyllische Region Halland bis nach Göteborg – immer mit Blick auf das Meer. Die überwiegend flachen Etappen laden zu entspanntem Radeln ein, begleitet von frischer Meeresbrise und weitem Horizont. Unterwegs erwarten Sie feine Sandstrände, charmante Fischerdörfer und historische Sehenswürdigkeiten, die jede Pause zum Erlebnis machen.

Kattegattleden – Küsten-Radtour

www.ameropa.info/rad6/272035





Kattegatleden, Radtour © Lena Evertsson



Schweden – Küsten-Radtour

8-tägige individuelle Radreise Helsingborg – Göteborg

Erleben Sie entlang des Kattegatleden, Schwedens erster nationaler Fahrradroute, fantastische Küstennatur, charmante Städte und malerische Fischerdörfer an der Westküste Schwedens.



Falkenberg, Radler © Oskar Albrektson



Malmö, Ribersborg © Piotr Jurkowski



Kattegatleden, Strand



Radfahrer

Ihre Reise

1. Tag: Individuelle Anreise nach Helsingborg.

2. Tag: Helsingborg – Ängelholm (ca. 62 km). Start in Helsingborg beim Schloss Sofiero, weiter Richtung Höganäs zur Halbinsel Kullahalvön. Die Route führt um die Halbinsel und weiter nach Ängelholm. Verkürzung auf 46 km möglich über eine Nebenstraße zwischen Höganäs und Jonstorp.

3. Tag: Ängelholm – Halmstad (ca. 60 km). Von Ängelholm führt der Kattegattleden entlang der Küste und weiter über die Halbinsel ins Herz von Bjäre. Die Etappe endet in Båstad. Von dort geht es mit dem Zug weiter nach Halmstad. Die Strecke kann auf 41 km verkürzt werden, wenn Sie über die Halbinsel Bjäre abkürzen. Zugpreis für Erwachsene inkl. Rad etwa 10 - 20 EUR. Züge verkehren regelmäßig, Fahrradmitnahme je nach Verfügbarkeit möglich.

4. Tag: Halmstad – Falkenberg (ca. 57 km). Von Halmstad führt

die Strecke nach Tylö-sand und dann nach Osten zur Küstenstraße Kustvägen.

5. Tag: Falkenberg – Varberg (ca. 39 km). Die Route führt durch Falkenberg und weiter nach Varberg, vorbei an Apelviken. In Varberg bieten sich Besuche der Festung oder des Societetsparks an.

6. Tag: Varberg – Kungsbacka (ca. 72 km). Nördlich von Varberg erscheinen die ersten Inseln wie Getterön, Balgö und Vendelsö. Danach führt die Strecke zu den Stränden von Åsa und weiter nach Kungsbacka. Verkürzung auf 50 km möglich, indem man von Varberg nach Åsa radelt und von dort den Zug nach Kungsbacka nimmt.

7. Tag: Kungsbacka – Göteborg (ca. 63 km). Sie radeln entlang des Kungsbacka-Fjords zurück zum Meer und passieren das Küstendorf Särö. Nahe dem Zentrum von Göteborg führt die Strecke über Nya Varvet und das Kulturresevat Klippan bis zur Oper und zum Hafen

Lilla Bommen. Verkürzung auf 41 km möglich, wenn Sie die Halbinsel Onsala auslassen.

8. Tag: Individuelle Rückreise oder Verlängerung.

Pro Person ab **1.099 €**

Ihre Vorteile

- Gute Anreisemöglichkeiten von Deutschland aus
- Viele pittoreske Dörfer und charmante Städte liegen auf dieser Küsten-Radreise

Wissenswertes

Start: Helsingborg

Ziel: Göteborg

Länge: ca. 395 km

Tagesetappen: ca. 41 km - 72 km

Streckenprofil: Leichte Radtour. Die Radtour führt hauptsächlich auf asphaltierten Radwegen, einige geschotterten Abschnitte. Einige Abschnitte verlaufen auch auf Nebenstraßen mit wenig Verkehr.

Rücktransfer: Der Rücktransfer von Göteborg nach Helsingborg inklusive Rad kann auf Wunsch dazu gebucht werden. Preis auf Anfrage.

Anreise Bahn: Helsingborg. Der Öresund-Zug, der von Helsingör in Dänemark über Malmö nach Göteborg fährt verläuft entlang des gesamten Kattegattleden und Sie können an jeder beliebigen Station aussteigen. In den Zügen Öresundstågen und Pågatågen können Sie Ihr Fahrrad mitnehmen, wenn es der Platz erlaubt.

Anreise Pkw: öffentlicher Parkplatz (ca. SEK 240/Tag)

So wohnen Sie

Übernachtung in guten Mittelklassehotels der 3- und 4-Sterne Kategorie.

DZ/EZ/RZ Zimmer für 1-2 Erwachsene und 1 Kind bis 17 Jahre. Alle Zimmer mit Bad oder Dusche, WC.

Leistungen

- 7 Nächte inklusive Frühstück
- Gepäcktransfer von Unterkunft zu Unterkunft
- 7-Tage Servicetelefon
- Karten- und Informationsmaterial (pro Zimmer), GPS-Daten

Mindestteilnehmerzahl: 2 Personen



Preise pro Person in € (Frühstück)				
ANF H/Leistung 272035 (Region: NEU)				
Unterbr.	A	B	C	EZZ
DZ F	1.099	1.259	—	220
Zusatzleistungen (ANF ZUB/Leistung: 2720L5)				
X01 X	Mietrad für die Radreise			214
X02 X	E-Bike für die Radreise			379
A Anreise täglich vom 1.5.-18.6., 1.9.-30.9.				
B Anreise täglich 19.6.-31.8.				



Trosa in Schweden Blick mit Kanal © Gettyimages.com/Viktor



Stockholm – Schlösser & Seen

8-tägige individuelle Radreise ab/bis Stockholm

Entdecken Sie Stockholm, die wunderschöne Hauptstadt Schwedens, und die fantastische Landschaft von Sörmland mit sanften Hügeln, Seen und Schlössern



Radfahrer in Stockholm © imagebank.sweden.se/Arne Falck



Schloss Gripsholm



Trosa



Mariefred, Bahnhof © FotoYAH

Ihre Reise

1. Tag: Individuelle Anreise nach Stockholm.

2. Tag: Stockholm – Södertälje (ca. 59 km). Ihre erste Radtour führt Sie entlang einer jahrhundertalten Handelsroute bis zum prächtigen Schloss Drottningholm. Hier lohnt sich eine Besichtigung (optional). Weiter geht es über Ekerö, wo Sie eine idyllische Fährfahrt genießen, bevor Sie Södertälje erreichen.

3. Tag: Södertälje – Mariefred (ca. 42 km). Heute radeln Sie nach Mariefred am Mälarensee. Hier erwartet Sie das imposante Schloss Gripsholm. Ein Besuch des Schlosses (optional) ist eine Reise in die Geschichte Schwedens.

4. Tag: Mariefred – Selaön – Mariefred (ca. 66 km). Heute erwartet Sie eine landschaftlich reizvolle Rundtour zur größten Seeinsel Schwedens, Selaön. Sie passieren das charmante Dorf Stallarholmen, dann führt Sie die Route weiter zum barocken Schloss Mälsåker. Nach der Besichtigung (optional) kehren

Sie nach Mariefred zurück.

5. Tag: Mariefred – Gnesta (ca. 43 km). Die Route führt weiter durch die Stadt Falkenberg, eine der ältesten Städte Hallands. Auf dem Weg nach Varberg, dem Endziel des Tages, kommen Sie am Strand Apelviken vorbei.

6. Tag: Gnesta – Trosa (ca. 41 km). Die Etappe führt durch malerische Landschaften mit Kunstgalerien, Herrenhäusern und Badeplätzen. Ziel ist die idyllische Küstenstadt Trosa, bekannt durch die Inga Lindström-Filme, mit roten Holzhäusern, engen Gassen und dem charmanten Hafen am Trosaå-Fluss.

7. Tag: Trosa – Stockholm (ca. 55 km). An Ihrem letzten Radtag fahren Sie von Trosa nach Norden über die Insel Mörkö. Nach einer kurzen Fährfahrt erreichen Sie Tumba, von wo Sie optional den Zug nach Stockholm nehmen können. Alternativ können Sie in Södermalm aussteigen und die letzten Kilometer mit

dem Fahrrad zurücklegen.

8. Tag: Individuelle Rückreise.

Pro Person ab **1.279 €**

Wissenswertes

Start/Ziel: Stockholm

Länge: ca. 303 km

Tagesetappen: ca. 41 km - 63 km

Streckenprofil: Leichte Radtour. Sie fahren überwiegend auf kleinen Landstraßen mit wenig Verkehr sowie teilweise auf ausgewiesenen Radwegen. Etwa 50% der Strecke sind asphaltiert, die übrigen 50% führen über ruhige, gut befahrbare Schotterwege.

Mietrad: 20-Gang-Tourenräder

E-Bikes: Tiefer Einstieg/Unisex-Aluminiumrahmen, 9 Gänge, Handbremsen (Scheibenbremsen)

Alle Fahrräder sind mit einer Hinterradtasche, Flickzeug, Flaschenhalter und Schloss ausgestattet.

Anreise Bahn: Stockholm.

Anreise Pkw: In der Nähe des Elite Hotel Eden Park gibt es verschiedene Parkhäuser. Ca. 300-600 SEK (ca. 30-60 €) für 24 h, abhängig von der Lage und dem gewählten Parkhaus.

So wohnen Sie

Übernachtung in guten Mittelklassehotels der 3- und 4-Sterne Kategorie.

DZ1/EZ1: Kategorie B: Zimmer für 1-2 Erwachsene und 1 Kind bis 17 Jahre. Stockholm: z.B. Hotel Elite Hotel Arcadia, Södertälje: z.B. Hotel Ad Astra by Elite, Gripsholm: Gripsholm B& B (kein eigenes Bad), Järna: z.B. Södertuna Slott (Södertuna Castle) oder Hotel Bommersvik, Trosa: z.B. Trosa Stadshotell oder Bergs Gärd Hotel

DZ2/EZ2: Kategorie A: Stockholm: Hotel Elite Hotel Eden Park, Södertälje: z.B. Hotel Ad Astra by Elite, Gripsholm: Gripsholm Vårdshus, Järna: z.B. Södertuna Slott (Södertuna Castle) oder Hotel Bommersvik, Trosa: z.B. Trosa Stadshotell oder Bergs Gärd Hotel

Leistungen

- 7 Nächte inklusive Frühstück
- Gepäcktransfer von Unterkunft zu Unterkunft
- 7-Tage Servicetelefon
- Digitales Karten- und Informationsmaterial (pro Zimmer), GPS-Daten

Gut zu Wissen

- Flüge nach Stockholm auf Anfrage buchbar



Preise pro Person in € (Frühstück)				
ANF H/Leistung 272040 (Region: NEU)				
Unterbr.	A	B	C	EZZ
DZ1 F	1.279	1.309	1.364	510
DZ2 F	1.429	1.454	1.489	600
Zusatzleistungen (ANF ZUB/Leistung: 2720L5)				
X01 X	Mietrad für die Radreise			214
X02 X	E-Bike für die Radreise			379
A Anreise täglich vom 16.5.-22.5.				
B Anreise täglich vom 23.5.-19.6., 22.8.-11.9.				
C Anreise täglich vom 20.6.-21.8.				



Premiumschutz

Für Reisen bis 45 Tage

Reise-Rücktrittsversicherung

- Versicherungssumme bis zur Höhe des jeweiligen Reisepreises

Urlaubsgarantie

- zusätzlicher Kostenersatz bei Reiseabbruch, bei vorzeitiger oder verspäteter Rückreise

Reise-Krankenversicherung

Bei Krankheit oder Unfall im Ausland erstatten wir Ihnen die Kosten für:

- ambulante Behandlung beim Arzt, Zahnarzt, Medikamente
- stationäre Behandlung im Krankenhaus einschließlich Operationen
- medizinisch sinnvolle Rücktransporte (auch Rettungsflüge)

Autoreiseschutzbrief-Versicherung

- Hilfe und Übernahme der Abschleppkosten bei Unfall oder Panne bis 300,- EUR
- Übernahme zusätzlicher Reisekosten bis 2.500,- EUR

Reisegepäck-Versicherung

- Versicherungssumme: 2.000,- EUR je versicherte Person, 4.000,- EUR je Familie

Notfall-Versicherung

- Notruf-Service, weltweit – rund um die Uhr

Prämien

Reisepreis bis EUR	Einzelperson EUR	Code
150,-	11,-	RS01
250,-	18,-	RS02
500,-	34,-	RS03
750,-	44,-	RS04
1.000,-	52,-	RS05
1.500,-	76,-	RS06
2.000,-	97,-	RS07
ab 2.001,-	129,-	RS08

Familientarif buchbar unter dem Code RS100 bis RS800.

Paar-Tarif buchbar unter dem Code RS10 bis RS80.

Reise-Rücktrittsversicherung + Urlaubsgarantie

- Wenn Sie von einer Reise außerplanmäßig vor Reisebeginn zurücktreten oder die Reise unvorhergesehen verspätet antreten müssen, ersetzen wir Ihnen – die vertraglich geschuldeten Rücktrittskosten – die Mehrkosten einer verspäteten Hinreise
- Kostenersatz bei Reiseabbruch, bei vorzeitiger oder verspäteter Rückreise

Prämien

Reisepreis bis EUR	Einzelperson EUR	Code
150,-	9,-	RV01
250,-	16,-	RV02
500,-	32,-	RV03
750,-	42,-	RV04
1.000,-	46,-	RV05
1.500,-	69,-	RV06
2.000,-	89,-	RV07
ab 2.001,-	119,-	RV08

Familientarif buchbar unter dem Code RV100 bis RV800. Paar-Tarif buchbar unter dem Code RV10 bis RV80.

Ameropa Reisehotline: 06172 109-777 • www.ameropa.de/hansemerkur



Paris © Gettyimages.com/extravagantini



Fjorgensee © Gettyimages.com/mytrade1



Hamburg © Gettyimages.com/blueEvip

Der Titel unseres Kataloges Nachhaltigreisen ist eine Wortneuschöpfung und spiegelt unseren Ansatz wider, verantwortungsbewusstes Reisen zu fördern. Es steht für Reisen, bei denen ökologische, soziale und ökonomische Aspekte berücksichtigt werden, ohne dass wir eine absolute Klimaneutralität versprechen.



Impressum

Herausgeber:

Ameropa-Reisen GmbH
Siemensstraße 27
61352 Bad Homburg
Telefon: +49 6172 109-0
E-Mail: info@ameropa.de
Internet: www.ameropa.de

Vertretungsberechtigte Geschäftsführer:
Tim Dunker, Neil Byland

Registergericht: Amtsgericht Bad Homburg
Registernummer: HRB 14958
Umsatzsteuer-Identifikationsnummer
gemäß § 27 a Umsatzsteuergesetz:
DE328960126

Online-Streitbeilegung gemäß Art. 14
Abs. 1 ODR:

Die Europäische Kommission stellt eine
Plattform zur Online-Streitbeilegung
(OS) bereit, die Sie unter
<http://ec.europa.eu/consumers/odr/>
finden.

Bei Pauschalreisen ist mit Vertragsschluss
und nach Übergabe des Sicherungsscheins,

bei den übrigen Leistungen mit Vertrags-
schluss in der Regel 20 % Anzahlung und
die Restzahlung bis 28 Tage vor Leistungs-
beginn zu leisten, sofern im konkreten
Angebot nicht anders angegeben.

Es gelten unsere AGB, die wir Ihnen
gerne zukommen lassen oder die unter
www.ameropa.de/allgemeines/agb
einsehbar sind.

Redaktion V.i.S.d.P.:

Eva Neis
Redaktion und Gestaltung:
Ameropa-Reisen GmbH

Erscheinungsjahr: 2026
Druckfehler, Irrtümer und Änderungen
vorbehalten

Die Ameropa-Reisen GmbH übernimmt keine Haftung für die Richtigkeit oder Vollständigkeit der in dieser Publikation bereitgestellten Informationen oder einen bestimmten Erfolg der angebotenen Informationen, es sei denn, die Unrichtigkeit oder Unvollständigkeit der angebotenen Informationen ist durch ein vorsätzliches oder grob fahrlässiges Handeln der Ameropa-Reisen GmbH verursacht worden. Trotz sorgfältiger inhaltlicher Kontrolle übernimmt die Ameropa-Reisen GmbH keine Haftung für Links zu Webseiten Dritter. Unberührt bleiben eine Haftung nach dem Produkthaftungsgesetz sowie eine Haftung wegen schuldhafter Verletzung des Lebens, des Körpers oder der Gesundheit.

Katalogtitel-Motiv:

Berchtesgaden, Watzmann © Gettyimages.com/DieterMeyrl

Ameropa, der Spezialist für Bahn-Erlebnisreisen, seit über 70 Jahren.



Unser Highlight-Angebot

Lago Maggiore – First Class Bahnerlebnis

pro Person
ab **2.675 €**

8-tägige geführte Standort-Linienzug-Reise ab/bis Deutschland

Erleben Sie den Zauber des Lago Maggiore, genießen Sie das „dolce far niente“: Entdecken Sie per Bahn und Schiff pittoreske Landschaften und lassen Sie sich vom Komfort und dem edlen Ambiente des Grand Hotel Regina Palace in Stresa begeistern.

Die Reise beinhaltet

- > Bahnfahrt 1.Klasse ab/bis jedem deutschem Bahnhof
- > 7 Nächte inklusive Frühstück im Grand Hotel Regina Palace Stresa **AAAA**
- > Deutschsprachige Reiseleitung ab/bis Basel
- > Gepäcktransport ab/bis Zuhause

Die ausführliche Reisebeschreibung zu unserem Highlight-Angebot finden Sie hier.
Buchen Sie jetzt Ihre Reise im Reisebüro oder auf www.ameropa.de

In Kooperation mit

