

November 2022 – Oktober 2023

Ameropa

Kurz urlauben, viel erleben.

# Die Schweiz erfahren

## Bernina Express

Alpentransversale der Superlative

## Glacier Express

Die berühmteste Schweizer Gebirgsbahn

## Wanderreisen und Bahn-Wandern

auf Wanderwegen und Schienen

## So individuell wie Sie

Traumurlaub mit unseren vielfältigen Reisebausteinen

## Hotels

von alpin bis urban, von modern bis mediterran

In Kooperation mit



In Kooperation mit









# Die Schweiz atemberaubend schön!

Liebe Schweiz-Freunde,

Die Schweiz ist ein kleines, unheimlich schönes Land, das seinen Besuchern eine riesige Vielfalt bietet: Freuen Sie sich auf glitzernde Gletschergipfel, duftende Bergwälder und Alpweiden, rauschende Bergbäche und kristallklare Seen, urige Bergdörfer und großartige Städte, legendäre Panoramazüge und erstklassigen Service an Bord. Wer aussteigt, erlebt liebenswerte Gastgeber, reizende Orte und die Köstlichkeiten der Schweizer Küche. Spektakuläre Aussichten machen das einmalige Erlebnis perfekt.

Wir bieten Ihnen in diesem Katalog ausgewählte Hotels, liebevoll geplante und perfekt organisierte Bahn- und Wanderreisen sowie interessante Zusatzleistungen. Eine Bahnreise durch die Schweiz ist eine besonders komfortable Reisevariante und ermöglicht noch dazu den Blick auf sonst oft unerreichbare Landschaften. Die Bahnstrecken, auf denen Sie im Glacier Express und Bernina Express atemberaubende Bergwelten durchqueren, gehören zu den schönsten der Welt.

Mein persönlicher Tipp für Sie: Kombinieren Sie eine Bahnreise mit ausgiebigen Touren in die Natur! Beim „Bahn-Wandern“ entdecken Sie Orte zu Fuß und sehen Brücken, Viadukte und Kehrtunnel aus nächster Nähe. Sollten Sie einmal müde Beine haben, steigen Sie um auf die Bahn. Zug für Zug und Schritt für Schritt – einfach empfehlenswert!

Sie möchten sich voll und ganz aufs Wandern konzentrieren?  
Dann stöbern Sie doch mal durch unsere neuen Wanderreisen ab Seite 39.

„Reisen ist mehr als ein Ziel im Auge zu haben; es bedeutet,  
einen Ort im Herzen zu entdecken, an dem man noch nie zuvor war.“  
Mark Amend

Einen einzigartigen Urlaub mit Ameropa  
wünscht Ihnen

Anja Lebherz  
Produktmanagerin



PS: Wie gefällt Ihnen unser Katalog? Ich freue mich über  
Ihre Meinung. Stimmen Sie ab auf Seite 99.





Bernina Express am Morteratsch



© Mystockimages/Gettyimages.com

## Bahn-Erlebnisreisen 12 – 38

- Glacier Express Excellence Class**  
Erstklassig reisen, exklusiv logieren 15 und 82
- individuelle Reisen**  
z. B. Grand Train Tour of Switzerland, Glacier Express „Klassisch“ oder Magie der Berge ab 16
- geführte Reisen**  
z. B. Glacier Express „First Class“ oder Schweizer Express-Träume ab 12

## Wanderreisen 39 – 48

- Bahn-Wandern: Kombination aus Wandern & Bahnfahren** ab 40  
z. B. in Graubünden, mit dem Glacier Express oder durchs Tessin
- Wanderreisen:** ab 43  
z. B. Gommer und Furka Höhenweg
- Kulinarisch Wandern** ab 42  
z. B. auf der Via Gastronomica oder dem Walliser Weinwanderweg

# Kurzinhalt

Die unglaublich schöne Schweiz entdecken



Mehr Hotels in  
Ihrem Reisebüro und  
auf [ameropa.de/  
schweiz](http://ameropa.de/schweiz)

© assalve/Gettyimages.com



Natur- & Wildbeobachtung  
© Switzerland Tourism/Andre Meier



Rigi – Das schwebende Restaurant

## Hotels 50 – 77

- Pulsierende Städte – Großartige Hotels** ab 50  
z. B. Sorell Hotel Seidenhof in Zürich, Hotel Schweizerhof in Basel
- Berner Oberland – Eiger, Mönch und Jungfrau** 53  
z. B. Arenas Resort Victoria Lauberhorn in Wengen
- Aussichtsreiche Hotels** 57/68  
z. B. Rigi Kaltbad Swiss Quality Hotel, Berghaus Diavolezza in Pontresina
- Graubünden – Gipfel, Täler und Seen** ab 61  
z. B. AMERON Davos Swiss Mountain Resort in Davos
- Wallis – Berge, Gletscher und Reben** ab 70  
z. B. Mont Cervin Palace in Zermatt

## Reisebausteine 80 – 91

- Besondere Erlebnisse** ab 87  
z. B. Rigi – Das schwebende Restaurant, Fondue Rucksack Gstaad oder Husky-Schlittentour
- Spannende Erlebnisfahrten** ab 84  
z. B. Wein- und Gourmetfahrten oder Vollmondfahrten Bernina, Käsezug
- Atemberaubende Bergbahnen** ab 85  
z. B. Jungfrau, Titlis, Diavolezza oder Gornergrat
- Aussichtsreiche Schifffahrten** ab 86  
Vierwaldstättersee, Thuner- und Brienzensee
- Außergewöhnliche Museen** ab 86  
Verkehrshaus Luzern, Chaplin's World, Bahnmuseum Albul





# Bahnland Nr 1 in Europa

Die Schweiz – Kleines Land, großes Streckennetz, großartige Aussichten

Kein Land der Welt bietet ein so dichtes Schienennetz wie die Schweiz, so dass fast eine Million Menschen pro Tag per Zug reisen. Das, zusammen mit zahlreichen touristisch attraktiven Alpenbahnen, macht die Schweiz zum Bahnland Nummer 1. Entdecken Sie einzigartige Landschaften abseits des dichten Straßenverkehrs.

## Per Bahn in die Schweiz

**Deutschland – Schweiz ohne Umstieg!** Reisen Sie bequem und komfortabel per Bahn in die Schweiz. Basel, Chur, Bern, Zürich und Interlaken erreichen Sie ganz entspannt ohne Umstieg per Bahn. Die Züge der Deutschen Bahn verkehren zum Beispiel von Berlin, Hamburg, Köln, München, Stuttgart und Frankfurt/Main. Je nach Strecke gibt es mehrere Direktverbindungen täglich.

### **Offener Aussichtswagen auf der Berninalinie!**

Keine Scheiben, keine Heizung – dafür

Fahrtwind und frische Luft. Die Aussichtswagen verkehren im Sommer täglich zwischen St. Moritz und Tirano sowie auf der Arosalinie. Lernen Sie die gelben Cabrios auf Schienen kennen.

### **Fotowaggons!**

Auf der Albulalinie zwischen Thusis und St. Moritz verkehren Züge, in die spezielle Fotowaggons integriert sind. Extra große Panoramafenster sorgen für einen ungetrübten Blick auf die vorüberziehenden Landschaften und Orte. Die Fenster können oben geöffnet

werden, damit man nicht durch die Scheibe fotografieren muss. Die Sitze sind so angeordnet, dass man gerade aus dem Fenster schauen kann.

Bahnreisen laden dazu ein, komfortabel und entspannt zu reisen, großartige Panoramen zu genießen und dem Alltag für einen Moment zu entfliehen. Sie können es gar nicht erwarten, in die Schweiz zu starten? Stimmen Sie sich auf Ihre bevorstehende Reise mit einem unserer Videos und der Spotify-Playliste ein.

### **Sie haben noch Fragen?**

Bitte wenden Sie sich an Ihr Reisebüro oder rufen Sie uns unter unserer Hotline an: 06172 109 381.



© GettyImages/AscentXmedia

## *Es müsste einfach immer Musik da sein*

Die Schweiz ist eines der abwechslungsreichsten Länder in Europa. Einen erlebnisreichen Urlaub in unserem Nachbarland, die atemberaubende Natur und die vielen kulinarischen Highlights erleben Sie auf unseren Reisen. Den passenden Soundtrack dazu bietet unsere brandneue Spotify-Playlist:

**„Ameropa: Schweiz erleben“**

Hören Sie einen Mix aus schwyzerdütschen Interpreten, echten Geheimtipps deutscher Künstler und lassen Sie die Gedanken schweifen. Köpfförer auf und Musik an!







Glacier Express

# Glacier Express



## Die Entdeckung der Langsamkeit

Glacier Express – Touch the Sky. Die Fahrt mit der wohl berühmtesten Schweizer Gebirgsbahn führt durch atemberaubende Berglandschaften, über reißende Gebirgsflüsse und vorbei an schroffen Felswänden. Dabei verbindet der Glacier Express den Osten mit dem Westen der Schweiz: die bekannten und traditionsreichen Ferienorte Zermatt, Davos und St. Moritz, die mächtigen Viertausender Matterhorn und Piz Bernina.

Zahlreiche Meisterstücke der Bahnbaukunst liegen auf dem Weg: In rund acht Stunden geht es über 291 Brücken, durch 91 Tunnel und über den 2.033 Meter hohen Oberalppass. Die Fahrt durch Graubünden und die wilde Rheinschlucht, die Zentralschweiz und die glitzernden Gletscherwelten des sonnigen Wallis offenbaren die Höhepunkte der Schweizer Hochalpen und die Vielfalt unseres Nachbarlandes – eine einmalige Reise zu den Schönheiten unberührter Bergnatur, in traditionsreiche Bergtäler und jahrhundertealte Kultur.

Der Glacier Express verfügt über moderne, innovative Waggons und Panoramawagen, von denen Sie eine hervorragende Aussicht auf die Bergwelt genießen. Pünktlich zum 90. Jubiläum

des Glacier Express in 2020 wurden alle Panoramawagen der 1. und 2. Klasse renoviert. Elegantes, komfortables Design überzeugt genauso wie das achtsprachige Informationssystem. Auch technisch wurde aufgerüstet – jeder Sitzplatz verfügt nun über eine Steckdose und kostenloses Wifi. So haben Sie über Ihr eigenes Smartphone/Tablet Zugang zum neuen Bordinfotainment, über das Sie spannende Informationen zur Strecke erhalten und auf einer Karte live sehen, wo Sie sich gerade befinden. So verpassen Sie garantiert keins der zahlreichen Highlights. In der Bordküche werden alle Gerichte frisch zubereitet. Zu jeder Tageszeit sorgt eine große Auswahl an Snacks und Getränken für das leibliche Wohl. Das Mittagessen wird Ihnen direkt am mit edlen

Tischdecken und elegantem Porzellan eingedeckten Sitzplatz serviert.

**Unser Tipp:** Sie mögen es exklusiv? Dann wird Sie die Excellence Class begeistern. Nur 20 Reisenden ist die Premium Wagenklasse vorbehalten, alle mit garantiertem Fensterplatz.





Bernina Express

# Bernina Express



## Von Gletscherwelten ins Palmenparadies

Alpentransversale der Superlative und UNESCO-Welterbe: das ist die Berninastrecke. Viadukte und Kreistunnel, Gletscher, Seen und der Berninapass – die Panoramafahrt im Bernina Express gehört zu den spektakulärsten Alpenüberquerungen. Auf dem Weg von Chur oder Davos (mit dem Regionalzug bis Filisur) über St. Moritz ins italienische Tirano bringt Sie der rote Zug aus dem Gletscherglitzern der Schweizer Bergwelt ins italienische Palmenparadies.

Über die Albula- und Berninalinie verbindet der Bernina Express als höchste Bahnstrecke über die Alpen den Norden mit dem Süden Europas. In spektakulärer Linienführung meistert er in Schlangenlinien und ohne Zahnrad 55 Tunnel, 196 Brücken und Steigungen von bis zu 70 Promille und ermöglicht das Erleben der ursprünglichsten Gebirgslandschaften der Schweiz. Dieses einzigartige, harmonische Zusammenspiel von Technik, Kultur und Natur lässt sich Dank der komfortablen Panoramawagen des legendären Zuges aus erster Reihe bestaunen.

Vom Domeschl, der burgenreichsten Region Europas, geht es durch die Schynschlucht und über das rund 90 Meter hohe Solisviadukt ins

wildromantische Albulatal, über grandiose Kunstbauten und Kehrtunnel in die Höhe bis in den Festsaal der Alpen, das prächtige Engadin. Mit Blick auf das mächtige Bernina-Massiv fährt der Zug von 2.253 Metern Höhe wieder hinab ins Puschlav und über das berühmte Kreisviadukt von Brusio bis nach Tirano.

Je nach Zugkomposition bieten die klimatisierten Panoramawagen des Bernina Express 28 Fahrgästen in der 1. Klasse und 43 bzw. 51 Personen in der 2. Klasse Platz. Mit dem InfoT(r)ainment System können Sie interessante Geschichten und Informationen auf Ihrem Smartphone oder Tablet aufrufen, es zeigt Ihnen live den Streckenverlauf auf der Karte und informiert Sie jederzeit darüber, wie schnell der

Bernina Express auf der UNESCO Welterbestrecke unterwegs ist.

**Unser Tipp:** Genießen Sie die Cateringleistung am Sitzplatz. Jeder Fahrgast erhält einen exklusiven Bernina Express Eistee mit Kräutern aus dem Valposchiavo sowie süße Schokoladenherzen von Lindt.





# Gotthard Panorama Express



Gotthard  
Panorama Express

## Einzigartige Kombination aus Schiff- und Zugfahrt

Der Gotthard Panorama Express verbindet Schiff, Zug und zwei der schönsten Regionen zu einem erstklassigen Erlebnis. Mit dem Schiff geht es durch die imposanten Berge der traditionellen Urschweiz. In Flüelen steigen die Reisenden in den Panoramazug der SBB und werden von ihrer persönlichen Reiseleitung empfangen. Über die weltberühmte Gotthard-Panoramastrecke führt die Reise in Richtung mediterrane Südschweiz. Auf der Fahrt durch das mächtige Urner Reusstal ins Tessin erfahren Sie spannende Geschichten der Gotthardregion.

### Die Highlights der Reise

Der Tag beginnt mit purer Entschleunigung: Die Reise im Gotthard Panorama Express beginnt in Luzern. Das Stadtbild wird besonders von der Kapellbrücke und den prachtvollen Bauten aus dem 19. Jahrhundert geprägt. Mit dem Dampfschiff taucht man in die imposante Bergwelt der Zentralschweiz ein. Während knapp drei Stunden geht es vorbei an fjordähnlichen Felshängen und idyllischen Buchten; die verschneiten Berggipfel stets im Hintergrund. Besonders geschichtsträchtige Orte

wie den Schillerstein, die Tellkapelle oder auch die Rütliwiese, wo 1291 die Vertreter der Urkantone Uri, Schwyz und Unterwalden den Rütli Schwur ablegten und damit die Schweiz gegründet haben, folgen. Die Fahrt bietet genügend Zeit, ein köstliches Mittagessen oder Snacks und ein erfrischendes Getränk einzunehmen. Nach Anlegen des Schiffs in Flüelen stehen die Reiseleiter schon bereit und laden in den unverwechselbaren Panoramazug ein.

Während der Fahrt bietet nicht nur das Urner Reusstal und das mediterrane Tessin interessante Geschichten, sondern auch der Bau der Bahnlinie selbst. Als Highlight gilt der Blick auf die Kirche von Wassen: dreimal sieht man das Wahrzeichen aus einer anderen Perspektive. Grund dafür sind die zahlreichen Kehrtunnels der Bahnstrecke. Schon bald folgt die Fahrt durch den 15 Kilometer langen Gotthard-Tunnel. Er führt seit 1882 durch die Schweizer Alpen in Richtung Süden und galt

damals als längster Tunnel der Welt. Eine multimediale Show lässt die Zeit des Tunnelbaus während der Durchfahrt wieder lebendig werden. Auf der Südseite des Gotthardmassivs rücken die drei imposanten Burgen von Bellinzona ins Bild. Im 15. Jahrhundert erbaut sind sie heute Teil des UNESCO-Welterbes. Die Fahrt im Gotthard Panorama Express endet im mediterranen Lugano. Es besticht mit prächtigen Palästen und gepflegten Parks.





© MOB

# GoldenPass Express und mehr ...



## Genfersee, Weinterrassen & Traditionen

Der GoldenPass Belle Epoque – aufregend schön! Möchten Sie reisen wie zu Zeiten der Belle Epoque? Der einzige fahrplanmäßige Zug dieser Art, der GoldenPass Belle Epoque, bringt Sie ganzjährig von den Palmen am Genfersee an den Fuß des Teufelsgletschers im Berner Oberland. In den feudalen Polstersesseln in der 1. und 2. Klasse fahren Sie durch Weinberge, die Urkäseschweiz des Gruyère/Greyerzers und erleben die typische Schweiz wie auf einer Kinoleinwand – aber inmitten echter, duftender Natur.

Das mondäne Montreux am Ufer des Genfersees mit seinem Jazzfestival, der blumengeschmückten Uferpromenade und dem Weihnachtsmarkt unter Palmen ist Ausgangspunkt vieler Ausflüge mit den Zügen des GoldenPass. Einzigartig in der Schweiz sind in Montreux die 3 unterschiedlichen Spurbreiten an einem Bahnhof. Zweimal täglich das ganze Jahr über fährt der GoldenPass Belle Epoque die 62 Kilometer von Montreux über Château-d'Oex und dem Weltkurort Gstaad bis nach

Zweisimmen und zurück. Als Vorbild dienten Wagen aus den Jahren 1914/15 und der Golden Mountain Pullman Express. Ob in den Salonwagen der 1. und 2. Klasse oder im Holzchaletwagen der 2. Klasse – Sie fühlen sich in eine andere Epoche des Reisens versetzt. Die Landschaft, in welcher die Traditionen des Käses und des Scherenschnitts noch gelebt werden, zieht langsam an Ihnen vorüber.

Stündlich, ob Frühling, Sommer, Herbst oder Winter fahren die Panoramic- oder

Belle Epoque GoldenPass Züge durch die Natur und erlauben ein Aus- und Einsteigen in kleinen idyllischen Orten oder laden zu einer der vielen Bahnwanderungen, wie auf dem Philosophenweg von Yehudi Menuhin in Gstaad oder dem Maultierpfad des Greyerzer Käses ein.

Eine technische Weltneuheit mit Spurwechselsystem erlaubt den Gästen im neuesten Panoramazug der Schweiz, dem GoldenPass Express, ab Dezember 2022 ohne umzusteigen von Montreux

nach Interlaken zu fahren. Komfort- und genussvolles Reisen mit lokalen Leckereien und in den 3 Klassen ist garantiert. Die Sessel in der Prestigeklasse können in beide Fahrtrichtungen gedreht werden.



## Allgemeine Legende

- Bahnstrecke
- ... Bus- oder Schifflinie
- ▲ Berge
- 👟 Wandern & Bahn-Wandern

## Legende

- ### Panoramastrecken
- Glacier Express
  - Bernina Express
  - GoldenPass Line
  - Centovalli Bahn
  - Gotthard Panorama Express

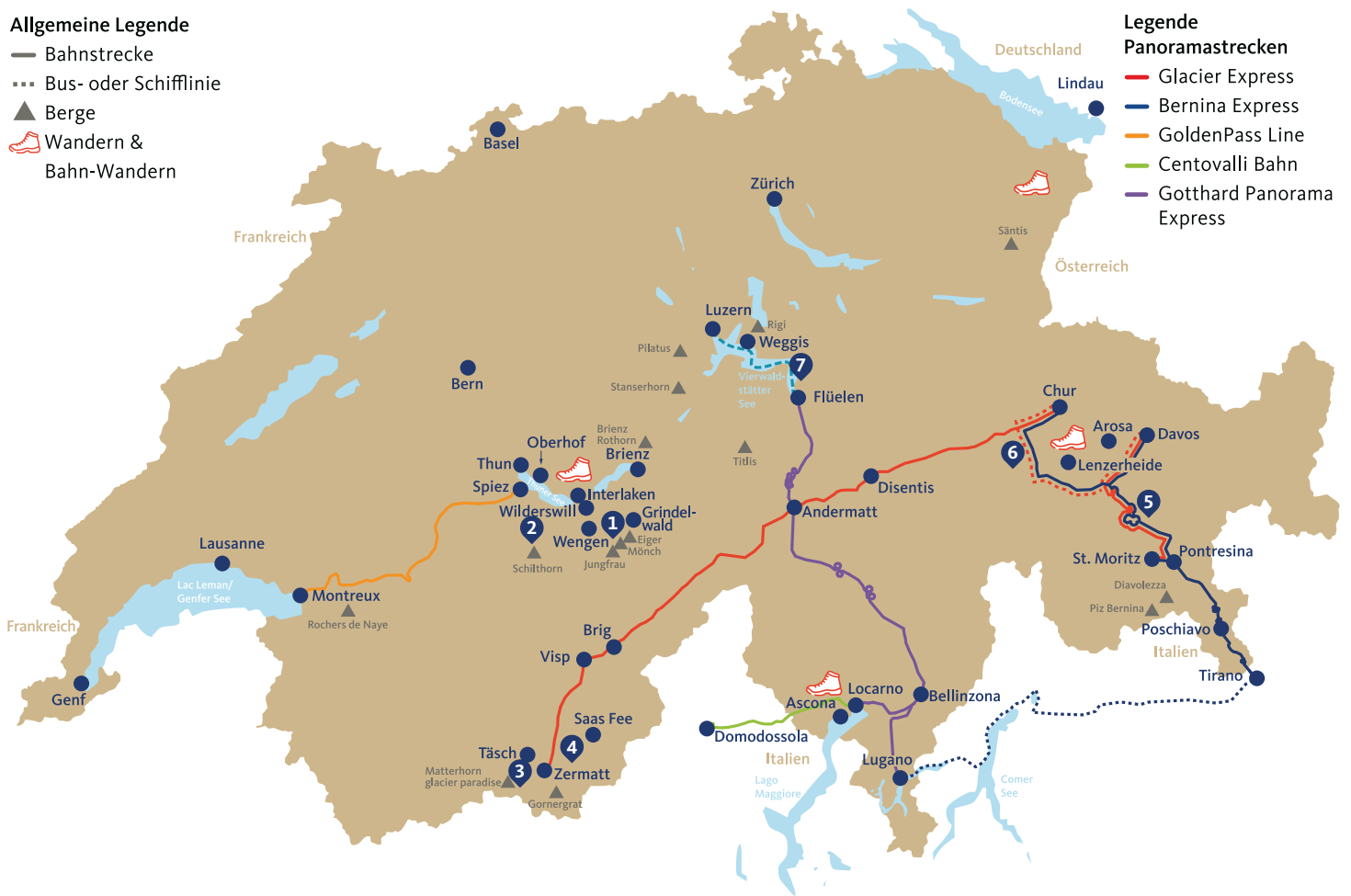

# Schweizer Vielfalt



Abenteuer, Wandern und Genießen.

Ob Sie entspannt im Zug reisen und die hervorragenden Aussichten bewundern, auf Wanderwegen die Schweizer Vielfalt entdecken oder im idyllisch gelegenen Hotel mit Bergblick ausspannen – Sie werden die Schweiz lieben!



Thun © RHB/Andre Meier





1

## ▲ Grandioses Panorama

### Jungfraujoch – Top of Europe

Das Jungfraujoch beherbergt u. a. die höchstgelegene Bahnstation auf 3.454 Metern. Hier oben erwartet Sie eine Welt aus Eis und Schnee. Dabei gewährt das Jahrhundert-Bauwerk überwältigende Blicke auf die riesige Gletscherwelt des Eismeer.

**Tipp:** Gondelbahn „Eiger Express“ und seit Sommer 2022 der spektakuläre Gletscher Erlebnisweg. Seite 85

## TIPPS

### Mit Gästekarten kräftig sparen! Die Schweiz – teuer?

Das muss nicht sein. Z. B. mit der Gästekarte „Davos Klosters Premium Card“ nutzen Sie den öffentlichen Nahverkehr, das Winter-Gästeprogramm Inside und das Sommer-Gästeprogramm Active kostenlos. Ausführliche Informationen finden Sie bei der jeweiligen Hotelausschreibung.

### Swiss Travel Pass und Swiss Transfer Ticket Combi!

Mit diesen Karten können Sie innerhalb der Gültigkeit weitere Fahrkarten vor Ort mit einer Ermäßigung von bis zu 50% erwerben. Außerdem genießen Sie bei beiden Swiss Travel Pässen freien Eintritt in mehr als 500 Museen.

### Gourmino – Versuchung auf Schienen: Kulinarik trifft rollendes Nostalgierestaurant!

Während draußen grandiose Landschaften vorbeiziehen, erfreuen frische, lokale Gerichte den Gaumen. Im behaglichen Ambiente des nostalgischen Speisewagens aus den 30-er Jahren kann man gleich dreifach genießen: die spektakuläre Albulalinie zwischen Chur und St. Moritz, ein außergewöhnliches Ambiente und ein feines 4-Gang-Menü (Bündner Wein- und Gourmetfahrten). Seite 84



2

## ◀ Im Geheimdienst Ihrer Majestät

### Erstes Berg-Drehrestaurant der Welt auf dem Schilthorn

2.970 Meter hoch, 360-Grad-Aussicht auf die Alpen, Rundblick auf über 200 Berggipfel. Hier lässt es sich herzlich dinieren und frühstücken. Oder genießen Sie ein Zvieri-Plättli mit regionalen Produkten im 360°-Restaurant Piz Gloria.

**Nicht vergessen:** Der 007 WALK OF FAME auf dem Gipfel erinnert an den hier gedrehten James Bond-Film. Seite 87



3

## ◀ Winter-Wunderland

### Gipfelerlebnis auf 3.883 Metern

Matterhorn glacier paradise: großartige Eisformationen, glitzernde Eiskristalle, Eisschnitzereien, eine begehbare Gletscherspalte und eine atemberaubende Eisrutsche – und das Ganze 15 Meter unter der Oberfläche. Herzlich willkommen im Gletscher-Palast!

Auf Europas höchste Bergstation bringt Sie die Luftseilbahn. Bis zur Aussichtsplattform mit 360-Grad-Panoramassicht auf 14 Gletscher der französischen, italienischen und Schweizer Alpen bringt Sie der Gipfelflift. **NEU:** Genießen Sie beim Sunset Dinner den Sonnenuntergang und ein 3-Gang-Menü. Seite 89



7

## ▲ Ein Erlebnis zu jeder Jahreszeit

### Schifffahrten auf dem Vierwaldstättersee

Einmal Yacht-Ambiente auf dem Vierwaldstätter See und die wundervolle Aussicht genießen! Bei einer Rundfahrt mit der Panorama-Yacht „SAPHIR“ erleben Sie die Natur, den Wind, die Sonne oder den Regen und gönnen sich pure Entspannung. Ein Audio-Guide informiert über die Höhepunkte der Umgebung. Seite 86



6

## ▲ Spektakuläre Schatzsuche

### Viamala-Schlucht

Ein mystischer Ort für Jung und Alt: bis zu 300 Meter hohe Felsen, wildes Wasser und eine beeindruckende Hängebrücke. Mit einer Schatzkarte ausgestattet können Kinder den Viamala-Schatz finden sowie Schlucht und Geschichte erkunden.



4

© asmithers/Gettyimages.com

## ◀ Schweizer Originale

### Kräutergärten von Ricola Wer hat's erfunden?

5 Kräuterschaugärten (u. a. in Zermatt und Pontresina) bieten von Mai bis September mit ihrem würzigen Duft und ihrer Blütenpracht ein Naturerlebnis der besonderen Art für Wanderer und Naturliebhaber.



5

## ◀ Ganzjährig befahrbar

Die über 100-jährige **Bahnstrecke über die Albula- und Berninalinie beeindruckt heute wie damals.** Landschaften, Kunstbauten und Bahn verschmelzen hier zu einem großartigen Gesamterlebnis. Zu jeder Jahreszeit zeigt die Strecke dabei ein eigenes Gesicht und ist immer wieder eine Reise wert.





ERSTKLASSIG

GLACIER EXPRESS

BERNINA EXPRESS

Bernina Express © Swiss Travel System



La Ginabelle, Zermatt



## Glacier Express „First Class“

### 5-tägige geführte Reise St. Moritz – Zermatt

Unsere sehr beliebte Reise richtet sich besonders an Schweiz-Interessierte, die die Vorzüge einer geführten Reise und hochwertige Hotels genießen möchten. Die Schweizer Reiseleitung steht Ihnen mit ihrem Wissen gern zur Verfügung und lässt diese Reise zu einem unvergesslichen Erlebnis werden.

#### Ihre Reise

**1. Tag: Anreise per Bahn ab Schweizer Grenze** (Bahnfahrt Deutschland zubuchbar) nach Chur (A), in die Hauptstadt des Kantons Graubünden. Dort trifft sich die Reisegruppe am späten Nachmittag mit der Reiseleitung. Anschließend gemeinsame Fahrt nach St. Moritz. Abholung und Transfer zum Hotel Steffani, direkt im Zentrum von St. Moritz-Dorf gelegen. Check-in und Abendessen im Hotel.

**2. Tag: Tagesausflug mit dem Bernina Express** (F/A). Ein erster Höhepunkt dieser Reise ist der Ausflug in der 1. Klasse des Bernina Express. Sie fahren – ohne Zahnrad – durch zauberhafte Alpenlandschaften über den Berninapass

(ca. 2.253 m Höhe), vorbei an der Diavolezza, dem Piz Bernina, dem Lago Bianco in das Puschlav. Dabei passieren Sie die Eisenbahnkehre bei Brusio auf dem Weg in das mediterrane gelegene Städtchen Tirano (Italien). Nachmittags Rückfahrt über die gleiche Strecke.

**3. Tag: Fahrt mit dem Glacier Express von St. Moritz nach Zermatt** (F/M/A). Fahrt mit dem Glacier Express im Panoramawagen der 1. Klasse über den Oberalppass in das Bergdorf Zermatt. Während der Fahrt wird Ihnen ein 3-Gang-Menü serviert. Gepäcktransfer und gemeinsamer Spaziergang zum Hotel La Ginabelle. Check-in und Abendessen im Hotel.

**4. Tag: Zermatt und Umgebung** (F/A). Der

ganze Tag steht Ihnen zur freien Verfügung. Nutzen Sie die Gelegenheit, mit Ihrer Reiseleitung eine Fahrt mit der berühmten Zahnradbahn zum Gornergrat mit Blick auf das Matterhorn, Monte Rosa, Castor und Pollux sowie all die anderen Viertausender zu unternehmen (fakultativ, Sie erhalten für diese Fahrt eine Ermäßigung).

**5. Tag: Rückreise** (F). nach dem Frühstück mit der Bahn bis zur Schweizer Grenze und individuelle Weiterreise.

Programmänderungen vorbehalten.

F=Frühstück, M=Mittag-, A=Abendessen



Glacier Express © swiss-image.ch/Andrea Badrutt



Hotel Steffani, St. Moritz

#### Ihre Vorteile

- Fahrten in der 1. Klasse im Glacier und Bernina Express
- Gästekarte in St. Moritz und Oberengadin inklusive
- deutschsprachige Reisegruppe
- Die Reise wird von einem Schweizer Reiseleiter begleitet.

#### So wohnen Sie

**Hotel Steffani, St. Moritz:** 4-Sterne-Hotel mitten in St. Moritz-Dorf. Es befindet sich nur wenige Gehminuten von der Seepromenade entfernt. Das Hotel verfügt über 3 Restaurants, Bar, Lift, Hallenbad mit Ruhezone, Sauna und Dampfbad. Alle Zimmer sind ausgestattet mit Bad oder Dusche, WC, Föhn, TV, Telefon, Minibar.

**Hotel La Ginabelle:** 4-Sterne-Superior-Hotel in ruhiger Lage, ca. 5 Gehminuten vom Zentrum entfernt. Lassen Sie sich im Restaurant oder in der Hotelbar verwöhnen und entspannen Sie in der Vitalwelt mit Hallenbad und Sauna. Gegen Gebühr und nur saisonbedingt nutzbar: Whirlpool und verschiedene Wellnessanwendungen. Alle Zimmer haben Bad oder Dusche, WC, Föhn, TV, Telefon, Minibar.

#### Leistungen

- Bahnfahrten 1. Klasse für Ihre Fahrten laut Programm
- Fahrten und Platzreservierungen 1. Klasse im Bernina und Glacier Express
- 3-Gang-Mittagessen während der Glacier Express-Fahrt
- je 2 Nächte in den genannten Hotels in St. Moritz und Zermatt
- Verpflegung laut Programm
- Kostenfreie Nutzung der Bergbahnen und der öffentlichen Verkehrsmittel in St. Moritz und im Verkehrsverbund Oberengadin
- Transfer bei An- und Abreise in St. Moritz
- Gepäcktransfer bei An- und Abreise in Zermatt
- Kurtaxe inklusive
- Ameropa-Reiseleitung ab Chur bis Zermatt
- Reisedokumentation

Mindestteilnehmerzahl: 25 Personen  
späteste Absage bis 28 Tage vor Reise

#### Zubuchbare Leistungen

- **Gornergrat:** Berg- und Talfahrt Zermatt – Gornergrat (siehe Seite 90) ab **47 € p. P.** Leistung: 0500S3/X01 X
- **Gourmet-Ticket Gornergrat:** Bahnfahrt Zermatt – Gornergrat – Riffelberg – Riffelalp – Zermatt; Apéro riche im 3100 Kulmhotel Gornergrat; 3-Gang-Gourmetmenü im Hotel Riffelhaus; Dessert und Kaffee im Restaurant Alphi auf der Riffelalp; Zusätzlich im Winter: Schlittelpiste Rotenboden – Riffelberg; Schlittel oder Schneeschuhmiete ab **148 € p. P.** Leistung: 0504S9/X02 X
- **Good Afternoon Ticket:** Bahnfahrt Zermatt – Gornergrat – Zermatt ab 15.36 Uhr ab **48 € p. P.** Leistung: 0506S5/X02 X
- **Matterhorn glacier paradise:** Berg-/Talfahrt Zermatt – Matterhorn, Besuch Gletscherpalast, Ortsbus Zermatt – Talstation ab **54 € p. P.** Leistung: 0500S4/X01



#### Preise pro Person in € (Laut Programm) ANF P/Leistung 050001 (Region: RCH)

Unterbr.	A	B	EZZ
DZ L	1929	—	115

Reisetermine

A 9.6., 23.6., 7.7., 18.8., 30.8., 13.9., 29.9.





Zermatt © Leander Wenger



Hotel Chur, Chur

**Ihre Vorteile**

- Fahrten im Glacier und Bernina Express
- deutschsprachige Reisegruppe
- Die Reise wird von einem Schweizer Reiseleiter begleitet.

**So wohnen Sie**

**Hotel Chur, Chur:** Das 3-Sterne Hotel Chur liegt am Eingang zur schönen Altstadt von Chur, ca. 8 Gehminuten vom Bahnhof entfernt. Zur Ausstattung gehören ein Bistro und ein à la carte-Restaurant. Sauna und Finarium. Gegen Gebühr und nur saisonbedingt nutzbar: Solarium. Alle Zimmer verfügen über Bad oder Dusche, WC, TV, Telefon und Minibar.

**Hotel Holiday, Zermatt:** 3-Sterne Hotel im alpinen Stil mit 36 Zimmern, Restaurant „La Calèche“ mit authentischer Küche, Bar mit Sonnenterrasse (nur im Sommer), WLAN kostenlos (im gesamten Haus), Lift. Die Zimmer verfügen über Bad oder Dusche, WC, Föhn, Telefon, TV, Safe und Minibar sowie Balkon.

**Leistungen**

- Bahnfahrt 2. Klasse ab/bis Schweizer Grenze
- Swiss Transfer Ticket Combi 2. Klasse für Ihre Fahrten laut Programm
- Fahrten und Platzreservierungen 2. Klasse im Bernina und Glacier Express
- Tagesteller während der Glacier Express-Fahrt
- je 2 Nächte in den genannten Hotels in Chur und Zermatt
- Verpflegung lt. Programm
- Gepäcktransfers bei An- und Abreise
- Kurtaxe inklusive
- Ameropa-Reiseleitung ab Chur bis Zermatt
- Reisedokumentation

Mindestteilnehmerzahl: 20 Personen  
späteste Absage bis 28 Tage vor Reise

**Zubuchbare Leistungen**

- **Gornergrat:** Berg- und Talfahrt Zermatt – Gornergrat (siehe Seite 90) ab **47 € p. P.** Leistung: 0500S3/X01 X
- **Gourmet-Ticket Gornergrat:** Bahnfahrt Zermatt – Gornergrat – Riffelberg – Riffelalp – Zermatt; Apéro riche im 3100 Kulmhotel Gornergrat; 3-Gang-Gourmetmenü im Hotel Riffelhaus; Dessert und Kaffee im Restaurant Alphit auf der Riffelalp; Zusätzlich im Winter: Schlittelpiste Rotenboden – Riffelberg; Schlittel oder Schneeschuhmiete ab **148 € p. P.** Leistung: 0504S9/X02 X
- **Good Afternoon Ticket:** Bahnfahrt Zermatt – Gornergrat – Zermatt ab 15.36 Uhr ab **48 € p. P.** Leistung: 0506S5/X02 X
- **Matterhorn glacier paradise:** Berg-/Talfahrt Zermatt – Matterhorn, Besuch Gletscherpalast, Ortsbus Zermatt – Talstation (siehe Seite 89) ab **54 € p. P.** Leistung: 0500S4/X01 X

# Schweizer Express Träume

## 5-tägige geführte Reise Chur – Zermatt

Chur, die Hauptstadt des größten Schweizer Kantons Graubünden und die älteste Stadt der Schweiz, ist Ihr Ausgangspunkt für diese 5-tägige geführte Reise. Fahren Sie mit Ihrer kompetenten Reiseleitung im Bernina und Glacier Express durch die Welt der Schweizer Berge und genießen Sie das von Arven- und Lärchenwäldern umgebene Walliser Dorf Zermatt.

**Ihre Reise**

**1. Tag: Anreise per Bahn ab Schweizer Grenze nach Chur** (Bahnfahrt Deutschland zubuchbar) (A). Das kleine Städtchen ist die älteste Schweizer Siedlung. Die Geschichte des Ortes reicht 5.000 Jahre zurück bis in die Jungsteinzeit. Am Bahnhof in Chur trifft sich die Reisegruppe am späten Nachmittag mit der Reiseleitung. Dann Gepäcktransfer und gemeinsamer Spaziergang zu Ihrem Hotel in Chur, wo Sie gemeinsam zu Abend essen.

**2. Tag: Tagesausflug mit dem Bernina Express** (F/A). Spaziergang zum Bahnhof in Chur. Hier erwartet Sie bereits der Bernina Express für Ihren Ausflug durch Graubünden. Durch das schöne Albulatal erreichen Sie das Engadin, wo der atemberaubende Bahnabschnitt über den 2.253 m hohen Berninapass beginnt. Mit 7 % Steigung ist die Bernina-Linie ohne Zahnrad eine der steilsten

Eisenbahnlinien der Welt. Vorbei am Lago di Poschiavo fahren Sie über das Kreisviadukt bei Brusio und erreichen bald darauf Tirano in Italien, zwischen Palmen und Oleandern gelegen. Nachmittags reisen Sie mit dem Bernina Express zurück nach Chur.

**3. Tag: Fahrt mit dem Glacier Express von Chur nach Zermatt** (F/M/A). Sie beginnen den Tag mit einer Fahrt im bekannten Glacier Express. Von Chur führt Sie die Reise durch die 15 km lange Rheinschlucht über den Oberalppass (2.044 m Höhe) vorbei an wildromantischen Lärchenwäldern in das idyllische Bergdorf Zermatt. Während der Fahrt wird ein Mittagessen serviert. Nach Ankunft Gepäcktransfer zum Hotel Holiday und Abendessen im Hotel.

**4. Tag: Zermatt** (F/A). Der heutige Tag steht Ihnen zur freien Verfügung. Nutzen Sie die Gelegenheit, mit Ihrer Reiseleitung eine Fahrt mit der 1898 in Betrieb genommenen

Zahnradbahn auf den Gornergrat zu unternehmen und auf das Matterhorn (ca. 4.478 m) zu blicken (fakultativ, Sie erhalten für diese Fahrt eine Ermäßigung mit Ihrem Swiss Half Fare Card). Abendessen im Hotel.

**5. Tag: Rückreise** (F). Nach dem Frühstück Gepäcktransfer zum Bahnhof. Bahnfahrt bis zur Schweizer Grenze und individuelle Weiterreise.

Programmänderungen vorbehalten.  
F=Frühstück, M=Mittagessen, A=Abendessen

**Preise pro Person in € (Laut Programm)**  
ANF P/Leistung 052191

Unterbr.	A	B	EZZ
<b>DZL</b>	1119	1174	170
Reisetermine			
<b>A</b>	16.6., 20.9.		
<b>B</b>	28.7.		



Matterhorn © Michael Portmann



Hotel Holiday, Zermatt



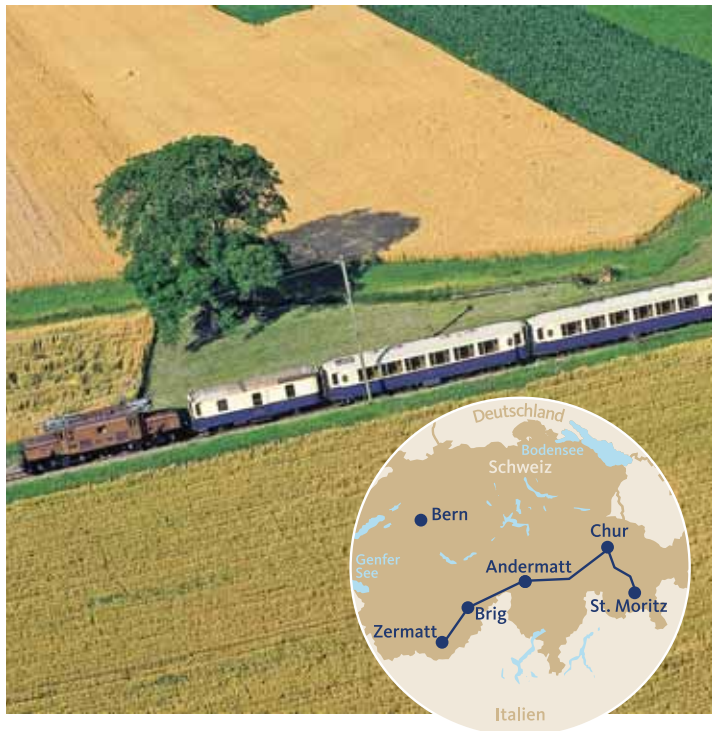

# Glacier Pullman-Express

4-tägige teilgeführte Reise im historischen Luxuszug

St. Moritz – Zermatt

Der „Glacier Pullman-Express“ ist erlebbar als luxuriöse Verführung und alpine Erfahrung zugleich. Reisen Sie auf den Spuren des legendären „Orient-Express“ – im einzigen Original-Luxuszug aus den 30er Jahren – elegant auf Schienen in historischen Wagen im bezaubernden Art Déco-Stil des frühen 20. Jahrhunderts.

### Ihre Reise

**1. Tag: Anreise per Bahn ab Schweizer Grenze** (Bahnfahrt Deutschland zubuchbar) nach St. Moritz (A). Am Abend wird Ihnen im Grand Hotel Des Bains Kempinski ein 4-gängiges Abendmenü serviert.

**2. Tag: Fahrt mit dem „Glacier Pullman-Express“ von St. Moritz nach Andermatt** (F/M). Bereits früh am Morgen (ca. 8 Uhr) verlassen Sie St. Moritz auf der Albula-Strecke (UNESCO-Welterbe) in Richtung Thusis. Hier wartet ein Postautobus, um Sie nach Zillis zu bringen, wo Sie die Kirche St. Martin besuchen. In der Kirche befindet sich eine einzigartig bemalte Decke aus der romantischen Epoche, die nahezu vollständig und ohne Übermalung erhalten geblieben ist. Zurück am Zug werden Sie mit einem Apéro „Willkommen“ heißen und es erwartet Sie im Gourmino-Speisewagen ein 3-Gang-Menü, während Sie Ihre Reise weiter entlang des Rheins führt. Bewundern Sie das mächtige Naturschauspiel der Rheinschlucht bevor der Zug Sie nach Disentis bringt. Hier besichtigen Sie das Benediktinerkloster und lauschen den Anekdoten und kunsthistorischen Details eines einheimischen Mönchs. Bspannt mit einer historischen Lok der Matterhorn Gotthard Bahn überqueren Sie im Anschluss den Oberalppass. Übernachtung in Andermatt.

**3. Tag: Fahrt mit dem „Glacier Pullman-Express“ von Andermatt nach Zermatt** (F/M/A). Nach dem Frühstück fahren Sie zunächst mit dem Zug nach Realp. Hier beginnt Ihre Erlebnisfahrt mit der Dampfbahn über den Furkapass nach Oberwald. Anschließend fahren Sie im Luxuszug nach Fiesch. Per Luftseilbahn geht es weiter auf das Eggishorn. Von hier haben Sie eine einzigartige Aussicht auf das Aletschgebiet (UNESCO-Welterbe). Auf der Fiescher Alp werden Ihnen die typischen Schweizer Käse-Spezialitäten, das Käsefondue oder das Raclette, serviert. Am Nachmittag setzen Sie Ihre Reise mit dem „Glacier Pullman-Express“ fort. Gepäcktransfer und Spaziergang zum Hotel. Am Abend Dine-Around in ausgewählten

Restaurants des Hotels oder in Zermatt.

**4. Tag: Rückreise** (F). Bahnfahrt bis zur Schweizer Grenze und individuelle Weiterreise.

Programmänderungen vorbehalten.  
F=Frühstück, M=Mittag-, A=Abendessen



### Ihre Vorteile

- Kombination aus Luxuszug-Reise und Aufenthalt in Luxushotels in St. Moritz, Andermatt und Zermatt
- Fahrt über die Albula-Strecke (UNESCO-Welterbe)
- Besuch der Kirche St. Martin in Zillis mit Ihrer weltweit einzigartigen Deckenmalerei
- Fahrt durch die spektakuläre Rheinschlucht
- Besichtigung Klosters Disentis mit Pater
- Fahrt auf der Strecke des Glacier Express über den Oberalppass
- Dampfzugfahrt Furkapass Realp – Oberwald
- Ausflug auf das Eggishorn (Aletschgebiet)
- Mittagessen im hist. Gourmino Speisewagen

**Glacier Pullman-Express:** Der „Glacier Pullman-Express“ besteht aus zwei Original-Pullmanwagen aus dem Jahre 1931 der „Cie. Int. des Wagons-Lits et Grands Express Européens“. Die wertvollen Holzeinlegearbeiten stammen vom berühmten französischen Ebenisten René Prou. Dazu kommen ein Pianobarwagen aus dem Jahre 1928 sowie der Gepäckwagen von 1931. Für das Mittagessen an Bord fahren zusätzlich zwei Gourmino-Speisewagen aus den Jahren 1929 und 1930 mit. Alle Wagen sind liebevoll restauriert und entsprechen den heutigen Sicherheitsvorschriften. Es sind nicht nur die bequemen Fauteuils, die Erkerfenster, die zierlichen Fenstertische oder das kostbare Teakholz, die für die Eleganz der Wagen stehen. Es ist vielmehr das Gesamtkunstwerk, die Harmonie aller Details zusammen mit dem besonderen Ambiente, die das einzigartige Erlebnis ausmachen. Gezogen wird der Zug stillecht von historischen Lokomotiven, u. a. auf der Strecke der Rhätischen Bahn vom weltberühmten „Krokodil“. Die Krokodillok zieht die historische Zugkomposition mit 2 Alpine Classic Pullman-Wagen à 32 Sitzplätzen, 1 Gourmino Speisewagen mit 32 Sitzplätzen, 1 Gepäckwagen Alpine Classic Pullman und der Piano Bar bis Disentis. Über die Furka-Bergstrecke wird der Zug mit der Kraft von Feuer und Wasser mit einer Dampfbahn über den Pass gezogen.

### So wohnen Sie

**Grand Hotel des Bains Kempinski, St. Moritz:** Das Hotel liegt direkt an der Mauritius Quelle, gegenüber der Seilbahn in das Ski- und Wandergebiet Corviglia. Neben den 184 eleganten Zimmern & Suiten sowie 27 luxuriösen Residenzen bietet das Hotel drei Restaurants und eine Bar mit separater Cigar Lounge. Der 2.800 qm große alpine Kempinski The Spa mit Fitnessbereich sorgt für Entspannung. Die Unterbringung erfolgt in Zimmern Typ Superior für 1-2 Personen mit Bad oder Dusche und WC, Föhn, TV, WLAN kostenlos, Minibar und Safe sowie Bergblick.  
**The Chedi Hotel, Andermatt:** Mitten im

Herzen der Schweizer Alpen, auf 1.447 m ü. M., wird Sie dieses exklusive Luxushotel in Andermatt mit 123 eleganten Zimmern und Suiten, fünf ausgezeichneten Restaurants und Bars, einem modernen Health Club sowie einem einzigartigen Wellnessbereich verzaubern. Übernachten werden Sie in Deluxe-Zimmern (ca. 52-55 qm) mit Badezimmer mit Dusche und Badewanne, WC, Föhn, Bademantel und Slipper, Sat-TV, Telefon, WLAN (kostenfrei), Safe, kostenfreie Auswahl an Kaffee, Tee, Erfrischungsgetränken und Säften in der Minibar (mit täglicher Auffüllung, ausgenommen alkoholische Getränke), Balkon und eigenen Kamin.

**Mont Cervin Palace, Zermatt:** Das 5-Sterne-Hotel bietet neben 51 Zimmern, 99 Suiten, ausgezeichnete Restaurants, Joseph's Bar mit Pianounterhaltung und Davidoff Lounge. Der Wellness & Spa-Bereich auf 1.700 qm bietet Schwimmbad, verschiedene Saunen sowie einen Ruhe- und Fitnessbereich. Sie übernachten in Zimmern Typ Alpine Classic für 2 Personen mit Badewanne, separater Dusche und abgetrenntes WC, Föhn, Bademantel, Telefon, TV, WLAN (kostenlos), Kaffeemaschine, Minibar und Safe sowie Bergblick. Die Einzelzimmer sind etwas kleiner und bieten einen Blick auf das Zermatter Dorfleben.

### Gut zu wissen

- Gerne senden wir Ihnen den Programmablauf auch in umgekehrter Richtung zu.

### Leistungen

- Bahnfahrt 1. Klasse ab/bis Schweizer Grenze
- Swiss Travel Pass Flex 3 Tage 1. Klasse für Ihre An- und Abreise
- je 1 Nacht im Hotel in den genannten Hotels in St. Moritz, Andermatt und Zermatt
- Verpflegung laut Programm
- Begrüßungs-Apéro
- Tischgetränke (Wein, Bier und Mineralwasser) im Gourmino-Speisewagen und auf dem Eggishorn während des Mittagessens
- Fahrt mit dem „Glacier Pullman-Express“ von St. Moritz – Zermatt
- Reservierung im Pullman- und Speisewagen
- Bustransfer und geführte Besichtigung der Kirche St. Martin in Zillis
- Besichtigung Klosters Disentis mit Pater
- Dampfzugfahrt Furkapass Realp – Oberwald
- Ausflug mit der Luftseilbahn auf dem Eggishorn (Aletschgebiet) inkl. typischer Schweizer Käse-Spezialitäten
- Transfer bei An- und Abreise
- Reiseleitung während der Fahrt im „Glacier Pullman-Express“
- Reisedokumentation

Mindestteilnehmerzahl: 35 Personen  
späteste Absage bis 28 Tage vor Reise



### Preise pro Person in € (Laut Programm)

St. Moritz – Zermatt ANF P/Leistung 051001

Zermatt – St. Moritz ANF P/Leistung 051006

(Region: RCH)

Unterbr.	A	B	EZZ
DZ L	3549	—	880

Kurtaxe vor Ort zahlbar, ca. 3-5 CHF p. P./Nacht  
Kurtaxe in Andermatt inklusive

Reisetermine

**A St. Moritz – Zermatt:** 6.7., 3.8., 20.9.

**B Zermatt – St. Moritz:** 8.7., 5.8., 23.9.





Glacier Express Excellence Class © Glacier Express AG, Peter Hummel

ERSTKLASSIG KULINARISCH



Glacier Express Excellence Class



Glacier Express Excellence Class

## Excellence Class – Premiumreise im Glacier Express

### 4-tägige individuelle Reise St. Moritz – Zermatt und umgekehrt

Erleben Sie die etwa 8-stündige Reise von St. Moritz nach Zermatt mit der Excellence Class, der Premium Wagenklasse des Glacier Express auf angenehme und eindrucksvolle Weise und übernachten Sie in exklusiven 5-Sterne-Hotels in St. Moritz und Zermatt.

#### St. Moritz – Zermatt

**1. Tag: Anreise per Bahn ab Schweizer Grenze** (Bahnfahrt Deutschland zubuchbar) nach St. Moritz. Es gibt Orte auf der Welt, die sind einfach anders als alle anderen. Sie wecken allein mit dem Namen Sehnsüchte und Träume. St. Moritz ist so ein Ort. Er ist einer der bekanntesten Ferienorte der Welt, zweifacher Austragungsort von Olympischen Winterspielen und Teil eines UNESCO-Welterbes. Sein Name ist als Qualitätsmarke geschützt und steht weltweit für Stil, Eleganz und Klasse. Nach Ankomst am Bahnhof St. Moritz Transfer in Ihr First Class-Hotel und Übernachtung.

**2. Tag: Fahrt mit dem Glacier Express (F/M).** Am Morgen werden Sie von Ihrem Hotel zum Bahnhof gebracht, wo Sie bereits der Glacier Express mit seiner Premium Wagenklasse erwartet. Nach einem Willkommensgetränk steigen Sie ein und nehmen auf Ihrem Lounge-Stuhl am Fenster Platz. Die Excellence Class besticht durch ihr hochwertiges Full-Service Angebot und das moderne Design. Als Gast können Sie sich auf der Reise durch die Schweizer Alpen verwöhnen lassen und dabei das imposante Panorama bestaunen. Von St. Moritz schlängelt sich der Zug durch das Albulatal und anschließend weiter durch die Rheinschlucht, den Grand Canyon der Schweiz. Den höchsten Punkt der Reise erreichen Sie auf dem Oberalppass auf 2.033 m. ü. M. Danach geht es bergab

über Andermatt und Fiesch im Goms. Dann naht auch schon bald Zermatt und das Matterhorn rückt in Ihr Blickfeld. Für den kulinarischen Genuss sorgt ein hochwertiges, regionales 7-Gang-Mittagsmenü inklusive Weinbegleitung. Während der gesamten Fahrt steht Ihnen in der Excellence Class ein Reisebegleiter für persönliche Belange sowie für Erklärungen rund um die Fahrt und den Glacier Express zur Seite. Nach Ihrer Ankunft am späten Nachmittag werden Sie vom Bahnhof in Ihr First Class-Hotel in Zermatt gebracht.

**3. Tag: Zermatt (F).** Das autofreie Dorf Zermatt bietet facettenreiche Bergromantik. Alles ist zu Fuß erreichbar – auch romantische Quartiere und ruhige Winkel. Alle Wege führen in die stille und wilde Bergwelt am Fuße des Matterhorns. Es bieten sich die unterschiedlichsten Aktivitäten rund um das Matterhorn zur Erkundung an. Ein Top-Ausflugsziel ist der Gornergrat: Auf dem 3.135 m hohen Berggrat gibt es eine Aussichtsplattform, von der aus man einen unvergesslichen Blick auf das Matterhorn und die umliegende 29 Viertausender Bergwelt genießt (fakultativ). Auch vom Rothorn aus lässt sich das Matterhorn bewundern. Das Matterhorn glacier paradise ist das höchstgelegene Sommerskigebiet Europas und hat das ganze Jahr geöffnet (nicht inklusive). Wer lieber nicht so hoch hinaus möchte, kann aber durch die romantischen Winkel im alten Dorfteil

spazieren oder in der Bahnhofstraße flanieren.  
**4. Tag: Rückreise (F).** Nach dem Frühstück Transfer zum Bahnhof und Bahnfahrt bis zur Schweizer Grenze. Individuelle Weiterreise.

#### Zermatt – St. Moritz

**1. Tag: Anreise per Bahn ab Schweizer Grenze** (Bahnfahrt Deutschland zubuchbar) nach Zermatt. Transfer zum Hotel.

**2. Tag: Tag zur freien Verfügung in Zermatt (F).**

**3. Tag: Fahrt mit dem Glacier Express (F/M).** Am Morgen werden Sie von Ihrem Hotel zum Bahnhof gebracht, wo Sie bereits der Glacier Express mit seiner Premium Wagenklasse für die Fahrt nach St. Moritz erwartet.

**4. Tag: Rückreise (F).** Bahnhofs-Transfer, Bahnfahrt bis Schweizer Grenze und individuelle Weiterreise.

#### Preise pro Person in € (Frühstück)

St. Moritz – Zermatt ANF P/Leistung 050015

Zermatt – St. Moritz ANF P/Leistung 050032

(Region: RCH)

Unterbr.	A	B	HPZ
DZ F	1779	1919	345
EZ F	2279	2419	345

Kurtaxe vor Ort zahlbar, ca. 3-5 CHF p. P./Nacht

A Anreise täglich vom 15. - 24.6., 25.8. - 21.9.

B Anreise täglich vom 25.6. - 24.8.

#### Ihre Vorteile

- Bahnfahrt 1. Klasse ab/bis Schweizer Grenze
- Übernachtung in First Class-Hotels in St. Moritz und Zermatt
- Fahrt mit dem Glacier Express in der Excellence Class
- Hochwertiges, regionales 7-Gang-Mittagsmenü inklusive korrespondierenden Weinen
- Full-Day-Gastrokonzept und Concierge-Service in der Excellence Class während der Fahrt im Glacier Express

#### Glacier Express Excellence Class

Mit der Excellence Class, der Premium Wagenklasse des Glacier Express, lässt sich die Reise zwischen St. Moritz und Zermatt auf angenehme und eindrucksvolle Art erleben. Seien Sie einer von nur 20 Reisenden pro Abfahrt, der dieses exklusive Reiseerlebnis genießen darf.

#### Freuen Sie sich auf:

- Welcome Desk & Check-in auf dem Bahnsteig mit Gepäcktransport
- Ein Reisebegleiter steht Ihnen während der Reise zu jeder Zeit zur Verfügung
- bequeme Lounge Bestuhlung mit garantiertem Fensterplatz – genießen Sie freie Sicht auf die grandiose Bergwelt
- Tablet für Entertainment an Bord
- Full-Day-Gastrokonzept mit: Begrüßungsdrink, Snacks durch den Tag, Softdrinks, Apéro, Appetizer, hochwertiges 7-Gang-Mittagsmenü inkl. Weinbegleitung, Tea-Time inklusive Häppchen

#### So wohnen Sie

**Grand Hotel des Bains Kempinski in St. Moritz:** Das Hotel liegt in St. Moritz, direkt an der Mauritius Quelle. Als einziges 5-Sterne-Luxus-Hotel in St. Moritz befindet es sich direkt gegenüber der Seilbahn in das Ski- und Wandergebiet Corviglia. Neben den 184 eleganten Zimmern & Suiten sowie 27 luxuriösen Residenzen und drei Restaurants bietet das Hotel auch eine Bar mit separater Cigar Lounge. Der 2.800 qm große alpine Kempinski Wellness & Spa mit Fitnessbereich sorgt für Entspannung. Die Unterbringung erfolgt in Zimmern Typ Superior mit Bad oder Dusche und WC, Föhn, TV, WLAN kostenlos, Minibar und Safe sowie Bergblick.

**Mont Cervin Palace in Zermatt:** 5-Sterne-Hotel mit 51 Zimmern, 99 Suiten und ausgezeichneten Restaurants. Zudem können Sie an der Joseph's Bar mit Piano-Unterhaltung oder in der Davidoff Lounge entspannen. Der Wellness & Spa-Bereich auf 1.700 qm bietet Schwimmbad, Saunen sowie einen Ruhe- und Fitnessbereich. Die Unterbringung erfolgt im Zimmer Typ Alpine Classic mit Bergblick. Alle Zimmer verfügen über Badewanne, separate Dusche und abgetrenntes WC, Föhn, Bademantel, Telefon, TV, kostenloses WLAN, Kaffeemaschine, Minibar und Safe sowie Bergblick. Die Einzelzimmer (Blick auf das Zermatter Dorfleben) sind etwas kleiner.

#### Leistungen

- Bahnfahrt 1. Klasse ab/bis Schweizer Grenze
- Swiss Transfer Ticket Combi 1. Klasse für Ihre Fahrten laut Programm
- 1 Nacht/Frühstück (=F) in St. Moritz
- 2 Nächte/Frühstück (=F) in Zermatt
- Fahrt und Platzreservierung in der Excellence Class des Glacier Express
- Full-Day-Gastrokonzept in der Excellence Class inklusive Begrüßungsgetränk, Softdrinks, Snacks, Apéro, Appetizer, 7-Gang-Mittagsmenü inklusive Weinbegleitung und Tea-Time inklusive Häppchen
- Transfer bei An- und Abreise
- Reisedokumentation



Mont Cervin Palace in Zermatt



Grand Hotel des Bains Kempinski, St. Moritz





Bernina Express am Lago di Poschiavo

GLACIER EXPRESS

BERNINA EXPRESS

BAHNINTENSIV



Rheinschlucht

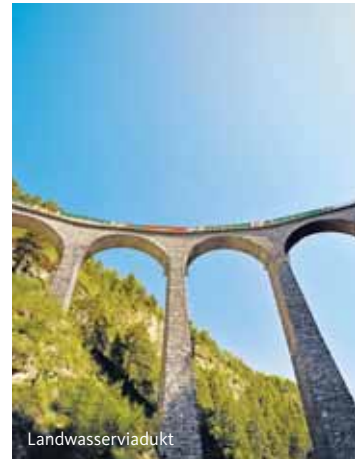

Landwasserviadukt

## Grand Train Tour of Switzerland

4-, 6-, 8- und 9-tägige individuelle Reisen

Die Grand Train Tour of Switzerland ist das Best Of der Schweizer Bahnerlebniswelt. Mit den berühmtesten Panoramazügen erleben Sie auf den Top Strecken die unterschiedlichen Regionen der Schweiz. Bestaunen Sie die spektakulären Landschaften, die kulturellen Unterschiede und genießen Sie die kulinarische Vielfalt des vielleicht schönsten Alpenlandes.

### AB/BIS LUZERN

- 1. Tag: Anreise in Eigenregie nach Luzern.**
- 2. Tag: Fahrt auf der GoldenPass Line (F).** Die Reise führt über Interlaken nach Zweisimmen. Ab hier nimmt der Zug der GoldenPass Line Kurs auf Montreux. Unser Tipp: Unternehmen Sie einen Ausflug auf den Rochers-de-Naye (fakultativ). Heute übernachten Sie in Montreux.
- 3. Tag: Montreux – Zermatt (F).** Durch die beeindruckende Weinanbau-Region fahren Sie in das autofreie Zermatt.
- 4. Tag: Fahrt im Glacier Express (F).** In ca. 8 Stunden fahren Sie im Glacier Express nach St. Moritz. Dabei durchfahren Sie 91 Tunnel, überqueren 291 Brücken und den ca. 2.044 m hohen Oberalppass.
- 5. Tag: St. Moritz – Luzern (F).** Fahrt mit dem Bernina Express über den Berninapass nach Tirano. Ab hier fahren Sie mit dem Bernina Express-Bus nach Lugano. Im Anschluss führt Sie die Fahrt weiter nach Luzern wo Sie übernachten.
- 6. Tag: Individuelle Rückreise (F).**

### BASEL – LUZERN

- 1. Tag: Anreise per Bahn ab Schweizer Grenze (Bahnfahrt Deutschland zubuchbar) nach Basel.** Die Basler Altstadt gehört zu den intaktesten und schönsten Europas. Die engen Gassen und die versteckten Plätze mit über 180 Brunnen gehören genauso zu ihrem Erscheinungsbild wie das jahrhundertalte Rathaus und Basler Münster.
- 2. Tag: Basel – Interlaken (F).** Von Basel fahren Sie heute zunächst mit der Bahn nach Luzern. Umstieg in den Luzern-Interlaken Express, der Sie nach Interlaken bringt. Die rund zweistündige Fahrt führt Sie vorbei an kristallklaren Bergseen, die vom Wasser diverser Flüsse und Wasserfällen gespeist werden. Am Seeufer

- ragen die steilen Felswände der angrenzenden Berge beschützend empor und erzeugen damit einzigartige Fotomotive. Kurz bevor sich der Zug hoch auf den Brünigpass schlängelt, wechselt er auf Zahnradantrieb, um die Steigung bestreiten zu können.
- 3. Tag: Ausflug auf das Jungfrauoch (F).** Ein Ausflug auf das Jungfrauoch krönt jeden Besuch in der Schweiz. Seit über 100 Jahren fährt die Jungfrauobahn zur höchstgelegenen Bahnstation Europas auf ca. 3.454 m ü. d. M., mitten im UNESCO-Welterbe „Schweizer Alpen Jungfrau-Aletsch“. Von der Kleinen Scheidegg fährt die Zahnradbahn das ganze Jahr im Tunnel steil hinauf zum Jungfrauoch. Sieben Kilometer lang ist der Tunnel ab Station Eigergletscher, der von 1896 bis 1912 gebaut wurde. Ein Stopp im Bergstollen ermöglicht einen spektakulären Blick durch Fenster aus der Eigernordwand. Seit Dezember 2020 kann man mit der Gondelbahn „Eiger Express“ auch von Grindelwald bis zum Eigergletscher fahren. Auf dem Gipfel erschließt sich Ihnen eine hochalpine Wunderwelt aus Eis, Schnee und Fels, die Sie von den Aussichtsplattformen „Sphinx“ und „Plateau“, auf dem Aletschgletscher bewundern können.
- 4. Tag: Fahrt auf der GoldenPass Line nach Montreux (F).** Fahrt von Interlaken nach Zweisimmen. Ab hier nimmt der Zug seine Fahrt in Richtung Montreux auf. Als ob die vorbeiziehende Landschaft eigens für die Panoramafahrt gestaltet worden wäre, reiht sich ein Bild ans nächste: grüne Wiesen, traditionelle Holzchalets und im Hintergrund die hohen Gipfel der Alpen. Doch das Beste kommt zum Schluss. Kurz vor Montreux erhält man einen fantastischen Ausblick über den glitzernden Genfersee. Gemächlich den Hügel hinunter schlängelnd, wird man bereits eingestimmt

- auf das mediterrane Flair der Genferseeregion.
- 5. Tag: Montreux – Zermatt (F).** Vom Genfersee geht es heute über Visp nach Zermatt. Erleben Sie auf dieser Reise den wunderbaren Kontrast zwischen See und Berg.
- 6. Tag: Fahrt im Glacier Express (F).** Heute genießen Sie eine entspannte Fahrt mit dem Glacier Express vom mondänen Zermatt in das schillernde St. Moritz. Mit seinen dachhohen Panoramafenstern eröffnet die wohl berühmteste Schweizer Gebirgsbahn freie Sicht auf unberührte Berglandschaften, tiefe Schluchten, reißeende Gebirgsflüsse und einzigartige Landschaften.
- 7. Tag: Fahrt mit dem Bernina Express (F).** Die Alpenüberquerung mit dem Bernina Express ist sicherlich eine der spektakulärsten. Unterwegs rollt der Bernina Express filmreif über den 65 Meter hohen Landwasserviadukt, das Wahrzeichen der Rhätischen Bahn und UNESCO-Welterbestätte. Insgesamt fährt man von Chur nach Tirano durch 55 Tunnel und über 196 Brücken. Dabei passieren Sie phänomenale Sehenswürdigkeiten wie die Montebello-Kurve mit Blick auf das Berninamassiv. Oder den Morteratsch-Gletscher, die drei Seen Lej Pitschen, Lej Nair und Lago Bianco, die Alp Grüm und das Kreisviadukt von Brusio. Mit dem Bernina Express-Bus führt Sie die Fahrt von Tirano weiter bis nach Lugano.
- 8. Tag: Fahrt mit dem Gotthard Panorama Express (F).** Heute geht es aus dem mediterranen Süden durch das Herz der Schweiz und durch den Gotthard-Tunnel von 1882 über die Schweizer Alpen in Richtung Norden. Unterwegs ist die Kirche von Wassen gleich dreimal zu sehen. Sie hat dank der kühnen Bahnanlage mit ihren vielen Kehrtunnel Weltruhm erlangt. Mit einem Dampfschiff reisen Sie ab

- Flüen nahtlos über den Vierwaldstättersee. Geschichtsträchtige Orte wie die Rütliwiese, der Schillerstein und die Tellkapelle begrüßen Sie im Hafen von Luzern ein – nahe der berühmten Kapellbrücke.
- 9. Tag: Rückreise oder Verlängerung (F).** Bahnfahrt bis Schweizer Grenze und individuelle Weiterreise.

### Grand Train Tour – Faszination Wasser

- 1. Tag: Anreise per Bahn ab Schweizer Grenze (Bahnfahrt Deutschland zubuchbar) nach Luzern.** Je nach Abfahrtsort und Ankunftszeit haben Sie die Möglichkeit, einen Zwischenstopp in Zürich einzulegen. Stellen Sie Ihr Gepäck im Schließfach am Bahnhof unter und entdecken Sie die Altstadt mit ihren Sehenswürdigkeiten, bevor Sie Ihre Reise nach Luzern fortsetzen. Zwei Übernachtungen in Luzern.
- 2. Tag: Luzern (F).** Entdecken Sie heute Luzern, am schönen Vierwaldstättersee. Neben der berühmten Kapellbrücke – dem Wasserturm tragen auch die Museggmauer, die Jesuitenkirche und das Löwendenkmal zum eindrucksvollen Luzerner Stadtbild bei. Falls Sie hoch hinaus möchten, empfehlen wir Ihnen entweder einen Ausflug auf die Rigi, die „Königin der Berge“, die von Vierwaldstätter-, Zuger- und Lauerzersee umgeben ist oder eine Fahrt mit der Cabrio-Luftseilbahn (nur zwischen Apr. - Okt.) aufs Stanserhorn (beide Ausflüge fakultativ).
- 3. Tag: Luzern – St. Gallen (F).** Nach dem Frühstück können Sie z. B. einen Ausflug auf den Pilatus mit der steilsten Zahnradbahn der Welt oder der Panorama-Gondelbahn (nicht inkl.) oder eine Bootsfahrt mit einem Raddampfer auf dem Vierwaldstättersee (nicht inkl.) unternehmen. Anschließend verlassen Sie Luzern





GoldenPass Line © Montreux - Berner Oberland-Bahn

und fahren mit dem Voralpen-Express nach St. Gallen. Auf der Strecke fasziniert der Blick auf die Schweizer Mythen und die größte zusammenhängende Hochmoorfläche der Schweiz. Durchs hügelige Toggenburg und über das 99 m hohe Sitterviadukt gelangen Sie nach einer ca. 2 stündigen Fahrt in die Ostschweizer Metropole St. Gallen, deren Stiftbezirk zum UNESCO-Welterbe zählt. Übernachtung in St. Gallen.

**4. Tag: St. Gallen – Schaffhausen – Rückreise (F).** Heute fahren Sie mit dem Panoramazug „Turbo Seelinie“ entlang des Bodensees und Rheins nach Schaffhausen zum Rheinfall. Die Fahrt führt Sie entlang einer einmaligen Seen- und Flusslandschaft. Steigen Sie unterwegs ein und aus, wo es Ihnen gefällt – die Züge verkehren alle 30 Min. Ohne Ausstieg dauert die Fahrt ca. 2 Std. Die Strecke Stein am Rhein – Schaffhausen kann alternativ auch mit dem Schiff erfolgen (inkl.). Anschließend Bahnfahrt zur Schweizer Grenze und individuelle Weiterreise.

**Grand Train Tour – Winter Magic**

**1. Tag: Anreise per Bahn ab Schweizer Grenze (Bahnfahrt Deutschland zubuchbar)** nach Luzern. Je nach Ankunftszeit haben Sie die Möglichkeit, die Altstadt und die Sehenswürdigkeiten Luzerns zu erkunden. Übernachtung in Luzern.

**2. Tag: Luzern – Interlaken (F).** Der Vormittag steht Ihnen zur freien Verfügung. Ob Stadtbesichtigung, kurze Wanderung, Museumsbesuch oder einen Bergausflug auf Pilatus oder Titlis – Luzern und seine Umgebung haben viel zu bieten (Ausflüge fakultativ). Anschließend verlassen Sie Luzern und fahren mit der Bahn weiter nach Interlaken, wo Sie die nächsten beiden Nächte verbringen.

**3. Tag: Interlaken (F).** Interlaken ist ein Winterparadies. Nutzen Sie den Tag für eine Winterwanderung mit magischen Momenten. Inmitten der schneebedeckten Berggipfel und der glitzernden Seenlandschaft erwartet Sie ein zauberhaftes Naturidyll. Wir empfehlen einen Ausflug mit der berühmten Jungfrauabahn auf das Jungfrauojoch (ca. 3.454 m ü. M., fakultativ), die höchstgelegene Bahnstation Europas. Genießen Sie dort den Ausblick auf den Aletschgletscher, den größten Gletscher der Alpen, mitten im UNESCO-Welterbe „Schweizer Alpen Jungfrau-Aletsch“.

**4. Tag: Interlaken – Zermatt (F).** Nach dem Frühstück können Sie noch etwas Zeit in der Jungfrau Region verbringen. Unternehmen Sie z. B. einen Ausflug mit der Luftseilbahn auf das Schilthorn (ca. 2.970 m ü. M., fakultativ). Anschließend fahren Sie durch das schöne Berner Oberland vorbei am Lötschberg nach Brig und weiter auf der Strecke des Glacier Express nach Zermatt. Das Matterhorn-Dorf inmitten seiner Viertausender ist ideal zum Entspannen und Verweilen. Zwei Übernachtungen in Zermatt.

**5. Tag: Zermatt (F).** In Zermatt gibt es viel zu entdecken. Wir empfehlen Ihnen einen Ausflug auf den Gornergrat (nicht inkl.). Von dort haben Sie einen Blick auf 29 Viertausender, können Schlitteln und das Iglu-Dorf besuchen. Oder Sie wagen die Fahrt zur höchstgelegenen Bergbahnstation Europas, dem Matterhorn glacier paradise (ca. 3.883 m ü. M., nicht inkl.).

**6. Tag: Fahrt mit dem Glacier Express (F).** Heute fahren Sie in den Panoramawagen des Glacier Express durch die verschneiten Schweizer Alpen nach St. Moritz. Die Fahrt zwischen Zermatt und St. Moritz mit dem „langsamsten Schnellzug“ der Welt dauert ca. 8 Stunden und ist ein unvergessliches Erlebnis. Auf der Fahrt über den Oberalppass und durch die Rheinschlucht durchqueren Sie unberührte Landschaften. Zwei Übernachtungen in St. Moritz.

**7. Tag: Tagesausflug mit dem Bernina Express (F).** Heute fahren Sie mit dem Bernina Express nach Tirano. Sie erreichen das Puschlav über den Berninapass (ca. 2.253 m Höhe) – ohne Zahnrad – vorbei an der Diavolezza, dem Piz Bernina und Lago Bianco. Dabei passieren Sie die Eisenbahnkehre bei Brusio. Nachmittags Rückfahrt über die gleiche Strecke.

**8. Tag: Individuelle Rückreise (F).** Bahnfahrt bis zur Schweizer Grenze und individuelle Weiterreise.

**Preise pro Person in € (Frühstück) ab/bis Luzern**

ANF P/Leistung 055400 (Region: RCH)

Unterbr.	A	B	EZZ	HPZ
<b>DZA F</b>	919	979	120	200
<b>DZB F</b>	1079	1139	120	200
<b>DZC F</b>	1094	1089	150	240
<b>DZD F</b>	1254	1239	150	240

Kurtaxe vor Ort zahlbar, ca. 3-8 CHF p. P./Nacht  
**A** Anreise täglich  
 3-Sterne-Hotels vom 10.5. - 11.10.  
 4-Sterne-Hotels vom 10.5. - 12.10.  
**B** Anreise sonntags - mittwochs  
 3-Sterne-Hotels vom 1.3. - 23.4.  
 4-Sterne-Hotels vom 29.3. - 23.4.  
 sowie täglich für 3-/4-Sterne-Hotels 24.4. - 9.5.

**Preise pro Person in € (Frühstück) Basel – Luzern**

ANF P/Leistung 055412 (Region: RCH)

Unterbr.	A	B	EZZ	HPZ
<b>DZA F</b>	1639	1539	350	—
<b>DZB F</b>	1809	1699	350	—
<b>DZC F</b>	1779	1939	480	—
<b>DZD F</b>	1949	2109	480	—

Kurtaxe vor Ort zahlbar, ca. 3-8 CHF p. P./Nacht  
**A** Anreise dienstags - sonntags vom 7.4. - 8.5.  
**B** Anreise dienstags - sonntags vom 9.5. - 15.10.

**Preise pro Person in € (Frühstück) Faszination Wasser**

ANF P/Leistung 055417 (Region: RCH)

Unterbr.	A	B	EZZ	HPZ
<b>DZA F</b>	495	545	190	—
<b>DZB F</b>	555	605	190	—

Kurtaxe vor Ort zahlbar, ca. 4-5 CHF p. P./Nacht  
**A** Anreise täglich vom 1.11. - 8.4.  
**B** Anreise täglich vom 9.4. - 29.10.

**Preise pro Person in € (Frühstück) Winter Magic**

ANF P/Leistung 055416 (Region: RCH)

Unterbr.	A	B	EZZ	HPZ
<b>DZA F</b>	1395	—	270	350
<b>DZB F</b>	1545	—	270	350
<b>DZC F</b>	1675	—	270	460
<b>DZD F</b>	1825	—	270	460

Kurtaxe vor Ort zahlbar, ca. 4-5 CHF p. P./Nacht  
**A** Anreise täglich  
 3-Sterne-Hotels vom 6.12. - 10.4.  
 4-Sterne-Hotels vom 6.12. - 16.12., 7.1. - 10.4.

**Ihre Vorteile**

- Das Beste der Schweizer Bahnstrecken
- Fahrten im Glacier- und Bernina Express sowie auf der GoldenPass Line
- Gästekarte Luzern und Interlaken, Montreux Riviera Card inklusive, Ticino Ticket, St. Gallen-Bodensee Mobility Ticket
- Rheinfall, der größte Wasserfall der Schweiz
- zusätzlich bei der **9-tägigen Reise Basel-Luzern** Fahrt im Gotthard Panorama Express und ein Ausflug auf das Jungfrauojoch inklusive

**So wohnen Sie**

**6-tägige Reise ab/bis Luzern**

**DZA/EZA:** 3-Sterne-Hotels: Luzern: Hotel Ambassador, De la Paix oder Waldstätterhof; Montreux: Hôtel Masson; Zermatt: Hotel Alpenblick, Butterfly oder Holiday; St. Moritz: Hotel Corvatsch, Hauser oder Soldanella. Bahnfahrt 2. Klasse.  
**DZB/EZB:** wie DZA/EZA, jedoch Bahnfahrt 1. Klasse.  
**DZC/EZC:** 4-Sterne-Hotels: Luzern: AMERON Luzern Hotel Flora oder Wilden Mann; Montreux: Golf-Hotel René Capt; Zermatt: Hotel Alex, BEAUSITE, La Ginabelle oder Swiss Alpine Hotel Allalin; St. Moritz: Hotel Crystal, Laudinella, Schweizerhof oder Steffani. Bahnfahrt 2. Klasse.  
**DZD/EZD:** wie DZC/EZC, jedoch Bahnfahrt 1. Klasse.

Alle Zimmer mit Bad oder Dusche, WC.  
**Parkmöglichkeiten:** 3-Sterne-Kategorie: Kostenpflichtige öffentl. Parkplätze in verschiedenen Parkhäusern am Bahnhof oder „Löwen denkmal“; 4-Sterne-Kategorie: Kostenpflichtige öffentl. Parkplätze im Parkhaus „Kesselturn“. Gebühren ca. 30 CHF/Tag, zahlbar vor Ort.

**9-tägige Reise Basel – Luzern**  
**DZA/EZA:** 3-Sterne-Hotels: Basel: Hotel du Commerce oder Schweizerhof; Interlaken: Hotel Artos; Montreux: Hôtel Masson; Zermatt: Hotel Alpenblick, Butterfly oder Holiday; St. Moritz: Hotel Corvatsch, Hauser oder Soldanella; Lugano: Hotel Federale; Luzern: Hotel Ambassador, De la Paix oder Waldstätterhof. Bahnfahrt 2. Klasse.  
**DZB/EZB:** wie DZA/EZA, jedoch Bahnfahrt 1. Klasse.  
**DZC/EZC:** 4-Sterne-Hotels: Basel: Hotel Victoria; Interlaken: Hotel du Nord oder Metropole; Montreux: Golf-Hotel René Capt; Zermatt: Hotel Alex, BEAUSITE, La Ginabelle oder Swiss Alpine Hotel Allalin; St. Moritz: Hotel Crystal, Laudinella, Schweizerhof oder Steffani; Lugano: Hotel De la Paix; Luzern: AMERON Luzern Hotel Flora oder Wilden Mann. Bahnfahrt 2. Klasse.  
**DZD/EZD:** wie DZC/EZC, jedoch Bahnfahrt 1. Klasse.

Alle Zimmer mit Bad oder Dusche, WC.  
**4-tägige Reise Faszination Wasser**  
**DZA/EZA:** 3-Sterne-Hotels: Luzern: Hotel Ambassador, De la Paix oder Waldstätterhof; St. Gallen: Sorell Hotel City Weissenstein. Bahnfahrt 2. Klasse.  
**DZB/EZB:** wie DZA/EZA, jedoch Bahnfahrt 1. Klasse.  
**DZC/EZC:** 4-Sterne-Hotels: Luzern: Hotel Ambassador, De la Paix oder Waldstätterhof; Interlaken: Hotel du Nord oder Metropole; Montreux: Golf-Hotel René Capt; Zermatt: Hotel Alex, BEAUSITE, La Ginabelle oder Swiss Alpine Hotel Allalin; St. Moritz: Hotel Crystal, Laudinella, Schweizerhof oder Steffani; Lugano: Hotel De la Paix; Luzern: AMERON Luzern Hotel Flora oder Wilden Mann. Bahnfahrt 2. Klasse.  
**DZD/EZD:** wie DZC/EZC, jedoch Bahnfahrt 1. Klasse.

Alle Zimmer mit Bad oder Dusche, WC.  
**8-tägige Reise Winter Magic**  
**DZA/EZA:** 3-Sterne-Hotels: Luzern: Hotel Ambassador, De la Paix oder Waldstätterhof; Interlaken: Hotel Artos; Zermatt: Hotel Alpenblick, Butterfly oder Holiday; St. Moritz: Hotel Corvatsch, Hauser oder Soldanella. Bahnfahrt 2. Klasse.  
**DZB/EZB:** wie DZA/EZA, jedoch Bahnfahrt 1. Klasse.  
**DZC/EZC:** 4-Sterne-Hotels: Luzern: AMERON Luzern Hotel Flora oder Wilden Mann; Interlaken: Hotel du Nord oder Metropole; Zermatt: Hotel La Ginabelle oder Swiss Alpine Hotel Allalin; St. Moritz: Hotel Crystal, Laudinella, Schweizerhof oder Steffani. Bahnfahrt 2. Klasse.  
**DZD/EZD:** wie DZC/EZC, jedoch Bahnfahrt 1. Klasse.

Alle Zimmer mit Bad oder Dusche, WC.  
**6-tägige Reise ab/bis Luzern**  
**DZA/EZA:** 3-Sterne-Hotels: Luzern: Hotel Ambassador, De la Paix oder Waldstätterhof; Montreux: Hôtel Masson; Zermatt: Hotel Alpenblick, Butterfly oder Holiday; St. Moritz: Hotel Corvatsch, Hauser oder Soldanella. Bahnfahrt 2. Klasse.  
**DZB/EZB:** wie DZA/EZA, jedoch Bahnfahrt 1. Klasse.  
**DZC/EZC:** 4-Sterne-Hotels: Luzern: AMERON Luzern Hotel Flora oder Wilden Mann; Montreux: Golf-Hotel René Capt; Zermatt: Hotel Alex, BEAUSITE, La Ginabelle oder Swiss Alpine Hotel Allalin; St. Moritz: Hotel Crystal, Laudinella, Schweizerhof oder Steffani. Bahnfahrt 2. Klasse.  
**DZD/EZD:** wie DZC/EZC, jedoch Bahnfahrt 1. Klasse.

Alle Zimmer mit Bad oder Dusche, WC.  
**9-tägige Reise Basel – Luzern**  
**DZA/EZA:** 3-Sterne-Hotels: Basel: Hotel du Commerce oder Schweizerhof; Interlaken: Hotel Artos; Montreux: Hôtel Masson; Zermatt: Hotel Alpenblick, Butterfly oder Holiday; St. Moritz: Hotel Corvatsch, Hauser oder Soldanella; Lugano: Hotel Federale; Luzern: Hotel Ambassador, De la Paix oder Waldstätterhof. Bahnfahrt 2. Klasse.  
**DZB/EZB:** wie DZA/EZA, jedoch Bahnfahrt 1. Klasse.  
**DZC/EZC:** 4-Sterne-Hotels: Basel: Hotel Victoria; Interlaken: Hotel du Nord oder Metropole; Montreux: Golf-Hotel René Capt; Zermatt: Hotel Alex, BEAUSITE, La Ginabelle oder Swiss Alpine Hotel Allalin; St. Moritz: Hotel Crystal, Laudinella, Schweizerhof oder Steffani; Lugano: Hotel De la Paix; Luzern: AMERON Luzern Hotel Flora oder Wilden Mann. Bahnfahrt 2. Klasse.  
**DZD/EZD:** wie DZC/EZC, jedoch Bahnfahrt 1. Klasse.

Alle Zimmer mit Bad oder Dusche, WC.  
**4-tägige Reise Faszination Wasser**  
**DZA/EZA:** 3-Sterne-Hotels: Luzern: Hotel Ambassador, De la Paix oder Waldstätterhof; St. Gallen: Sorell Hotel City Weissenstein. Bahnfahrt 2. Klasse.  
**DZB/EZB:** wie DZA/EZA, jedoch Bahnfahrt 1. Klasse.  
**DZC/EZC:** 4-Sterne-Hotels: Luzern: AMERON Luzern Hotel Flora oder Wilden Mann; Interlaken: Hotel du Nord oder Metropole; Montreux: Golf-Hotel René Capt; Zermatt: Hotel Alex, BEAUSITE, La Ginabelle oder Swiss Alpine Hotel Allalin; St. Moritz: Hotel Crystal, Laudinella, Schweizerhof oder Steffani; Lugano: Hotel De la Paix; Luzern: AMERON Luzern Hotel Flora oder Wilden Mann. Bahnfahrt 2. Klasse.  
**DZD/EZD:** wie DZC/EZC, jedoch Bahnfahrt 1. Klasse.

Alle Zimmer mit Bad oder Dusche, WC.  
**8-tägige Reise Winter Magic**  
**DZA/EZA:** 3-Sterne-Hotels: Luzern: Hotel Ambassador, De la Paix oder Waldstätterhof; Interlaken: Hotel Artos; Zermatt: Hotel Alpenblick, Butterfly oder Holiday; St. Moritz: Hotel Corvatsch, Hauser oder Soldanella. Bahnfahrt 2. Klasse.  
**DZB/EZB:** wie DZA/EZA, jedoch Bahnfahrt 1. Klasse.  
**DZC/EZC:** 4-Sterne-Hotels: Luzern: AMERON Luzern Hotel Flora oder Wilden Mann; Interlaken: Hotel du Nord oder Metropole; Zermatt: Hotel La Ginabelle oder Swiss Alpine Hotel Allalin; St. Moritz: Hotel Crystal, Laudinella, Schweizerhof oder Steffani. Bahnfahrt 2. Klasse.  
**DZD/EZD:** wie DZC/EZC, jedoch Bahnfahrt 1. Klasse.

Alle Zimmer mit Bad oder Dusche, WC.  
**6-tägige Reise ab/bis Luzern**  
**DZA/EZA:** 3-Sterne-Hotels: Luzern: Hotel Ambassador, De la Paix oder Waldstätterhof; Montreux: Hôtel Masson; Zermatt: Hotel Alpenblick, Butterfly oder Holiday; St. Moritz: Hotel Corvatsch, Hauser oder Soldanella. Bahnfahrt 2. Klasse.  
**DZB/EZB:** wie DZA/EZA, jedoch Bahnfahrt 1. Klasse.  
**DZC/EZC:** 4-Sterne-Hotels: Luzern: AMERON Luzern Hotel Flora oder Wilden Mann; Montreux: Golf-Hotel René Capt; Zermatt: Hotel Alex, BEAUSITE, La Ginabelle oder Swiss Alpine Hotel Allalin; St. Moritz: Hotel Crystal, Laudinella, Schweizerhof oder Steffani. Bahnfahrt 2. Klasse.  
**DZD/EZD:** wie DZC/EZC, jedoch Bahnfahrt 1. Klasse.

Alle Zimmer mit Bad oder Dusche, WC.  
**9-tägige Reise Basel – Luzern**  
**DZA/EZA:** 3-Sterne-Hotels: Basel: Hotel du Commerce oder Schweizerhof; Interlaken: Hotel Artos; Montreux: Hôtel Masson; Zermatt: Hotel Alpenblick, Butterfly oder Holiday; St. Moritz: Hotel Corvatsch, Hauser oder Soldanella; Lugano: Hotel Federale; Luzern: Hotel Ambassador, De la Paix oder Waldstätterhof. Bahnfahrt 2. Klasse.  
**DZB/EZB:** wie DZA/EZA, jedoch Bahnfahrt 1. Klasse.  
**DZC/EZC:** 4-Sterne-Hotels: Basel: Hotel Victoria; Interlaken: Hotel du Nord oder Metropole; Montreux: Golf-Hotel René Capt; Zermatt: Hotel Alex, BEAUSITE, La Ginabelle oder Swiss Alpine Hotel Allalin; St. Moritz: Hotel Crystal, Laudinella, Schweizerhof oder Steffani; Lugano: Hotel De la Paix; Luzern: AMERON Luzern Hotel Flora oder Wilden Mann. Bahnfahrt 2. Klasse.  
**DZD/EZD:** wie DZC/EZC, jedoch Bahnfahrt 1. Klasse.

Alle Zimmer mit Bad oder Dusche, WC.  
**4-tägige Reise Faszination Wasser**  
**DZA/EZA:** 3-Sterne-Hotels: Luzern: Hotel Ambassador, De la Paix oder Waldstätterhof; St. Gallen: Sorell Hotel City Weissenstein. Bahnfahrt 2. Klasse.  
**DZB/EZB:** wie DZA/EZA, jedoch Bahnfahrt 1. Klasse.  
**DZC/EZC:** 4-Sterne-Hotels: Luzern: Hotel Ambassador, De la Paix oder Waldstätterhof; Interlaken: Hotel du Nord oder Metropole; Montreux: Golf-Hotel René Capt; Zermatt: Hotel Alex, BEAUSITE, La Ginabelle oder Swiss Alpine Hotel Allalin; St. Moritz: Hotel Crystal, Laudinella, Schweizerhof oder Steffani; Lugano: Hotel De la Paix; Luzern: AMERON Luzern Hotel Flora oder Wilden Mann. Bahnfahrt 2. Klasse.  
**DZD/EZD:** wie DZC/EZC, jedoch Bahnfahrt 1. Klasse.

**Leistungen**

- 6-tägige Reise ab/bis Luzern**
- Swiss Travel Pass 4 Tage 2. Klasse (DZA/EZA, DZC/EZC) bzw. 1. Klasse (DZB/EZB, DZD/EZD) für Ihre Fahrten im Programm
  - Fahrten und Platzreservierungen auf der GoldenPass Line, im Glacier- und Bernina Express sowie im Bernina Express-Bus
  - je 1 Nacht/Frühstück (=F) in Montreux, Zermatt und St. Moritz in der gebuchten Hotelkategorie
  - 2 Nächte/Frühstück (=F) in Luzern in der gebuchten Hotelkategorie
  - Gästekarte Luzern für die kostenlose Nutzung des öffentlichen Verkehrs sowie für zahlreiche Ermäßigungen vor Ort
  - Montreux Riviera Card für die kostenlose Nutzung des öffentlichen Verkehrs sowie für zahlreiche Ermäßigungen vor Ort
  - Transfer bei An- und Abreise in St. Moritz und Zermatt
  - Reisedokumentation

- 9-tägige Reise Basel – Luzern**
- Bahnfahrt 2. Klasse ab/bis Schweizer Grenze
  - Swiss Transfer Ticket Combi 2. Klasse (DZA/EZA, DZC/EZC) bzw. 1. Klasse (DZB/EZB, DZD/EZD) für Ihre Fahrten laut Programm
  - Fahrten und Platzreservierungen auf der GoldenPass Line, im Glacier, Bernina und Gotthard Panorama Express
  - je 1 Nacht/Frühstück (=F) in Basel, Montreux, Zermatt, St. Moritz, Lugano und Luzern in der gebuchten Hotelkategorie
  - 2 Nächte/Frühstück (=F) in Interlaken in der gebuchten Hotelkategorie
  - Ausflug auf das Jungfrauojoch
  - Basel Card, Montreux Riviera Card, Gästekarte Interlaken und Luzern und Ticino Ticket für die kostenlose Nutzung der öffentlichen Verkehrsmittel.
  - Transfer bei An- und Abreise in Zermatt und St. Moritz
  - Reisedokumentation

- 4-tägige Reise Faszination Wasser**
- Bahnfahrt 2. Klasse ab/bis Schweizer Grenze
  - Swiss Transfer Ticket Combi 2. Klasse (DZA/EZA) bzw. 1. Klasse (DZB/EZB) für Ihre Fahrten laut Programm.
  - 2 Nächte/Frühstück (=F) in Luzern
  - 1 Nacht/Frühstück (=F) in St. Gallen
  - Gästekarte Luzern für die freie Nutzung des öffentl. Verkehrs und Ermäßigungen vor Ort
  - St. Gallen-Bodensee Mobility Ticket für die freie Nutzung der öffentlichen Verkehrsmittel
  - Reisedokumentation

- 8-tägige Reise Winter Magic**
- Bahnfahrt 2. Klasse ab/bis Schweizer Grenze
  - Swiss Transfer Ticket Combi 2. Klasse (DZA/EZA, DZC/EZC) bzw. 1. Klasse (DZB/EZB, DZD/EZD) für Ihre Fahrten laut Programm
  - Fahrten und Platzreservierungen im Glacier und Bernina Express
  - 1 Nacht/Frühstück (=F) in Luzern in der gebuchten Hotelkategorie
  - je 2 Nächte/Frühstück (=F) in Interlaken, Zermatt und St. Moritz in der gebuchten Hotelkategorie
  - Gästekarte Interlaken für die kostenlose Nutzung der öffentlichen Verkehrsmittel
  - Transfer bei An- und Abreise in Zermatt und St. Moritz
  - Reisedokumentation



Jesuitenkirche, Luzern © Luzern Tourismus/ Laila Bosco





## Im Tesla durch die Schweiz

### 8-tägige individuelle E-Auto Reise ab/bis Solothurn

Von palmengesäumten Seen zu grandiosen Gletscherlandschaften, von mittelalterlichen Dörfern zu pulsierenden Städten – die Grand Tour of Switzerland steht für eine unglaubliche Vielfalt, die Sie umweltfreundlich mit einem E-Auto erleben können.

#### Ihre Reise

**1. Tag: Anreise in Eigenregie nach Solothurn** (An-/Abreise per Bahn zubuchbar) (A). Erkunden Sie die schönste Barockstadt der Schweiz und was es mit dem Mythos der Zahl 11 für dieses mittelalterliche Städtchen auf sich hat. Abends wird Ihnen im geschichtsträchtigen Restaurant Salzhaus (ca. 5 Gehmin. vom Hotel) ein Essen serviert. Übernachtung in Solothurn.  
**2. Tag: Neuenburg – Greyerz – Charmey** (F/A). Nach dem Frühstück Übergabe Ihres E-Autos (ca. 9.30 Uhr, vorwiegend TESLA Modell 3 oder S) und Fahrt den Bielersee entlang zum Neuenburgersee sowie Besuch der mittelalterlichen Stadt Neuenburg. Weiterfahrt via Murten nach Greyerz. Übernachtung in Charmey und Entspannung in den Mineralbädern „Les Bains de la Gruyère“ (Zeit einplanen). Fahrstrecke: ca. 144 km, Dauer: ca. 2h25.  
**3. Tag: Charmey – Simmental – Gstaad – Laenen** (F/A). Bevor Sie sich auf den Weg ins Berner Oberland machen, empfehlen wir Ihnen den Besuch der nahe gelegenen Schokoladenfabrik „Maison Cailler“ (nicht inkl.). Über den wild-romantischen Jaunpass (ca. 1.509 m) gelangen Sie anschließend ins Simmental und nach Gstaad. Weiter führt der Weg ins 6 km entfernte Laenen und zum Lauenensee. Übernachtung und Abendessen im Hotel in Laenen. Fahrstrecke: ca. 57 km, Dauer: ca. 1 Std.  
**4. Tag: Laenen – Rhône – Saas Fee oder Zermatt** (F/A). Sie verlassen das Berner Oberland via Col des Mosses (ca. 1.445 m) in Richtung Wallis. Auf Ihrem Weg entlang der Rhone führt Ihre Fahrt ins 30 km lange Mattertal. Übernachtung in Zermatt (autofrei): Fahrt bis Täsch mit dem Auto und weiter mit dem Zug (Pendelzug alle 20 Minuten) oder Übernachtung in Saas Fee (autofrei, Parkplatz am Ortseingang). Abends: Walliser Käse-Menü (Fondue oder Raclette inkl. Vorspeise u. Dessert). Fahrstrecke: ca. 190 km, Dauer: ca. 3 Std.  
**5. Tag: Saas Fee/Zermatt – Ascona/Locarno** (F/A). Heute haben Sie die Wahl: Route a) Entlang der Grand Tour of Switzerland, durch das urig-schöne Goms und via Furkappa Höhe (ca. 2.429 m) nach Andermatt und via Gotthardpass (ca. 2.106 m) ins Tessin. Fahrstrecke: ca. 250 km, Dauer: ca. 4h5. Alternativ: über den Simplon-Pass (ca. 2.005 m) und das Schmutglerdorf Domodossola, durch das „Tal der Hundert Täler“ (Centovalli) direkt nach Ascona oder Locarno. Fahrstrecke: ca. 125 km, Dauer: ca. 3 Std. Übernachtung in Ascona (Dinner mit Sicht auf die Brissago-Inseln) oder Locarno (Dinner im Ristorante Giardino Lago).  
**6. Tag: Ascona/Locarno – Vierwaldstättersee – Weggis** (F/A). Fahrt nach Bellinzona. 3 Schlösser und die Stadtmauer gehören zum UNESCO Weltkulturerbe. Über den Lukmanierpass (ca. 1.915 m), Disentis, den Oberalppass (ca. 2.044 m) zurück nach Andermatt

und via Flüelen an den Vierwaldstättersee. Fahrstrecke: ca. 270 km, Dauer: ca. 4 Std. Alternativ: von Bellinzona über die Gotthard-Route nach Andermatt und via Flüelen nach Weggis. Fahrstrecke: ca. 174 km, Dauer: ca. 2h40. Übernachtung direkt am See in Weggis.  
**7. Tag: Weggis – Solothurn** (F/A). Fahrt den Vierwaldstättersee entlang und via Seetal nach Hallwil und via Sursee ins urige Emmental und zurück nach Solothurn. Abholung des Mietfahrzeugs ca. 17 Uhr im Hotel. Abendessen in Ihrem Hotel in Solothurn.  
**8. Tag: Individuelle Rückreise** (F). F=Frühstück, A=Abendessen

#### Ihre Vorteile

- Nachhaltig Reisen
- spektakuläre Strecken auf den landschaftlich schönsten Routen
- Ticino Ticket inklusive

#### So wohnen Sie

**DZ/EZ:** Unterbringung in ausgewählten Private Selection 4- bis 5-Sterne-Hotels. Solothurn: Hotel La Couronne; Charmey: Hotel Cailler; Laenen: Hotel Alpenland; Saas Fee: 5-Sterne Grandhotel Walliserhof oder Zermatt: Hotel BEAUSITE; Porto Ronco-Ascona: Boutique-Hotel La Rocca oder Locarno: Boutique-Hotel Remorino; Weggis: Hotel Alexander & Gerbi.

#### Gut zu wissen

- Vor Ort muss eine Kautions in Höhe von 1.000 CHF für die Vermietung hinterlegt werden. Das Auto ist Vollkasko versichert. Selbstbehalt im Schadensfall: 500 CHF.

#### Leistungen

- 2 Nächte in Solothurn
- je 1 Nacht in Charmey, Laenen, Saas Fee oder Zermatt, Porto Ronco oder Locarno sowie in Weggis
- Verpflegung laut Programm
- Ticino Ticket für die kostenfreie Nutzung des öffentl. Verkehrs im Kanton Tessin
- Eintritt ins Bains de la Gruyère/Charmey
- Automiete für 6 Tage ab/bis Solothurn
- Pkw-Stellplatz während der Reise (ausgenommen in Saas Fee oder Zermatt)
- Transfer bei An- und Abreise in Zermatt
- Reisedokumentation, Routenplanung und Straßenkarten

#### Preise pro Person in € (Halbpension)

ANF H/Leistung 050310 (Region: RCH)

Unterbr.	A	B	EZZ
DZL	3329	—	1750

Kurtaxe vor Ort zahlbar, ca. 3 - 7 CHF p. P./Nacht

A Anreise täglich vom 2.6. - 16.10.

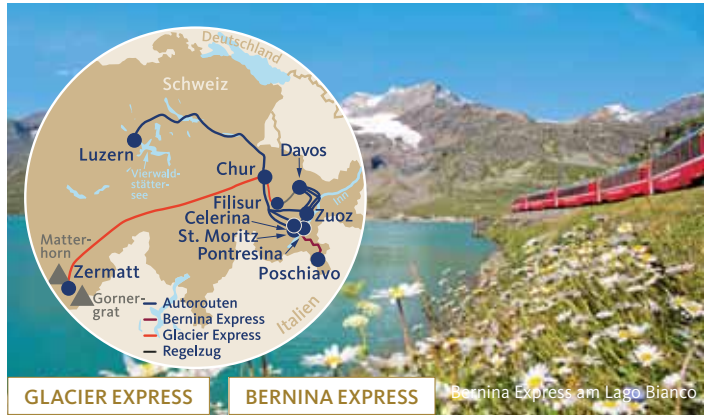

GLACIER EXPRESS | BERNINA EXPRESS | Bernina Express am Lago Bianco

## Faszination Glacier Express und Tesla

### 6-tägige individuelle E-Auto und Zugreise Luzern – Zermatt

Sie erleben auf dieser Reise die Fahrten mit einem E-Auto und den beliebtesten Panoramazügen vereint – eine Kreuzfahrt durch die schönsten Regionen der Schweiz.

#### Ihre Reise

**1. Tag: Anreise per Bahn ab Schweizer Grenze** (Bahnhof Deutschland zubuchbar) nach Luzern (A). Nachmittags erwartet Sie eine ca. 45-minütige Stadtrundfahrt im Elektrozug. Am Abend 3-Gänge-Menü im Hotel.  
**2. Tag: E-Autotour Luzern – Engadin** (F/A). Nach dem Frühstück Übergabe Ihres E-Autos (vorwiegend TESLA Model 3 oder S) und Start einer ersten Fahrt entlang des Vierwaldstättersees. Über Vitznau, Brunnen, Altdorf und über den urigen „Sattel“ – mit 932 m Passhöhe nach Einsiedeln. Möglichkeit zum Besuch des Benediktinerkloster Einsiedeln (nicht inkl.). Weiter geht es über den Seedamm, der den Zürichsee teilt, nach Rapperswil, über den Rickenpass und via Wasserfluh nach Appenzell. Nächste Station ist die „Bündner Herrschaft“. Wie wäre es mit einem Stopp in Maienfeld und einem kleinen Spaziergang ins Heididorf (Eintritt nicht inkl.). Weiterfahrt via Lenzerheide, Tiefencastel über den Julierpass (ca. 2.284 m) ins Oberengadin. Am Abend 4-Gang-Gourmet-Dinner und Übernachtung in Ihrem Hotel in Celerina, Pontresina oder Zuoz.  
**3. Tag: Fahrt im Bernina Express** (F/M/A). Heute fahren Sie mit dem Bernina Express von St. Moritz nach Poschiavo. Freuen Sie sich auf eine Fahrt, die zu den spektakulärsten Alpenüberquerungen zählt. Dank der Panoramawagen genießen Sie unbeschränkte Sicht auf das unberührte Alpenpanorama. Sie reisen bis Poschiavo-Le Prese. Am Lago di Poschiavo – im Ristorante La Perla des Hotels Le Prese erwartet Sie ein Valposchiavo-Menü. Die Rückfahrt erfolgt auf der gleichen Strecke. Den Abend schließen Sie im Hotel mit einem 4-Gang-Gourmet-Abendessen ab. Übernachtung wie am Vortag.  
**4. Tag: E-Autotour Engadin – Davos** (F/A). Mit Ihrem Elektro-Auto fahren Sie entlang des jungen Inn nach Zernez. Unser Tipp: Machen Sie einen Abstecher in den Schweizer Nationalpark – oder ins Nationalparkzentrum (beides nicht inkl.). Über den Flüelapass (ca. 2.384 m) gelangen Sie nach Davos. Hier erfolgt die Rückgabe des Autos. Am Abend genießen Sie ein 4-Gang-Menü im „Pulsa-Restaurant“: Fusion-Cuisine (Traditionelle Gerichte mit asiatischen Aromen). Übernachtung in Davos.  
**5. Tag: Fahrt im Glacier Express** (F/A). Mit dem Regelzug fahren Sie zunächst nach Filisur, dabei überqueren Sie das berühmte Wiesener Viadukt. In Filisur besteigen Sie den Glacier Express, den langsamsten Schnellzug der Welt. Auf dem Weg nach Zermatt überqueren Sie unter anderem das Landwasser-Viadukt, fahren durch die Rheinschlucht, den „Grand Canyon der Schweiz“ und über den Oberalppass auf ca. 2.044 m. Mit einem typischen Walliser Menü in Ihrem Hotel in Zermatt (Walliser Trockenfleisch und ein Käsegericht in Form von Raclette oder Fondue nach Wahl) endet ein Tag

voller einmaliger Eindrücke.

**6. Tag: Rückreise** (F). Bahnfahrt bis zur Schweizer Grenze und individuelle Weiterreise.

#### Ihre Vorteile

- Nachhaltig Reisen
- Fahrten im Glacier und Bernina Express
- Stadtrundfahrt im Elektrozug durch Luzern
- Kostenfreie Nutzung des öffentlichen Verkehrs in Davos und im Oberengadin

#### So wohnen Sie

**DZA/EZA:** Unterbringung in ausgewählten Private Selection 4- bis 5-Sterne-Hotels. Luzern: 5-Sterne Hotel Schweizerhof; Celerina: Hotel Cresta Palace oder Pontresina: Hotel Saratz oder Zuoz: Castell Zuoz; Davos: Hotel Grisch; Zermatt: Hotel BEAUSITE. Bahnfahrt 2. Klasse.  
**DZB/EZB:** wie DZA/EZA, jedoch Bahnfahrt 1. Klasse.

#### Gut zu wissen

- Vor Ort muss eine Kautions in Höhe von 1.000 CHF für die Vermietung hintergelegt werden. Das Auto ist Vollkasko versichert. Selbstbehalt im Schadensfall: 500 CHF.

#### Leistungen

- Bahnfahrt 2. Kl. ab/bis Schweizer Grenze
- Swiss Travel Pass Flex 4 Tage 2. Klasse (DZA/EZA) bzw. 1. Klasse (DZB/EZB) für Ihre Fahrten laut Programm
- Fahrten und Platzreservierungen im Glacier und Bernina Express
- je 1 Nacht in Luzern, Davos und Zermatt
- 2 Nächte in Celerina oder Pontresina oder Zuoz
- Verpflegung lt. Programm
- Davos Klosters Premium Card für die kostenfreie Nutzung des öffentlichen Ortsverkehrs und Nutzung des Gästeprogramms
- Engadin/St. Moritz inklusiv Card für die kostenfreie Nutzung des öffentlichen Verkehrs im Oberengadin
- Stadtrundfahrt mit dem Elektro-Zug durch Luzern
- Elektrofahrzeugmiete für 3 Tage von Luzern – Davos
- Reisedokumentation
- Routenplanung und Straßenkarten

#### Preise pro Person in € (Laut Programm)

ANF H/Leistung 050305 (Region: RCH)

Unterbr.	A	B	EZZ
DZA L	3049	—	1260

DZB L 3229 — 1260

Kurtaxe vor Ort zahlbar, ca. 3 - 5,90 CHF p. P./Nacht

A Anreise täglich vom 2.6. - 11.10.





GLACIER EXPRESS Arosalinie © Rhätische Bahn



Ascona

## Die Höhepunkte Graubündens

### 7-tägige individuelle Reise Zermatt – Arosa

Erleben Sie die spektakulärsten Highlights der Bündner Bahnwelt! Abends lassen Sie die Eindrücke im Spa- und Wellnessbereich der Hotels auf sich wirken und genießen kulinarische Kreationen aus einheimischen Produkten, begleitet von einem edlen Tropfen!

#### Ihre Reise

**1. Tag: Anreise per Bahn ab Schweizer Grenze** (Bahnfahrt Deutschland zubuchbar) nach Zermatt. Transfer zum Hotel. Abendessen im Hotel (Guthaben 55 CHF/ Person) und Blick auf das Matterhorn vom Balkon Ihres Zimmers.

**2. Tag: Zermatt** (F). Entdecken Sie heute Zermatt. Wie wäre es mit einer Wanderung oder einem Ausflug auf den Gornergrat? Mit Ihrem Swiss Travel Pass erhalten Sie eine Ermäßigung beim Kauf einer Fahrkarte. Nachmittags Zeit zur freien Verfügung. Abendessen (Guthaben in Höhe von 55 CHF/ Person).

**3. Tag: Fahrt mit dem Glacier Express** (F/A). Am Morgen Transfer zum Bahnhof, wo der Glacier Express bereits auf Sie wartet. Ihre Fahrt im „langsamsten Schnellzug“ der Welt bringt Sie über den Oberalppass, durch die Rheinschlucht und über das berühmte Landwasserserviadukt nach Filisur. Von hier Weiterfahrt (Regionalzug) nach Davos. Kurzer Spaziergang und Abendessen in Ihrem Hotel.

**4. Tag: Natur pur im Engadin** (F/A). Nach dem Frühstück geben Sie Ihren Koffer an der Rezeption ab und starten „schwerelos“ in Ihr Bündner Bahn- und Naturerlebnis. Von Davos geht es zunächst nach Klosters. Ab hier gelangen Sie durch den Vereina-Tunnel vom Prättigau ins Engadin. Naturliebhabern legen wir einen Ausflug ins Schweizerische Nationalpark-Zentrum ans Herzen (nicht inkl.), der sich in Zernez befindet. Ihre Tagestour beenden Sie im Engadin mit einem Mehrgang-Abendessen. Zwei Nächte in Celerina, Pontresina oder Zuoz.

**5. Tag: Auf der Berninalinie ins Valposchiavo** (F/A). In St. Moritz beginnt die spektakuläre Alpenüberquerung. Auf der Strecke des Bernina Express schlängeln Sie an Seen, Bergen und Gletschern vorbei durch die Engadiner Gebirgswelt. Auf ca. 2.253 m ü. M. thront das Ospizio Bernina. Eine Meisterleistung aus Bautechnik und Linienführung verleihen der Strecke Ihren UNESCO-Charakter. Auf dem Rückweg haben Sie nochmals die Sicht auf das unberührte Alpenpanorama.

**6. Tag: Fahrt auf der Albulalinie nach Arosa** (F/A). Nach dem Frühstück und der Gepäckabgabe startet Ihr nächstes Bahnerlebnis: die Albulastrecke. Dabei überwindet die Bahn einen Höhenunterschied von ca. 1.000 m dank Solisviadukt, Landwasserserviadukt und den Kehrtunneln ohne Zahnrad. Das Paradies der Albulalinie gehört zum UNESCO Welterbe. Auf dem letzten Abschnitt der Albulalinie kommen Sie vorbei an Filisur, Tiefencastel und Thusis bis in die Alpenmetropole Chur. In Chur angekommen wartet ein weiteres Bahnhighlight auf Sie: Die Arosalinie. Innerhalb einer Stunde bringt Sie der rote Zug von der Stadt in die Berge. Atmen Sie die frische Bergluft auf Ihrem Spaziergang ins Hotel ein. Am Abend verwöhnt Sie das Genusshotel im Rahmen der

Halbpension mit einem feinen Abendessen.  
**7. Tag: Rückreise** (F). Bahnfahrt bis Schweizer Grenze und individuelle Weiterreise.  
F=Frühstück, A=Abendessen

#### Ihre Vorteile

- Fahrt im Glacier Express
- Gepäcktransfer von Hotel zu Hotel
- freie Nutzung der Bergbahnen in der Region des Oberengadin inklusive

#### So wohnen Sie

**DZA/EZA:** Unterbringung in ausgewählten Private Selection 4-Sterne- oder 4-Sterne-Superior-Hotels. Zermatt: Hotel BEAUSITE; Davos: Hotel Grischä; Zuoz: Hotel Castell oder Celerina; Hotel Cresta Palace oder Pontresina; Hotel Saratz; Arosa: Hotel Valsana oder vergleichbar. Bahnfahrt 2. Klasse.

**DZB/EZB:** wie DZA/EZA, jedoch Bahnfahrt 1. Klasse.

#### Leistungen

- Bahnfahrt 2. Kl. ab/bis Schweizer Grenze
- Swiss Travel Pass 8 Tage 2. Klasse (DZA/EZA) bzw. 1. Klasse (DZB/EZB) für Ihre Fahrten laut Programm
- Fahrt und Platzreservierung im Glacier Express
- 2 Nächte/Frühstück in Zermatt (=F)
- 2 Nächte/Halbpension in Zuoz, Celerina oder Pontresina (=F/A)
- je 1 Nacht/Halbpension (=F/A) in Davos und Arosa
- Davos Klosters Premium Card für die kostenlose Nutzung des öffentl. Verkehrs und der Gästeprogramme Winter „Inside“ und Sommer „Active“ sowie ermäßigter Preis für die Nutzung der Bergbahnen.
- Arosa Card für die freie Fahrt mit den Bergbahnen Arosa
- 2x Guthaben in Höhe von 55 CHF/ Person im Hotel in Zermatt, einlösbar für das Abendessen in einem der Hotel- bzw. Partnerrestaurants
- Freier Zutritt zur Spa- und Wellnesswelt in allen Hotels (ausgen. Hotel Grischä)
- 2x Gepäcktransfer von Hotel zu Hotel (ausgenommen Zermatt – Davos)
- Transfer bei An- und Abreise
- Reisedokumentation

#### Preise pro Person in € (Halbpension)

Unterbr.	A	B	EZZ
<b>DZL H</b>	2488	—	280
<b>DZB H</b>	2708	—	280

Kurtaxe vor Ort zahlbar, ca. 3 - 6 CHF p. P./Nacht

**A** Anreise täglich vom 11.6. - 6.9.

## Benvenuti im Tessin

### 4-tägige individuelle Standort-Reise

Entdecken und erfahren Sie die Tessiner Täler und versteckten Orte mit einem E-Fiat 500 Cabriolet, genießen Sie den botanischen Garten auf den Brissago-Inseln und den Besuch eines typischen Grotto. Benvenuti im Tessin.

#### Ihre Reise

**1. Tag: Anreise in Eigenregie nach Ascona oder Locarno.**

**2. Tag: Verzascatal, Bellinzona und seine Schlösser** (F). Das wildromantische Verzascatal ist atemberaubend und unbedingt eine Reise wert. Fahren Sie zeitig los und genießen Sie das Tal vormittags mit einem ersten Halt an der Staumauer in Gordola. Unser Tipp: Parken Sie das Auto an der Brücke in Gerra und machen Sie einen einfachen ca. 1h Spaziergang entlang der Verzasca bis nach Sonogno. Mit dem Postauto können Sie Dank Ihrem Ticino Ticket kostenlos (stündlich) nach Gerra zurückfahren. Auf dem Weg zurück Richtung Lago Maggiore sollten Sie unbedingt für ein Bad in Lavertezzo bei der berühmten Brücke Ponte dei Salti halten. Zurück in der Magadino-Ebene empfehlen wir Ihnen einen Besuch in der Fattoria L'Amorosa in Gudo – mitten in den Weinbergen des bekanntesten Tessiner Winzers – Delea. Weshalb planen Sie hier nicht Ihr Mittagessen (nicht inkl.) ein? Eine Tischreservierung ist zu empfehlen, Ihre Rezeption macht das gerne für Sie. Weiter geht es nach Bellinzona, wo Sie die drei Burgen Castelgrande, Castello di Montebello und Castello di Sasso Corbaro (UNESCO-Weltkulturerbe) besuchen können. Von Bellinzona zurück in Ihr Hotel benötigen Sie ca. 30-40 Minuten Fahrtzeit.

**3. Tag: Valle Maggia** (F). Das Maggialtal ist eins der längsten Alpentäler im Tessin. Auf der Fahrt nach Bignasco liegt die Maggia mit ihrem glasklaren Wasser links von Ihnen. Im Sommer können Sie einen Badeausflug einplanen. In Bignasco gibt es noch einige Bauten aus früheren Jahrhunderten, wie die alte Steinbrücke, die Dorfkirche (15. Jh.), die Kapellen San Rocco und Santa Maria del Ponte sowie zwei alte Getreidespeicher auf Stelzen. Sie fahren weiter in das Val Lavizzara bis nach Mogno, wo die berühmte Kirche des Architekten Mario Botta steht. Oberhalb des Dorfes erstreckt sich der Stausee Lago Sambuco in einer wunderschönen Landschaft. Die reine Fahrtzeit bis an den Lago Sambuco dauert ca. 1h (ca. 50 km). Wir möchten Ihnen aber noch mehr Spannendes zeigen, nämlich das Val Bavona: Das Bavona-Tal ist ein typisches Eiszeit-Tal und das ursprünglichste der Tessiner Täler. Überall stoßen Sie auf riesige Felsblöcke, wo rustikaler Wohnraum und Ställe angebaut und auch ausgehoben wurden. Sie erreichen das Bavona-Tal, indem Sie zurück nach Bignasco fahren. Auf der Fahrt dorthin kommen Sie an Foroglio, wo sich der berühmte Wasserfall befindet, wobei hier haben wir Ihnen einen Tisch im Ristorante „La Froda“ (inkl., täglich 12-21 Uhr) mit seinen Tessiner Spezialitäten reserviert.

**4. Tag: Individuelle Rückreise** (F). Nutzen Sie den Morgen für einen Ausflug auf die Brissago-Inseln, bevor Sie Ihr Rückreise antreten.

#### Ihre Vorteile

- Nachhaltig Reisen
- 2 Tage Automiete
- Ticino Ticket inklusive
- Hotels mit Blick auf den Lago Maggiore, subtropischen Garten sowie Panorama-Pool bzw. Hallenbad
- Eintritt in den Botanischen Garten
- Besuch eines Grotto mit einem typischen Tessiner Gericht inklusive Wein

#### So wohnen Sie

**DZ/EZ:** Unterbringung in Private Selection Hotels: 4-Sterne Hotels (z. B. Boutique-Hotel La Rocca, Porto-Ronco, Hotel Casa Berno, Ascona oder Boutique-Hotel Remorino, Minusio-Locarno) mit Restaurant (ausgenommen Boutique-Hotel Remorino), Lift, kostenloses WLAN (im gesamten Haus), Panorama- oder romantische Garten-Pools bzw. Hallenbad und Privatstrand sowie kostenfreier Parkplatz (ausgenommen Boutique-Hotel La Rocca, ca. 9 CHF/Tag). Alle Zimmer verfügen über Bad oder Dusche, WC, Telefon, kostenloses WLAN, TV, Safe, Minibar sowie Balkon mit Blick auf den See.

#### Gut zu wissen

- Vor Ort muss keine Kautions für die Vermietung hinterlegt werden. Das Auto ist Vollkasko versichert. Selbstbehalt im Schadensfall: 500 CHF.

#### Leistungen

- 3 Nächte/Frühstück (=F)
- 2 Tage Automiete E-Fiat 500 Cabrio
- Ticino Ticket für die kostenlose Nutzung der öffentlichen Verkehrsmittel im gesamten Kanton Tessin
- 1 Flasche Sekt bei Anreise auf dem Zimmer
- 1 Grotto-Besuch inkl. typischem Tessiner Gericht und Boccialino (0,25 l) Rotwein
- Eintritt in den Botanischen Garten auf den Brissago-Inseln
- Reisedokumentation
- Straßenkarte und Routenvorschläge

#### Preise pro Person in € (Laut Programm)

Unterbr.	A	B	C	D
<b>DZL</b>	785	812	913	941
<b>EZL</b>	1570	1624	1826	1882

Kurtaxe vor Ort zahlbar, ca. 6,20 CHF p. P./Nacht

**A** Anreise So - Do vom 1.3. - 6.7. 17.9. - 20.10.

**C** Anreise So - Do vom 7.7. - 9.7., 25.7. - 29.7., 13.8. - 16.9.

**D** Anreise Fr - Sa vom 7.7. - 9.7., 25.7. - 29.7., 13.8. - 16.9.





GLACIER EXPRESS Glacier Express



GLACIER EXPRESS Chur © Chur Tourismus/Markus Buehler

## Glacier Express „Individuell“

3-tägige individuelle Kurzreise

St. Moritz – Zermatt / Zermatt – St. Moritz

Eine 3-tägige Kurzreise, auf der Sie die Ferienkantone Engadin und Wallis, kombiniert mit einer Fahrt im weltberühmten Glacier Express, erleben.

### Ihre Reise

**1. Tag: Anreise per Bahn ab Schweizer Grenze** (Bahnfahrt Deutschland zubuchbar) nach St. Moritz, dem mondänen Ort im Engadin.

**2. Tag: Fahrt mit dem Glacier Express (F).** Am Morgen beginnen Sie in St. Moritz die Fahrt mit dem weltberühmten Glacier Express durch eine stets wechselnde, immer von neuem faszinierende Landschaft nach Zermatt. Am Platz haben Sie die Möglichkeit, ein Menü/Tagesteller (fakultativ) einzunehmen, das wir, je nach Verfügbarkeit, gerne für Sie vorbestellen.

**3. Tag: Rückreise (F).** Bahnfahrt über Brig zur Schweizer Grenze und individuelle Weiterreise.

- Swiss Travel Pass 3 Tage 2. Klasse (DZA/EZA, DZC/EZC) bzw. 1. Klasse (DZB/EZB, DZD/EZD) für Ihre Fahrten laut Programm
- Fahrt und Platzreserv. im Glacier Express
- je 1 Nacht/Frühstück (=F) in St. Moritz und Zermatt in der gebuchten Hotelkategorie
- Transfer bei An- und Abreise
- Reisedokumentation

### Zubuchbare Leistungen

- **Excellence Class:** Zuschlag Excellence Class im Glacier Express (Leistungen siehe Seite 82)  
**588 € p. P.** Leistung: 0502S6/X01 X
- **Gaumenschmaus im Glacier Express:** 2-Gang-Mittags-Menü (siehe S. 82)  
**49 € p. P.** Leistung: 0500G1/X03 X  
3-Gang-Mittags-Menü  
**58 € p. P.** Leistung: 0500G1/X01 X  
4-Gang-Mittags-Menü  
**64 € p. P.** Leistung: 0500G1/X04 X
- **Diavolezza:** Berg- und Talfahrt mit der Luftseilbahn auf die Diavolezza (s. S. 89)  
**49 € p. P.** Leistung: 0502S5/X01 X
- **Matterhorn glacier paradise:** Berg-/Talfahrt Zermatt – Matterhorn glacier paradise; Ortsbus von Bahnhof Zermatt – Talstation und zurück; Besuch Gletscher-Palast  
ab **53 € p. P.** Leistung: 0500S4/X01 X

### Ihre Vorteile

- ganzjährig buchbar
- Kurzreise zum Schnuppern

### So wohnen Sie

**DZA/EZA:** 3-Sterne-Hotels: St. Moritz: Hotel Corvatsch, Hauser oder Soldanella; Zermatt: Hotel Alpenblick, Butterfly oder Holiday. Bahnfahrt 2. Klasse.  
**DZB/EZB:** wie DZA/EZA, jedoch Bahnfahrt 1. Klasse.

**DZC/EZC:** 4-Sterne-Hotels: St. Moritz: Hotel Crystal, Laudinella, Schweizerhof oder Steffani; Zermatt: Hotel Alex, Hotel BEAUSITE, La Ginabelle oder Swiss Alpine Hotel Allalin. Bahnfahrt 2. Klasse.  
**DZD/EZD:** wie DZC/EZC, jedoch Bahnfahrt 1. Klasse.  
Alle Zimmer mit Bad oder Dusche, WC.

### Gut zu wissen

- Gestalten Sie Ihre Reise nach Ihrem Geschmack: Auf den Seiten 105 bis 113 finden Sie Reisebausteine, die Sie nach Belieben zubuchen können.
- **Tipps für Verlängerungstage:**  
**ab St. Moritz:** Unternehmen Sie einen Ganztagesausflug mit dem Bernina Express. Sie überqueren den Berninapass (2.253 m ü. d. M.), reisen am Lago Bianco vorbei, fahren bis Poschiavo (Schweiz) oder Tirano im Veltlin (Italien).  
**ab Zermatt:** Fahrt mit der höchsten, angelegten Zahnradbahn Europas zum Gornergrat. Bei guter Sicht blicken Sie auf das gewaltige Monte Rosa-Massiv und die umliegenden Viertausender.

### Leistungen

- Bahnfahrt 2. Klasse ab/bis Schweizer Grenze



Glacier Express 1. Klasse

Preise pro Person in € (Frühstück)				
St. Moritz – Zermatt ANF P/Leistung 050016				
Zermatt – St. Moritz ANF P/Leistung 050011				
Unterbr.	A	B	EZZ	HPZ
DZA F	539	629	50	105
DZB F	674	764	50	105
DZC F	639	749	55	130
DZD F	774	884	55	130

Kurtaxe vor Ort zahlbar, ca. 3-4 CHF p. P./Nacht  
**A** Anreise täglich  
 3-Sterne-Hotels vom 12.5. - 12.10.  
 4-Sterne-Hotels vom 12.5. - 14.10.  
**B** Anreise täglich  
 3-Sterne-Hotels vom 9.12. - 11.5.  
 4-Sterne-Hotels vom 9.12. - 20.12., 10.1. - 11.5.

## Kurz mal in die Schweiz

3-tägige individuelle Kurzreise

Chur – Zermatt

Der Glacier Express ist einfach unvergleichlich, ein Querschnitt durch die vielfältige Schweiz, ein Stück echtes Reisevergnügen.

### Ihre Reise

**1. Tag: Anreise per Bahn ab Schweizer Grenze** (Bahnfahrt Deutschland zubuchbar) und Weiterfahrt nach Chur. Entdecken Sie die älteste Stadt der Schweiz, je nach Ankunftszeit, bei einem ersten Spaziergang. Verwinkelte Gassen und historische Museen laden ein, die 5.000-jährige Siedlungsgeschichte der Stadt kennen zu lernen.

**2. Tag: Fahrt mit dem Glacier Express (F).** Am Morgen beginnt Ihre Fahrt mit dem weltberühmten Glacier Express durch eine stets wechselnde, immer von neuem faszinierende Landschaft nach Zermatt. Lassen Sie sich verzaubern vom Charme des berühmten, autofreien Bergdorfs. Die altersbraunen Holzhäuser, idyllische Landschaften und zahlreiche Bergbahnen machen die Umgebung so reizvoll.  
**3. Tag: Rückreise oder Verlängerung (F).** Bahnfahrt über Visp bis zur Schweizer Grenze und individuelle Weiterreise.

### Zubuchbare Leistungen

- **Gornergrat:** Berg- und Talfahrt Zermatt – Gornergrat (siehe S. 90)  
ab **47 € p. P.** Leistung: 0500S3/X01 X
- **Iglu Lunch Fondue Gornergrat:** Bahnfahrt Zermatt – Rotenboden – Zermatt; Willkommens-Glühwein oder heißes Getränk; Besichtigung Iglu-Dorf; Käse-Fondue im Freien  
ab **89 € p. P.** Leistung: 0504S6/X02 X
- **Good Afternoon Ticket:** Bahnfahrt Zermatt – Gornergrat – Zermatt ab 15.36 Uhr  
ab **48 € p. P.** Leistung: 0506S5/X02 X
- **Gaumenschmaus im Glacier Express:** 2-Gang-Mittags-Menü (siehe S. 82)  
**49 € p. P.** Leistung: 0500G1/X03 X  
3-Gang-Mittags-Menü  
**58 € p. P.** Leistung: 0500G1/X01 X  
Tagesteller  
**42 € p. P.** Leistung: 0500G1/X02 X

### Ihre Vorteile

- ganzjährig buchbar
- Kurzreise zum Schnuppern

### So wohnen Sie

**DZA/EZA:** 3-Sterne-Hotels: Chur: Hotel Chur; Zermatt: Hotel Alpenblick, Butterfly oder Holiday. Bahnfahrt 2. Klasse  
**DZA/DZB:** wie DZA/EZA, jedoch Bahnfahrt 1. Klasse  
**DZC/EZC:** 4-Sterne-Hotels: Chur: Hotel ABC oder Hotel Stern Chur; Zermatt: Hotel Alex, Hotel BEAUSITE, La Ginabelle oder Swiss Alpine Hotel Allalin. Bahnfahrt 2. Klasse.  
**DZD/EZD:** wie DZC/EZC, jedoch Bahnfahrt 1. Klasse.  
 Alle Zimmer mit Bad oder Dusche, WC.



Glacier Express, Landwasserviadukt

### Leistungen

- Bahnfahrt 2. Klasse ab/bis Schweizer Grenze
- Swiss Travel Pass 3 Tage 2. Klasse (DZA/EZA, DZC/EZC) bzw. 1. Klasse (DZB/EZB, DZD/EZD) für Ihre Fahrten laut Programm
- Fahrt und Platzreservierung im Glacier Express
- je 1 Nacht/Frühstück (=F) in Chur und Zermatt in der gebuchten Hotelkategorie
- Transfer bei An- und Abreise in Chur und Zermatt (außer im 4-Sterne Hotel ABC)
- Reisedokumentation

Preise pro Person in € (Frühstück)				
ANF P/Leistung 050078 (Region: RCH)				
Unterbr.	A	B	EZZ	HPZ
DZA F	534	569	60	—
DZB F	664	699	60	—
DZC F	619	649	70	110
DZD F	749	779	70	110

Kurtaxe vor Ort zahlbar, ca. 2-3 CHF p. P./Nacht  
**A** Anreise täglich  
 3-Sterne-Hotels vom 12.5. - 12.10.  
 4-Sterne-Hotels vom 12.5. - 14.10.  
**B** Anreise täglich  
 3-Sterne-Hotels vom 9.12. - 11.5.  
 4-Sterne-Hotels vom 9.12. - 20.12., 10.1. - 11.5.





## Die kleine Glacier-Reise

4-tägige individuelle Reise

St. Moritz – Zermatt – St. Moritz

Erleben Sie die klassische Glacier Express-Strecke St. Moritz – Zermatt – St. Moritz bei dieser Kurzreise. Beide Destinationen werden Sie genauso begeistern wie die Fahrten im Glacier Express.

### Ihre Reise

**1. Tag: Anreise in Eigenregie nach St. Moritz in Eigenregie.**

**2. Tag: Fahrt im Glacier Express (F).** Genießen Sie wahre Meisterleistungen des Eisenbahnbaus im „langsamsten Schnellzug der Welt“. Die Fahrt nach Zermatt wird für Sie sicherlich ein unvergessliches Erlebnis!

**3. Tag: Fahrt im Glacier Express (F).** Mit dem berühmten Glacier Express fahren Sie heute wieder zurück nach St. Moritz. Schließen Sie den Abend mit einer Fahrt und einem Essen auf dem Aussichtsbauwerk Muottas Muragl auf 2.456 m (nicht inklusive) ab.

**4. Tag: Individuelle Rückreise (F)** oder Verlängerung.

### Ihre Vorteile

- ideal für Pkw-Anreise
- Kurzreise mit allen Höhepunkten der Glacier Strecke
- ganzjährig buchbar

### So wohnen Sie

**DZA/EZA:** 3-Sterne-Hotels: St. Moritz: Hotel Corvatsch, Hauser oder Soldanella; Zermatt: Hotel Alpenblick, Butterfly oder Holiday. Bahnfahrt 2. Klasse.

**DZB/EZB:** wie DZA/EZA, jedoch Bahnfahrt 1. Klasse.

**DZC/EZC:** 4-Sterne-Hotels: St. Moritz: Hotel Crystal, Laudinella, Schweizerhof oder Steffani; Zermatt: Hotel Alex, Hotel BEAUSITE, La Ginabelle oder Swiss Alpine Hotel Allalin. Bahnfahrt 2. Klasse.

**DZD/EZD:** wie DZC/EZC, jedoch Bahnfahrt 1. Klasse.

Alle Zimmer mit Bad oder Dusche, WC. **Parkmöglichkeiten:** Je nach Hotel sind hoteleigene Parkplätze, teilw. Tiefgaragen (ca. 20 CHF/Nacht) bzw. öffentl. Parkplätze vorhanden. Parkgebühren zahlbar vor Ort.

### Leistungen

- Swiss Travel Pass 3 Tage 2. Klasse (DZA/EZA, DZC/EZC) bzw. 1. Klasse (DZB/EZB, DZD/EZD) für Ihre Fahrten laut Programm
- Fahrt und Platzreservierung im Glacier Express
- 2 Nächte/Frühstück (=F) in St. Moritz in der gebuchten Hotelkategorie
- 1 Nacht/Frühstück (=F) in Zermatt in der gebuchten Hotelkategorie
- Transfer bei An- und Abreise
- Reisedokumentation

### Zubuchbare Leistungen

- **Excellence Class:** Zuschlag Excellence Class im Glacier Express (s. Seite 82) **588 € p. P.** Leistung: 0502S6/X01 X
- **Gaumenschmaus im Glacier Express:** 2-Gang-Mittags-Menü (s. Seite 82) **49 € p. P.** Leistung: 0500G1/X03 X  
3-Gang-Mittags-Menü **58 € p. P.** Leistung: 0500G1/X01 X  
4-Gang-Mittags-Menü **64 € p. P.** Leistung: 0500G1/X04 X  
Tagesteller **42 € p. P.** Leistung: 0500G1/X02 X
- **Gornergrat:** Berg- und Talfahrt Zermatt – Gornergrat (siehe Seite 88) ab **47 € p. P.** Leistung: 0500S3/X01 X
- **Good Afternoon Ticket:** Bahnfahrt Zermatt – Gornergrat – Zermatt ab 15.36 Uhr ab **48 € p. P.** Leistung: 0506S5/X02 X
- **Iglu Lunch Fondue Gornergrat:** Bahnfahrt Zermatt – Rotenboden – Zermatt; Willkommens-Glühwein oder heißes Getränk; Besichtigung Iglu-Dorf; Käse-Fondue ab **89 € p. P.** Leistung: 0504S6/X02 X
- **Matterhorn glacier paradise:** Berg-/ Talfahrt von Zermatt – Matterhorn, Besuch Gletscher-Palast, Ortsbus Zermatt – Talstation (siehe Seite 89) ab **54 € p. P.** Leistung: 0500S4/X01 X
- **Bahnmuseum Albula:** 1x Eintritt Bahnmuseum Albula in Bergün **16 € p. P.** Leistung: 0500S2/X01 X
- **Diavolezza:** Berg- und Talfahrt mit der Luftseilbahn auf die Diavolezza **53 € p. P.** Leistung: 0502S5/X01 X

### Preise pro Person in € (Frühstück)

ANF P/Leistung 050105 (Region: RCH)

Unterbr.	A	B	EZZ	HPZ
<b>DZA F</b>	679	809	60	150
<b>DZB F</b>	799	929	60	150
<b>DZC F</b>	799	969	80	180
<b>DZD F</b>	919	1089	80	180

Kurtaxe vor Ort zahlbar, ca. 3-4 CHF p. P./Nacht

**A** Anreise täglich

3-Sterne-Hotels vom 12.5. - 12.10.

4-Sterne-Hotels vom 12.5. - 13.10.

**B** Anreise täglich

3-Sterne-Hotels vom 9.12. - 11.5.

4-Sterne-Hotels vom 9.12. - 18.12., 9.1. - 11.5.

## Preisknüller-Tour Schweiz

4-tägige individuelle Reise

St. Moritz – Zermatt

Großartige Erlebnisse zum kleinen Preis! Diese Reise bietet Ihnen ein unvergleichliches und eindrucksvolles Reiseerlebnis durch die Schweiz – ohne Verzicht auf Leistung und Service.

### Ihre Reise

**1. Tag: Anreise per Bahn ab Schweizer Grenze** (Bahnfahrt Deutschland zubuchbar) über Chur nach St. Moritz. Entdecken Sie die Wunder der Engadiner Natur, kulinarische Höhepunkte und gelebte Tradition.

**2. Tag: St. Moritz (F).** Tag zur freien Verfügung für eigene Entdeckungen. Genießen Sie Ihren Urlaub mit dem „Bergbahnen inklusive“ Angebot. Preiswerter kommt man nirgends so hoch hinaus. Mit ihrem Bergbahnticket (bei Anreise im Hotel) sind bis zu 13 Bergbahnen im Engadin St. Moritz inklusive.

**3. Tag: St. Moritz – Zermatt (F).** Genießen Sie auf der Fahrt im Regelzug von St. Moritz nach Zermatt fantastische Ausblicke. Alternativ können Sie die Strecke auch im Glacier Express fahren (siehe zubuchbare Ausflüge). In St. Moritz begrüßt die Welt der Schönen und Reichen und in Zermatt der meistfotografierte Berg, das Matterhorn.

**4. Tag: Rückreise (F).** Bahnfahrt bis zur Schweizer Grenze und individuelle Weiterreise.

### Ihre Vorteile

- Die beliebteste Route zum besten Preis!
- Viele Ausflüge zubuchbar, u. a. die Fahrten im Glacier und Bernina Express
- Gästekarte St. Moritz und Oberengadin inklusive

### So wohnen Sie

**Hotel Corvatsch, St. Moritz:** 3-Sterne-Hotel mit 28 Zimmern im typisch engadiner Stil, Restaurant mit Italienischer und Schweizer Küche sowie Grillspezialitäten, Bar, Lift, WLAN kostenlos (im gesamten Haus), Terrasse. Die individuell eingerichteten Zimmer verfügen über Bad oder Dusche, WC, Telefon, Radio und Sat-TV. Hotelgäste profitieren vom kostenfreien Eintritt in das OVAVERVA & SPA (öffentliches Hallenbad in ca. 5 Minuten).

**Hotel Butterfly, Zermatt:** 3-Sterne-Hotel mit 61 Zimmern, Restaurant mit frischer und authentischer Küche Italiens, Bar, Billard-Raum, WLAN kostenlos (im gesamten Hotel), Lift, Wellnessbereich mit finnischer Sauna, Infrarotkabine, Dampfbad. Alle Zimmer mit Bad oder Dusche, WC, Föhn, Telefon, TV und Safe. Tee- und Wasserkocher, Minibar (auf Antrag und gegen Gebühr).

**DZA/EZA:** Unterbringung im genannten 3-Sterne-Hotel. Bahnfahrt 2. Klasse.

**DZB/EZB:** wie DZA/EZA, jedoch Bahnfahrt 1. Klasse.

### Leistungen

- Bahnfahrt 2. Klasse ab/bis Schweizer Grenze
- Swiss Transfer Ticket Combi 2. Klasse (DZA/EZA) bzw. 1. Klasse (DZB/EZB) für Ihre Fahrten laut Programm
- 2 Nächte/Frühstück (=F) in St. Moritz
- 1 Nacht/Frühstück (=F) in Zermatt
- Kostenfreie Nutzung der Bergbahnen und der öffentlichen Verkehrsmittel in St. Moritz und im Verkehrsverbund Oberengadin (von Mai - Oktober)
- Kurtaxe in St. Moritz inklusive
- Reisedokumentation

### Zubuchbare Leistungen

- **Fahrt im Bernina Express:** Fahrkarte 2. bzw. 1. Klasse für die Fahrt im Bernina Express nach Tirano und zurück inkl. Zuschlag und Platzreservierung (siehe Seite 83) ab **91 € p. P.** Leistung: 0500S1/X01 X
- **Fahrt im Glacier Express:** Zuschlag und Platzreservierung für die Kurz-/ Langstrecke ab **48 € p. P.** Leistung: 0501S5/X01 X
- **Gaumenschmaus im Glacier Express:** 2-Gang-Mittags-Menü **49 € p. P.** Leistung: 0500G1/X03 X  
3-Gang-Mittags-Menü **58 € p. P.** Leistung: 0500G1/X01 X  
4-Gang-Mittags-Menü **64 € p. P.** Leistung: 0500G1/X04 X  
Tagesteller **42 € p. P.** Leistung: 0500G1/X02 X
- **Gornergrat:** Berg- und Talfahrt Zermatt – Gornergrat (siehe Seite 90) ab **47 € p. P.** Leistung: 0500S3/X01 X
- **Matterhorn glacier paradise:** Berg-/ Talfahrt Zermatt – Matterhorn, Besuch Gletscherpalast, Ortsbus Zermatt – Talstation (siehe Seite 89) ab **54 € p. P.** Leistung: 0500S4/X01 X
- **Diavolezza:** Berg- und Talfahrt mit der Luftseilbahn auf die Diavolezza **53 € p. P.** Leistung: 0502S5/X01 X

### Preise pro Person in € (Frühstück)

ANF P/Leistung 050005 (Region: RCH)

Unterbr.	A	B	EZZ	HPZ
<b>DZA F</b>	629	799	60	130
<b>DZB F</b>	759	929	60	130

Kurtaxe vor Ort zahlbar, ca. 3 CHF p. P./Nacht

**A** Anreise täglich vom 5.5. - 12.10.

**B** Anreise Freitag - Dienstag vom 16.12. - 11.4.,

und täglich vom 12.4. - 4.5.



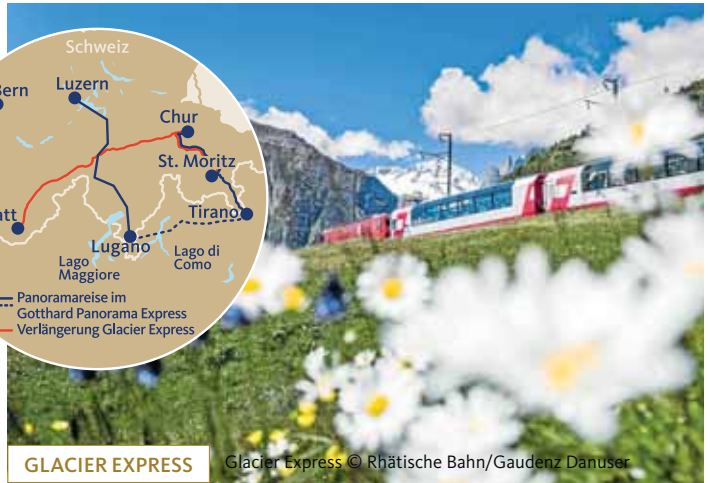

## Gotthard Panoramareise

### 4-tägige individuelle Reise Luzern – Lugano – Chur

Reisen Sie von Luzern, mit dem Motor- oder Dampfschiff über den Vierwaldstättersee bis nach Flüelen und weiter mit dem Panoramazug über die historische Gotthardstrecke bis in die Sonnenstufe der Schweiz nach Lugano. Hier erwartet Sie der Bernina Express und führt Sie durch das Veltlin bis nach Tirano und weiter durch das UNESCO-Welterbe nach Chur.

#### Ihre Reise

**1. Tag: Anreise in Eigenregie nach Luzern.** (An-/Abreise per Bahn zubuchbar). Die Stadt, gehört zu den schönsten Städten der Schweiz und ist für ihre gut erhaltene mittelalterliche Architektur bekannt. Sie liegt inmitten schneebedeckter Gipfel am Vierwaldstättersee. Die farbenprächtige Altstadt wird im Norden von der ca. 870 Meter hohen Murgmauer begrenzt, einem Befestigungswall aus dem 14. Jahrhundert. Die 1333 erbaute überdachte Kapellbrücke verbindet die Altstadt mit dem rechten Ufer der Reuss.

**2. Tag: Fahrt mit dem Gotthard Panorama Express (F).** Erleben Sie eine spektakuläre Motor- oder Dampfschiffahrt auf dem Vierwaldstättersee von Luzern nach Flüelen. Von hier aus wird Sie die landschaftlich einmalige Fahrt im Panoramazug auf der historischen Gotthardstrecke mit diversen Kehrtunneln und Brücken begeistern. Auf dem Streckenabschnitt Flüelen – Bellinzona wird Ihre Reise durch verschiedene Erlebnisse und Inszenierungen zur Entstehungsgeschichte der Gotthardbahn bereichert. Am späten Nachmittag Ankunft in Lugano.

**3. Tag: Fahrt mit dem Bernina Express von Lugano nach Chur (F).** Vom mediterranen Klima Luganos geht es mit dem komfortablen Bernina Express-Bus nach Tirano. Hundertprozentige Italianità verspricht Tirano: Auf den Piazzes und in den Gässchen des italienischen Grenzstädtchens warten pünktlich zum Mittag Pizza, Gelato und Caffé. Weiter geht die Fahrt im Bernina Express in Richtung Chur. 55 Tunnel, 196 Brücken und Steigungen von bis zu 70 Promille meistert der Zug mit Leichtigkeit. Auf ca. 2.253 Meter über Meer thront das Ospizio Bernina. Die Strecke von Tirano – Valposchiavo – Thusis gehört zum UNESCO Welterbe.

**4. Tag: Rückreise (F) oder Verlängerungsprogramm Glacier Express.**

#### Ihre Vorteile

- einzigartige Panoramafahrten im Gotthard Panorama und Bernina Express
- Gästekarte Luzern und Ticino Ticket zur kostenlosen Nutzung des öffentl. Verkehrs und Ermäßigungen vor Ort inklusive
- Möglichkeit zur Verlängerungsreise mit dem Glacier Express

#### So wohnen Sie

**DZA/EZA:** 3-Sterne-Hotels:  
Luzern: Hotel Ambassador, De la Paix oder Waldstätterhof; Lugano: Hotel Federale;

Chur: Hotel Chur. Bahnfahrt 2. Klasse.  
**DZB/EZB:** wie DZA/EZA, jedoch Bahnfahrt 1. Klasse.  
**DZC/EZC:** 4-Sterne-Hotels:  
Luzern: AMERON Luzern Hotel Flora oder Hotel Wilden Mann; Lugano: Hotel De La Paix; Chur: Hotel ABC oder Hotel Stern Chur. Bahnfahrt 2. Klasse.  
**DZD/EZD:** wie DZC/EZC, jedoch Bahnfahrt 1. Klasse.  
Alle Zimmer mit Bad oder Dusche, WC.

#### Gut zu wissen

- Bitte beachten Sie, dass die Fahrt im Panoramazug des Gotthard Panorama Express nur in der 1. Klasse möglich ist. Gäste mit einem Fahrausweis 2. Klasse erhalten einen Klassenwechsel.

#### Leistungen

- Swiss Travel Pass 3 Tage 2. Klasse (DZA/EZA, DZC/EZC) bzw. 1. Klasse (DZB/EZB, DZD/EZD) für Ihre Fahrten laut Programm
- Fahrten und Platzreservierungen im Gotthard Panorama, Bernina Express-Bus und Bernina Express
- je 1 Nacht/Frühstück (=F) in Luzern, Lugano und Chur in der gebuchten Hotelkategorie
- Gästekarte Luzern für die kostenlose Nutzung des öffentlichen Verkehrs sowie für zahlreiche Ermäßigungen vor Ort
- Ticino Ticket für die kostenlose Nutzung der öffentlichen Verkehrsmittel im gesamten Kanton Tessin
- Transfer bei An- und Abreise in Chur (außer im 4-Sterne Hotel ABC)
- Reisedokumentation

#### Zubuchbare Leistungen

- **Pilatus:** Berg- und Talfahrt ab/bis Kriens oder Alpnachstand - Pilatus Kulm (s. S. 87) ab **38 € p. P.** Leistung: 050055 X01 X
- **Stanserhorn:** Berg- und Talfahrt mit der Stand- und Luftseilbahn ab/bis Stans ab **0 € p. P.** Leistung: 050158 X03 X

Preise pro Person in € (Frühstück)				
ANF P/Leistung 050014 (Region: RCH)				
Unterbr.	A	B	EZZ	HPZ
<b>DZA F</b>	739	—	120	—
<b>DZB F</b>	889	—	120	—
<b>DZC F</b>	809	—	185	200
<b>DZD F</b>	959	—	185	200

Kurtaxe vor Ort zahlbar, ca. 4-7 CHF p. P./Nacht  
**A** Anreise montags - samstags vom 14.4. - 14.10.

## Verlängerung Glacier Express

### 2-tägige individuelle Verlängerungsreise

#### Chur – Zermatt oder St. Moritz – Zermatt

Wenn Sie noch mehr erleben möchten, bietet Ihnen diese Verlängerungsreise eine hervorragende Möglichkeit, Ihren Schweizaufenthalt um eine Fahrt mit dem Glacier Express von Chur oder St. Moritz nach Zermatt zu ergänzen.

#### Ihre Reise

**1. Tag: Fahrt mit dem Glacier Express (F).** Heute fahren Sie mit dem Glacier Express in das Bergdorf Zermatt, am Fuße des berühmten Matterhorns. Die Strecke führt Sie durch die drei Kantone Graubünden, Uri und Wallis – entlang eines atemberaubenden und abwechslungsreichen Panoramas. Am Nachmittag Ankunft in Zermatt. Machen Sie einen Spaziergang und lassen Sie sich verzaubern vom Charme des berühmten, autofreien Bergdorfes oder unternehmen Sie einen Ausflug auf den Gornergrat, wo Sie das Matterhorn von seiner schönsten Seite sehen können (fakultativ).

**2. Tag: Individuelle Rückreise (F).**

#### Glacier Express

Der Glacier Express bringt Sie in 6 bis 8 Stunden von Chur oder St. Moritz nach Zermatt. Auf der Fahrt dorthin, überqueren Sie 291 Brücken und erklimmen den 2.044 m hohen Oberalppass. Im Zug finden Sie klimatisierte Panoramawagen der 1. und 2. Klasse, elegantes Design, komfortable Sitze, ein Informationssystem in 8 Sprachen und Infotainment. Auch für Ihr leibliches Wohl ist gesorgt. Genießen Sie ein frisch zubereitetes Mittagessen aus der Bordküche. **Unser Tipp:** Buchen Sie ein Menü oder den Tagesteller gleich mit.

#### So wohnen Sie

**DZA/EZA:** 3-Sterne-Hotels.  
Zermatt: Hotel Alpenblick, Butterfly oder Holiday. Bahnfahrt 2. Klasse.  
**DZB/EZB:** wie DZA/EZA, jedoch Bahnfahrt 1. Klasse.  
**DZC/EZC:** 4-Sterne-Hotels.  
Zermatt: Hotel Alex, BEAUSITE, La Ginabelle oder Swiss Alpine Hotel Allalin. Bahnfahrt 2. Klasse.  
**DZD/EZD:** wie DZC/EZC, jedoch Bahnfahrt 1. Klasse.  
Alle Zimmer mit Bad oder Dusche, WC.

#### Leistungen

##### Fahrt Chur – Zermatt oder St. Moritz – Zermatt:

- Fahrkarte und Platzreservierung Glacier Express 2. Klasse (DZA/EZA, DZC/EZC) bzw. 1. Klasse (DZB/EZB, DZD/EZD) für Ihre Fahrt lt. Programm
- 1 Nacht/Frühstück (=F) in Zermatt in der gebuchten Hotelkategorie
- Transfer bei An- und Abreise

#### Zubuchbare Leistungen

- **Excellence Class:** Zuschlag Excellence Class für die Strecke St. Moritz – Zermatt (Leistungen siehe Seite 82) **588 € p. P.** Leistung: 050256/X01 X
- **Gaumenschmaus im Glacier Express:** 2-Gang-Mittags-Menü (siehe Seite 82) **49 € p. P.** Leistung: 0500G1/X03 X  
3-Gang-Mittags-Menü (siehe Seite 82) **58 € p. P.** Leistung: 0500G1/X01 X  
4-Gang-Mittags-Menü **64 € p. P.** Leistung: 0500G1/X04 X  
Tagesteller **42 € p. P.** Leistung: 0500G1/X02 X
- **Gornergrat:** Berg- und Talfahrt Zermatt – Gornergrat (siehe Seite 90) ab **47 € p. P.** Leistung: 0500S3/X01 X
- **Good Afternoon Ticket:** Bahnfahrt Zermatt – Gornergrat – Zermatt ab 15.36 Uhr ab **48 € p. P.** Leistung: 050655/X02 X
- **Iglu Lunch Fondue Gornergrat:** Bahnfahrt Zermatt – Rothenboden – Zermatt; Willkommensglühwein oder heißes Getränk; Besichtigung Iglu-Dorf; Käse-Fondue im Freien ab **89 € p. P.** Leistung: 0504S6/X02 X
- **Matterhorn glacier paradise:** Berg-/ Talfahrt von Zermatt – Matterhorn, Besuch Gletscher-Palast, Ortsbus Zermatt – Talstation (siehe Seite 89) ab **54 € p. P.** Leistung: 0500S4/X01 X

#### Preise pro Person in € (Frühstück)

Chur – Zermatt ANF P/Leistung 050087 (Region: RCH)

Unterbr.	A	B	EZZ	HPZ
<b>DZA F</b>	314	349	40	40
<b>DZB F</b>	404	439	40	40
<b>DZC F</b>	384	414	30	55
<b>DZD F</b>	474	504	30	55

#### Preise pro Person in € (Frühstück)

St. Moritz – Zermatt ANF P/Leistung 050086 (Region: RCH)

Unterbr.	A	B	EZZ	HPZ
<b>DZA F</b>	314	349	40	40
<b>DZB F</b>	404	439	40	40
<b>DZC F</b>	384	414	30	55
<b>DZD F</b>	474	504	30	55

Kurtaxe vor Ort zahlbar, ca. 3 CHF/p. P./Nacht

#### A Anreise täglich

- 3-Sterne-Hotels vom 13.5. - 13.10.
- 4-Sterne-Hotels vom 13.5. - 15.10.

#### B Anreise täglich

- 3-Sterne-Hotels vom 10.12. - 12.5.
- 4-Sterne-Hotels vom 10.12. - 21.12., 11.1. - 12.5.



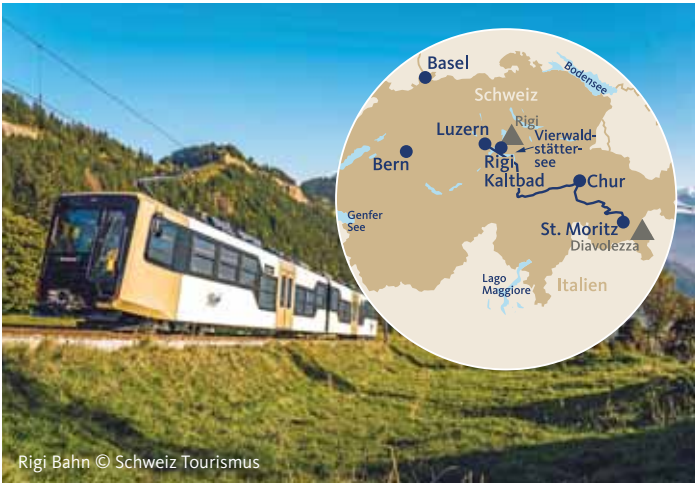

## Die Stille der Berge

### 4-tägige individuelle Reise Rigi – Diavolezza

Wenn die letzte Bahn Richtung Tal fährt, kehrt auf den Bergen Ruhe ein. Dann können Sie auf dieser unvergesslichen Reise die Abendstimmung und Stille unter dem Sternenhimmel genießen. Neben faszinierenden Bergbahnen wird Sie auch der Bernina Express auf einem kurzen Stück begleiten.

#### Ihre Reise

**1. Tag: Anreise in Eigenregie über Luzern nach Rigi Kaltbad (A)** (An-/Abreise per Bahn zubuchbar). Optimal erschlossen mit der Zahnradbahn ab Vitznau oder der Luftseilbahn ab Weggis ist das autofreie Rigi Kaltbad. Hier können Sie die Seele einfach baumeln lassen. Aussteigen und die Ruhe genießen ist hier die Devise. Und nach einem Besuch des direkt angrenzenden Mineralbad & Spa lässt es sich am Abend wunderbar in der Stille auf der Rigi verweilen.

**2. Tag: Rigi und Vierwaldstättersee (F/A).** Der heutige Tag steht Ihnen für individuelle Erkundungen der Rigi und des Vierwaldstättersees zur Verfügung. Genießen Sie den Tag bei einer der zahlreichen Wandermöglichkeiten rund um die Rigi oder bei einer Schifffahrt auf dem Vierwaldstättersee (fakultativ).

**3. Tag: Fahrt Bernina Express und auf die Diavolezza (F/A).** Heute heißt es Abschied nehmen von der „Königin der Berge“. Mit der Luftseilbahn geht es zunächst nach Weggis und weiter u. a. mit dem Voralpen Express nach Chur. Hier erwartet Sie der Bernina Express zu einer kurzen Fahrt nach Bernina Diavolezza. Mit der Seilbahn geht es abschließend hinauf auf die Teufelin der Berge – die Diavolezza. Und wenn die letzte Bahn Richtung Tal fährt, kehrt auf fast 3.000 Metern ü. d. M. Ruhe ein. Lassen Sie sich von der Abendstimmung verzaubern und genießen Sie die „Stille der Berge“ und den Sternenhimmel.

**4. Tag: Rückreise (F).** Wenn Sie noch mehr erleben möchten, bietet sich Ihnen eine Verlängerung der Reise und eine Fahrt mit dem Glacier Express von St. Moritz nach Zermatt an.

u. a. einem Außen- und Innenbecken, Sauna und Kräuterdampfbad sowie Liege- und Ruhebereich zur Verfügung. Öffentliche Parkplätze an der Talstation Weggis oder Vitznau ca. 8 CHF/Tag, zahlbar vor Ort. Sie übernachten in Standard-Zimmern mit Dusche, WC, Föhn, Telefon, WLAN, Radio, Kabel-TV sowie Safe.

**Pontresina, Berghaus Diavolezza:** Das Berghaus Diavolezza empfängt Sie auf ca. 3.000 m ü. d. M. mit 10 Zimmern. Neben regionalen Spezialitäten und Spezialitäten aus dem italienischen Valtellina bietet das Restaurant kostenloses WLAN (nur im Restaurant) sowie einer Terrasse mit einem einzigartigen Blick über die Bernina Berggruppe. Die Unterbringung erfolgt in Classic-Zimmern mit Dusche und WC. Gegen Gebühr können Sie ein Bad im höchstgelegenen Außenwhirlpool Europas genießen. Kostenloser Parkplatz an der Talstation.

#### Leistungen

- Swiss Travel Pass Flex 3 Tage 2. Klasse (Leistung: DZA/EZA) bzw. 1. Klasse (Leistung: DZB/EZB) für Ihre Fahrten lt. Programm
- Fahrt und Platzreservierung Bernina Express
- 2 Nächte im Hotel Rigi Kaltbad
- 1 Nacht im Berghaus Diavolezza
- Verpflegung lt. Programm
- Berg- und Talfahrt auf die Diavolezza
- Kurtaxe inklusive im Berghaus Diavolezza
- Reisedokumentation

#### Zubuchbare Leistungen

• **Verlängerungsprogramm Glacier Express:** Fahrkarte und Platzreservierung im Glacier Express von Chur oder St. Moritz nach Zermatt 2. Klasse bzw. 1. Klasse für Ihre Fahrt lt. Programm; 1 Nacht/Frühstück (=F) in Zermatt in der gebuchten Hotelkategorie; Transfer bei An- und Abreise. **Strecke Chur oder St. Moritz – Zermatt: ab 314 € p. P.** Die komplette Ausschreibung und Preise finden Sie auf der Seite 22 nebenan.

#### Preise pro Person in € (Halbpension)

Unterbr.	A	B	EZZ
ZDA H	909	—	190
ZDB H	1059	—	190

Kurtaxe Hotel Rigi Kaltbad zahlbar vor Ort, ca. 3,20 CHF p. P./Nacht

A Anreise täglich vom 29.4. - 28.10.

#### Ihre Vorteile

- Sie übernachten auf der Diavolezza in einem authentischen Berghotel auf ca. 3.000 m ü. d. M.
- Schnupper-Fahrt im Bernina Express
- Abendessen inklusive

#### So wohnen Sie

**DZA/EZA:** Unterbringung in den genannten Unterkünften. Bahnfahrt 2. Klasse.

**DZB/EZB:** wie DZA/EZA, jedoch Bahnfahrt 1. Klasse

Alle Zimmer mit Dusche, WC.

**Rigi, Hotel Rigi Kaltbad:** 3-Sterne-Superior-Wellnesshotel mit 52 Zimmern, 3 Restaurants, Bar, WLAN kostenlos (im gesamten Haus), Lift, Terrasse und Garten. Darüber hinaus steht Ihnen das Mineralbad & Spa gestaltet von Mario Botta mit

## Rund um Chur

### 4-tägige individuelle Standort-Reise

Lust auf Bergzauber oder pulsierendes Stadtleben? Chur bietet beides. Malerische Gassen und schneebedeckte Berge, moderne Einkaufszentren und unverfälschte Natur. Chur ist eben einfach: die Alpenstadt. Voller urbaner Lebenslust, inmitten einer alpinen Zauberwelt.

#### Ihre Reise

**1. Tag: Anreise in Eigenregie nach Chur.** Die Kantonshauptstadt Graubündens ist mit 5.000 Jahren Siedlungsgeschichte die älteste Stadt der Schweiz. Verwinkelte Gassen und historische Museen prägen den Charme der Churer Altstadt unterhalb des Bischöflichen Hofes, der Residenz, der 452 erstmals erwähnten Churer Bischöfe.

**2. Tag: Fahrt mit dem Bernina Express (F).** Hoch hinauf zum Gletscherglitzern der Berge, tief hinab ins Palmenparadies Italien (Tirano). Der Bernina Express verbindet den Norden Europas mit dem mediterranen Süden auf wundervolle Weise. Rückfahrt nach Chur am Nachmittag auf gleicher Strecke.

**3. Tag: Tagesausflug Arosa (F).** Gemächlich beginnt die Fahrt durch Chur. Doch bald ist es vorbei mit dem Stadtbummel auf Schienen: Plötzlich wird der rote Zug zur Gebirgsbahn. Arosa empfängt Sie mit frischer Bergluft, Sonne und einer Prise Humor. Genießen Sie den unbegrenzten Blick auf Chur und das Tal Schanfigg vom Bergrestaurant Weisshorn auf ca. 2.653 m ü. M. oder besuchen Sie das Arosa Bärenland. Das Arosa Bärenland ist ein Erlebnis für Groß und Klein und gibt Bären, die aus schlechten Haltungsbedingungen gerettet werden, ein artgemäßes Zuhause. Eins ist sicher – Es gibt in Arosa viel zu erleben!

**4. Tag: Rückreise (F)** oder Verlängerung bzw. Verlängerungsprogramm Glacier Express.

#### Ihre Vorteile

- ideal für Pkw-Anreise
- inklusive Fahrt im Bernina Express
- ganzjährig buchbar
- Kurzreise zum Schnuppern

#### So wohnen Sie

**055750:** 3-Sterne-Hotel: DZ1/EZ1: Hotel Chur. Bahnfahrt 2. Klasse. DZ2/EZ2: wie DZ1/EZ1, jedoch Bahnfahrt 1. Klasse. Zimmer mit Bad oder Dusche, WC, Föhn, Telefon, TV.

**055870:** 4-Sterne-Hotel: DZ1/EZ1: Hotel Stern Chur. Bahnfahrt 2. Klasse. DZ2/EZ2: wie DZ1/EZ1, jedoch Bahnfahrt 1. Klasse. Zimmer mit Bad oder Dusche, WC, Föhn, Telefon, WLAN (kostenlos), TV und Radio.

#### Leistungen

- graubündenPASS 2. Klasse (DZ1/EZ1) bzw. 1. Klasse (DZ2/EZ2) für 2 Tage freie Fahrt
- Fahrt und Platzreservierung im Bernina Express
- 3 Nächte/Frühstück (=F) im gebuchten Hotel
- Transfer bei An- und Abreise
- Kurtaxe inklusive
- Reisedokumentation

#### Zubuchbare Leistungen

• **Arosa Genusexpress:** Hin- und Rückfahrt Chur – Arosa inklusive 3-Gang-Menü mit Apéro und Kaffee **112 € p. P.** Leistung: 0505S4/X01 X

#### Preise pro Person in € (Frühstück)

ANF H/Leistung 3-Sterne 055750 (Region: RCH)	A	EZZ	HPZ
Unterbr.			
DZA F	569	45	—
DZB F	609	45	—

#### Preise pro Person in € (Frühstück)

ANF H/Leistung 4-Sterne 055870 (Region: RCH)	A	EZZ	HPZ
Unterbr.			
DZA F	599	85	159
DZB F	639	85	159

A Anreise täglich vom 1.11. - 29.10.







GLACIER EXPRESS

BERNINA EXPRESS

Glacier Express  
© Glacier Express AG



GLACIER EXPRESS

BERNINA EXPRESS

Bernina Express am Lago Bianco

## Glacier Express „Klassisch“

6-tägige individuelle Reise

St. Moritz – Zermatt

Die Bahnreise Glacier Express „Klassisch“ mit Fahrten im Bernina und Glacier Express führt Sie ins Engadin und Wallis. Sie können diese Reise auch von Zermatt nach St. Moritz buchen.

### Ihre Reise

- 1. Tag: Anreise per Bahn ab Schweizer Grenze** (Bahnfahrt Deutschland zubuchbar) nach St. Moritz, inmitten einer grandiosen Gebirgslandschaft mit kristallklaren Seen, grünen Wäldern und leuchtenden Gletschern.
- 2. Tag: St. Moritz** (F). Nutzen Sie den Tag für einen Ausflug nach Chur (fakultativ). Besuchen Sie eines der Museen und unternehmen Sie einen Spaziergang durch die schöne Altstadt.
- 3. Tag: Tagesausflug mit dem Bernina Express nach Tirano (Italien)** (F). Die einzige Schweizer Bahnverbindung, die offen über die Alpen führt, bringt Sie vorbei an wilden Schluchten, schwindelerregenden Brücken, ewigem Eis und Palmen in das Städtchen Tirano.
- 4. Tag: Fahrt mit dem Glacier Express** (F). Der „langsamste Schnellzug der Welt“ bringt Sie auf einer Schmalspur in etwa acht Stunden über den Oberalppass (2.044 m) nach Zermatt.
- 5. Tag: Zermatt** (F). Ein „Muss“ während eines Aufenthaltes in Zermatt ist ein Ausflug mit der Zahnradbahn zum Gornergrat. Der Ausblick auf die umliegenden Viertausender ist eindrucksvoll (fakultativ, mit Ihrer Swiss Half Fare Card erhalten Sie die Fahrt zum ermäßigten Preis).
- 6. Tag: Rückreise** (F). Bahnfahrt über Visp zur Schweizer Grenze und individuelle Weiterreise.

### Ihre Vorteile

- ganzjährig buchbar
- unsere beliebteste Reise – früh buchen lohnt sich
- kostenfreie Nutzung der Bergbahnen und der öffentlichen Verkehrsmittel in St. Moritz und Oberengadin mit der Gästekarte inklusive

### So wohnen Sie

**DZA/EZA:** 3-Sterne-Hotels:  
St. Moritz: Hotel Corvatsch, Hauser oder Soldanella; Zermatt: Hotel Alpenblick, Butterfly oder Holiday. Bahnfahrt 2. Klasse.  
**DZB/EZB:** wie DZA/EZA, jedoch Bahnfahrt 1.Klasse.  
**DZC/EZC:** 4-Sterne-Hotels:  
St. Moritz: Hotel Crystal, Laudinella, Schweizerhof oder Steffani; Zermatt: Hotel Alex, BEAUSITE, La Ginabelle oder Swiss Alpine Hotel Allalin. Hotel Allalin. Bahnfahrt 2. Kl.  
**DZD/EZD:** wie DZC/EZC, jedoch Bahnfahrt 1. Klasse.  
Alle Zimmer mit Bad oder Dusche, WC.

### Leistungen

- Bahnfahrt 2. Kl. ab/bis Schweizer Grenze
- Swiss Transfer Ticket Combi 2. Klasse (DZA/EZA, DZC/EZC) bzw. 1. Klasse (DZB/EZB, DZD/EZD) für Ihre Fahrten laut Programm
- Fahrten und Platzreservierungen im Bernina und Glacier Express
- 3 Nächte/Frühstück (=F) in St. Moritz in der gebuchten Hotelkategorie
- 2 Nächte/Frühstück (=F) in Zermatt in der gebuchten Hotelkategorie
- kostenfreie Nutzung der Bergbahnen und öffentlichen Verkehrsmittel in St. Moritz und im Verkehrsverbund Oberengadin (von Mai - Oktober)
- Transfer bei An- und Abreise in St. Moritz und Zermatt
- Reisedokumentation

### Zubuchbare Leistungen

- **Excellence Class:** Zuschlag Excellence Class (Leistungen siehe Seite 82)  
**588 € p. P.** Leistung: 0502S6/X01 X
- **Gaumenschmaus im Glacier Express:**  
3-Gang-Mittags-Menü (siehe Seite 82)  
**58 € p. P.** Leistung: 0500G1/X01 X  
4-Gang-Mittags-Menü  
**64 € p. P.** Leistung: 0500G1/X04 X Tagesteller  
**42 € p. P.** Leistung: 0500G1/X02 X
- **Gornergrat:** Berg- und Talfahrt Zermatt – Gornergrat (siehe Seite 88)  
ab **47 € p. P.** Leistung: 0500S3/X01 X
- **Iglu Lunch Fondue Gornergrat:** Bahnfahrt Zermatt – Rotenboden – Zermatt; Willkommens-Glühwein oder heißes Getränk; Besichtigung Iglu-Dorf; Käse-Fondue im Freien  
ab **89 € p. P.** Leistung: 0504S6/X02 X

**Preise pro Person in € (Frühstück)**  
St. Moritz – Zermatt ANF P/Leistung 050062  
Zermatt – St. Moritz ANF P/Leistung 050066

Unterbr.	A	B	EZZ	HPZ
<b>DZA F</b>	1035	1285	110	265
<b>DZB F</b>	1190	1440	110	265
<b>DZC F</b>	1264	1464	140	325
<b>DZD F</b>	1574	1729	140	325

Kurtaxe vor Ort zahlbar, ca. 3-4 CHF p. P./Nacht

**A** Anreise täglich  
3-Sterne-Hotels vom 10.5. - 10.10.  
4-Sterne-Hotels vom 10.5. - 12.10.

**B** Anreise täglich  
3-Sterne-Hotels vom 7.12. - 9.5.  
4-Sterne-Hotels vom 7.12. - 15.12., 7.1. - 9.5.

## Glacier Express „Extra“

6-tägige individuelle Reise Chur – Zermatt

Sie besuchen zwei bekannte Destinationen der Schweiz, die durch den Glacier Express miteinander verbunden sind: Chur, die Stadt für Berg- und Kulturerlebnis und Zermatt, einen der weltberühmten Ferienorte der Alpen. Ihre Bahn-Höhepunkte auf der Reise sind die Fahrten mit dem Bernina und dem Glacier Express.

### Ihre Reise

- 1. Tag: Anreise per Bahn ab Schweizer Grenze** (Bahnfahrt Deutschland zubuchbar) nach Chur.
- 2. Tag: Tagesausflug mit dem Bernina Express** (F). Heute fahren Sie mit dem Bernina Express nach Tirano. Schwindelerregende Brücken, wilde Schluchten, faszinierende Tunnel und ewiges Eis säumen den Weg zu Palmen und Oleander. Am Abend Rückkehr nach Chur.
- 3. Tag: Chur** (F). Der Tag steht Ihnen zur freien Verfügung. Vormittags empfehlen wir einen Stadtrundgang durch Chur. Am Nachmittag können Sie z. B. einen Ausflug mit der Arosa Bahn nach Arosa unternehmen (fakultativ, mit Ihrer Swiss Half Fare Card erhalten Sie bei Fahrkartenkauf eine Ermäßigung) oder das Rätische Museum in Chur besuchen.
- 4. Tag: Fahrt mit dem Glacier Express** (F). Von Chur geht es mit dem berühmten Glacier Express durch eine stets wechselnde, immer von neuem faszinierende Landschaft in das Bergdorf Zermatt, am Ende des Nikolaitales im Wallis gelegen.
- 5. Tag: Zermatt** (F). Tag zur freien Verfügung. Gelegenheit zu einer Fahrt auf den Gornergrat mit schönem Ausblick auf das Matterhorn (fakultativ).
- 6. Tag: Rückreise** (F). Bahnfahrt bis zur Schweizer Grenze und individuelle Weiterreise.

### Ihre Vorteile

- ganzjährig buchbar
- Fahrten im Glacier und Bernina Express

### So wohnen Sie

**DZA/EZA:** 3-Sterne-Hotels:  
Chur: Hotel Chur; Zermatt: Hotel Alpenblick, Butterfly oder Holiday. Bahnfahrt 2. Klasse.  
**DZB/EZB:** wie DZA/EZA, jedoch Bahnfahrt 1. Klasse.  
**DZC/EZC:** 4-Sterne-Hotels:  
Chur: Hotel ABC oder Hotel Stern Chur; Zermatt: Hotel Alex, BEAUSITE, La Ginabelle oder Swiss Alpine Hotel Allalin. Bahnfahrt 2. Klasse.  
**DZD/EZD:** wie DZC/EZC, jedoch Bahnfahrt 1. Klasse.  
Alle Zimmer mit Bad oder Dusche, WC.

### Leistungen

- Bahnfahrt 2. Klasse ab/bis Schweizer Grenze
- Swiss Transfer Ticket Combi 2. Klasse (DZA/EZA, DZC/EZC) bzw. 1. Klasse (DZB/EZB, DZD/EZD) für Ihre Fahrten laut Programm

- Fahrten und Platzreservierungen im Bernina und Glacier Express
- 3 Nächte/Frühstück (=F) in Chur in der gebuchten Hotelkategorie
- 2 Nächte/Frühstück (=F) in Zermatt in der gebuchten Hotelkategorie
- Transfer bei An- und Abreise (außer im 4-Sterne Hotel ABC)
- Reisedokumentation

### Zubuchbare Leistungen

- **Gaumenschmaus im Glacier Express:**  
2-Gang-Mittags-Menü (siehe Seite 82)  
**49 € p. P.** Leistung: 0500G1/X03 X  
3-Gang-Mittags-Menü  
**58 € p. P.** Leistung: 0500G1/X01 X  
4-Gang-Mittags-Menü  
**64 € p. P.** Leistung: 0500G1/X04 X Tagesteller  
**42 € p. P.** Leistung: 0500G1/X02 X
- **Matterhorn glacier paradise:** Berg-/ Talfahrt Zermatt – Matterhorn, Besuch Gletscherpalast, Ortsbus Zermatt – Talstation (siehe Seite 88)  
ab **54 € p. P.** Leistung: 0500S4/X01 X
- **Gornergrat:** Berg- und Talfahrt Zermatt – Gornergrat  
ab **47 € p. P.** Leistung: 0500S3/X01 X
- **Iglu Lunch Fondue Gornergrat:** Bahnfahrt Zermatt – Rotenboden – Zermatt; Willkommensglühwein oder heißes Getränk; Besichtigung Iglu-Dorf; Käse-Fondue im Freien  
ab **89 € p. P.** Leistung: 0504S6/X02 X

**Preise pro Person in € (Frühstück)**  
Chur – Zermatt ANF P/Leistung 052091  
Zermatt – Chur ANF P/Leistung 052093  
(Region: RCH)

Unterbr.	A	B	EZZ	HPZ
<b>DZA F</b>	999	1074	110	—
<b>DZB F</b>	1154	1229	110	—
<b>DZC F</b>	1189	1254	135	280
<b>DZD F</b>	1344	1409	135	280

Kurtaxe vor Ort zahlbar, ca. 2-3 CHF p. P./Nacht

**A** Anreise täglich  
3-Sterne-Hotels vom 10.5. - 10.10.  
4-Sterne-Hotels vom 10.5. - 12.10.

**B** Anreise täglich  
3-Sterne-Hotels vom 7.12. - 9.5.  
4-Sterne-Hotels vom 7.12. - 18.12., 7.1. - 9.5.





## Glacier Express „Spezial“

5-tägige individuelle Reise

Brig – Chur

Brig, Hauptort des Oberwallis, und Chur, Hauptstadt des Kantons Graubünden, sind zwei ideal gelegene Ferienstädtchen für individuelle Ausflüge in die Kantone. Genießen Sie während der Reise die Fahrten mit dem Bernina und Glacier Express durch wunderschöne Alpenlandschaften.

### Ihre Reise

**1. Tag: Anreise in Eigenregie nach Brig** (An-/Abreise per Bahn zubuchbar).

**2. Tag: Tagesausflug Aletschgletscher** (F). Der größte Gletscher der Alpen ist 23 km lang, bis zu 900 m breit und wiegt 27 Milliarden Tonnen. Unternehmen Sie einen Ausflug zu diesem Naturereignis, welches von der UNESCO als Welterbe anerkannt wurde. Die schönste Sicht auf den Aletschgletscher erhalten Sie von den Bergstationen der Bettmerhornbahn und der Eggishornbahn (nicht inklusive, Sie erhalten bei Fahrkartenkauf eine Ermäßigung mit Ihrem Swiss Travel Pass).

**3. Tag: Fahrt mit dem Glacier Express** (F). Nach dem Frühstück fahren Sie mit dem Glacier Express, dem „langsamsten Schnellzug der Welt“, über Andermatt, den 2.044 m hohen Oberalppass, Disentis und Reichenau nach Chur, mit 5.000 Jahren die älteste Schweizer Siedlung und Tor der Bündner Bergwelt.

**4. Tag: Tagesausflug mit dem Bernina Express** (F). Diese Fahrt bringt Sie durch viele verschiedene Alpenlandschaften, vorbei an wilden Schluchten und ewigem Eis, zu Palmen und Oleander nach Tirano (Italien). Sehr zu empfehlen ist auch ein Besuch von Poschiavo (Schweiz). Hierfür fahren Sie mit einem Zug der Bernina-Linie etwas früher von Tirano in Richtung Engadin zurück. Nachdem Sie mit dem Zug das Kreisviadukt bei Brusio bezwungen haben, erreichen Sie nach Miralago und Le Prese das schöne Städtchen Poschiavo. Nach einem kleinen Rundgang durch den Ort steigen Sie in den Bernina Express. Rückfahrt über den 2.253 m hohen Berninapass und durch das schöne Albula-Tal nach Chur.

**5. Tag: Rückreise** (F).



Altstadt, Chur  
© Chur Tourismus / Veronika Bollhalder

### Ihre Vorteile

- Möglichkeit zur Besichtigung des größten Gletscher der Alpen – dem Aletschgletscher
- ganzjährig buchbar

### So wohnen Sie

**DZA/EZA:** 3-Sterne-Hotels:

Brig: Hotel Victoria; Chur: Hotel Chur. Bahnfahrt 2. Klasse.

**DZB/EZB:** wie DZA/EZA, jedoch Bahnfahrt 1. Klasse.

**DZC/EZC:** 4-Sterne-Hotels:

Brig: Hotel Stockalperhof; Chur: Hotel ABC oder Hotel Stern Chur. Bahnfahrt 2. Klasse.

**DZD/EZD:** wie DZC/EZC, jedoch Bahnfahrt 1. Klasse.

Alle Zimmer mit Bad oder Dusche, WC.

### Leistungen

- Swiss Travel Pass 3 Tage 2. Klasse (DZA/EZA, DZC/EZC) bzw. 1. Klasse (DZB/EZB, DZD/EZD) für Ihre Fahrten laut Programm
- Fahrten und Platzreservierungen im Bernina und Glacier Express
- je 2 Nächte/Frühstück (=F) in Brig und in Chur in der gebuchten Hotelkategorie
- Transfer bei An- und Abreise in Chur (außer im 4-Sterne Hotel ABC)
- Reisedokumentation

### Zubuchbare Leistungen

• **Gaumenschmaus im Glacier Express:**

3-Gang-Mittags-Menü (siehe Seite 82)

**58 € p. P.** Leistung: 0500G1/X01 X

**42 € p. P.** Leistung: 0500G1/X02 X

### Preise pro Person in € (Frühstück)

ANF P/Leistung 050171 (Region: RCH)

Unterbr.	A	B	EZZ	HPZ
<b>DZA F</b>	754	779	100	—
<b>DZB F</b>	884	909	100	—
<b>DZC F</b>	809	854	160	205
<b>DZD F</b>	939	984	160	205

Kurtaxe vor Ort zahlbar, ca. 2 CHF p. P./Nacht

**A** Anreise täglich

3-Sterne-Hotels vom 15.12. - 10.5.

4-Sterne-Hotels vom 8.12. - 10.5.

**B** Anreise täglich

3-Sterne-Hotels vom 11.5. - 13.10.

4-Sterne-Hotels vom 11.5. - 13.10.

## Glacier Express Zug um Zug

5-tägige individuelle Reise

St. Moritz – Andermatt/Sedrun – Zermatt

Möchten Sie die ca. 8-stündige Fahrt St. Moritz – Zermatt im Glacier Express lieber entspannt „in zwei Etappen“ mit einer Zwischenübernachtung genießen? Diese Reise bietet mit einem Zwischenstopp in Andermatt oder Sedrun diese reizvolle Alternative. Auf Fahrten im Bernina und Glacier Express lassen Sie die eindrucksvolle Szenerie der Schweizer Bergwelt an sich vorbeiziehen.

### Ihre Reise

**1. Tag: Anreise per Bahn ab Schweizer Grenze** (Bahnfahrt Deutschland zubuchbar) nach St. Moritz.

**2. Tag: Tagesausflug mit dem Bernina Express** (F). Heute fahren Sie mit dem Bernina Express nach Tirano. Sie erreichen das Puschlav über den Berninapass (2.253 m Höhe) – ohne Zahnrad – vorbei an der Diavolezza, dem Piz Bernina und Lago Bianco. Dabei passieren Sie die Eisenbahnkehre bei Brusio. Nachmittags Rückfahrt über die gleiche Strecke.

**3. Tag: Fahrt mit dem Glacier Express** (F). Heute fahren Sie Ihre erste Teilstrecke mit dem Glacier Express. Während der knapp 5 Stunden in dem weltberühmten Zug erleben Sie eine einzigartige Panoramafahrt durch die Hochalpen: Tiefe Bergwälder wechseln sich ab mit stillen Alpeiden, rauschenden Bergbächen und Bergtälern mit jahrhundertalter Kultur. Nachmittags Ankunft in Andermatt. Bei Unterbringung in der 3-Sterne Kategorie: Ihre Reise endet in Disentis und Sie erhalten einen Transfer zu Ihrem Hotel in Sedrun.

**4. Tag: Fahrt mit dem Glacier Express** (F). Nutzen Sie den Vormittag z. B. zu einer Wanderung durch das Val Sumvitg. Dies ist ein wahrer Geheimtipp, da die Greina ausschließlich zu Fuß erreichbar ist. Das Naturgebiet ist eine der ältesten Verbindungen zwischen Norden und Süden. Nachmittags reisen Sie mit dem Glacier Express ab Andermatt (bei Unterbringung in der 3-Sterne-Kategorie: vorher Bahnfahrt von Sedrun nach Andermatt) weiter nach Zermatt, einem der bekanntesten Orte der Schweizer Alpen. Genießen Sie den Abend z. B. in einer Walliser Wirtschschaft bei luftgetrocknetem Fleisch, Hobelkäse und Wein.

**5. Tag: Rückreise** (F). Bahnfahrt bis zur Schweizer Grenze und individuelle Weiterreise.

### Ihre Vorteile

- Genießen Sie den Glacier Express entspannt in zwei Etappen.
- Gästekarte St. Moritz u. Oberengadin inkl.

### So wohnen Sie

**DZA/EZA:** 3-Sterne-Hotels:

St. Moritz: Hotel Corvatsch, Hauser oder Soldanella; Sedrun: Hotel La Cruna; Zermatt: Hotel Alpenblick, Butterfly oder Holiday. Bahnfahrt 2. Klasse.

**DZB/EZB:** wie DZA/EZA, jedoch Bahnfahrt 1. Klasse.

**DZC/EZC:** 4-Sterne-Hotels:

St. Moritz: Hotel Crystal, Laudinella, Schweizerhof oder Steffani; Andermatt: Radisson Blu Hotel Reussen; Zermatt: Hotel Alex, BEAUSITE, La Ginabelle oder Swiss Alpine Hotel Allalin. Bahnfahrt 2. Klasse.

**DZD/EZD:** wie DZC/EZC, jedoch Bahnfahrt 1. Klasse.

Alle Zimmer mit Bad oder Dusche, WC.

### Leistungen

- Bahnfahrt 2. Kl. ab/bis Schweizer Grenze
- Swiss Transfer Ticket Combi 2. Klasse (DZA/EZA, DZC/EZC) bzw. 1. Klasse (DZB/EZB, DZD/EZD) für Ihre Fahrten laut Programm
- Fahrkarte 2. Klasse Sedrun – Andermatt (nur bei Unterbringung in 3-Sterne Kat.)
- Fahrten und Platzreservierungen im Bernina und Glacier Express
- 2 Nächte/Frühstück (=F) in St. Moritz in der gebuchten Hotelkategorie
- je 1 Nacht/Frühstück (=F) in Sedrun bzw. Andermatt und Zermatt in der gebuchten Hotelkategorie
- Kostenfreie Nutzung der Bergbahnen und der öffentlichen Verkehrsmittel in St. Moritz und im Verkehrsverbund Oberengadin (von Mai - Oktober)
- Transfer bei An- und Abreise in St. Moritz, Sedrun und Zermatt
- Reisedokumentation

### Zubuchbare Leistungen

- **Iglu Lunch Fondue Gornegrat:** Bahnfahrt Zermatt – Rothenboden – Zermatt; Willkommens-Glühwein oder heißes Getränk; Besichtigung Iglu-Dorf; Käse-Fondue im Freien
- ab **89 € p. P.** Leistung: 0504S6/X02 X



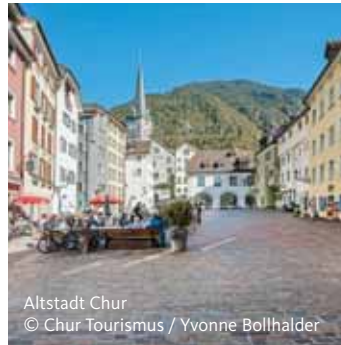
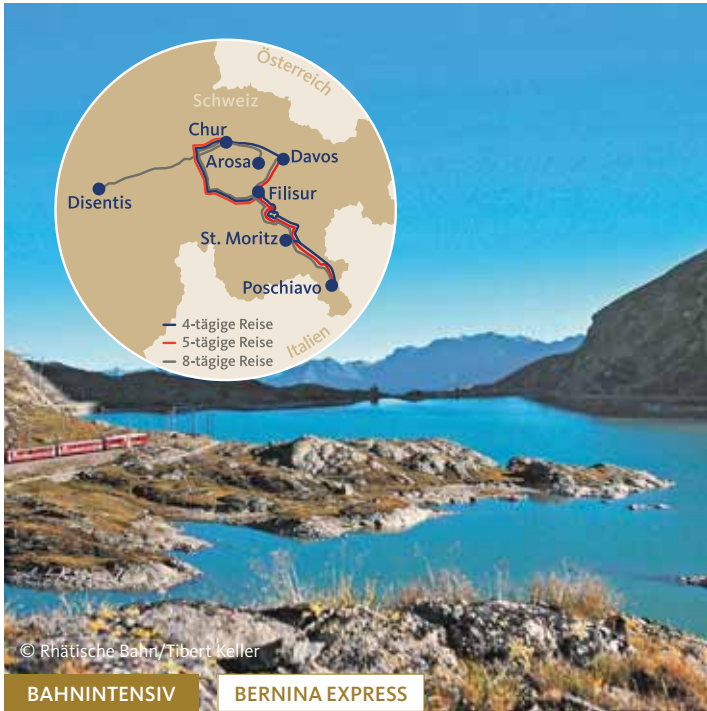

# Alpine Cruise – Die Schienenkreuzfahrt

## 8-tägige individuelle Reise Chur – St. Moritz – Davos

Auf Ihrer 8-tägigen Schienenkreuzfahrt „Alpine Cruise“ erwarten Sie Höhepunkte wie die Rheinschlucht, die Reise mit dem Bernina Express von St. Moritz nach Poschiavo oder eine Nostalgiezugfahrt von Davos nach Filisur. Und um Ihr Gepäck müssen Sie sich dabei nicht kümmern. Das erwartet Sie bereits im nächsten Hotel.

### Ihre Reise

- 1. Tag: Anreise in Eigenregie nach Chur** (An-/Abreise per Bahn zubuchbar). Die älteste Stadt der Schweiz verzaubert inmitten einer imposanten Bergwelt mit verwinkelten Gassen und historischen Gebäuden. Mit dem Hausberg Brambrüesch besitzt die Stadt ein eigenes Winter- und Sommersportgebiet mit Sicht auf die umliegenden Berge und ins Churer Rheintal.
- 2. Tag: Ausflug Kloster Disentis** (F). Mit dem Zug geht es ab Chur durch die Rheinschlucht, dem Grand Canyon der Schweiz, nach Disentis. Das im 8. Jahrhundert gegründete Kloster Disentis (Eintritt nicht inklusive) ist heute spirituelles und schulisches Zentrum des oberen Vorderrhodens. Am Nachmittag Rückfahrt nach Chur.
- 3. Tag: Tagesausflug nach Arosa** (F). Auf der Arosalinie fahren Sie von Chur nach Arosa. Statten Sie den Bären im Arosa Bärenland einen Besuch (Eintritt nicht inklusive) ab oder unternehmen Sie eine Wanderung zum Beispiel auf dem Eichhörnliweg. Anschließend Rückfahrt nach Chur.
- 4. Tag: Chur – St. Moritz** (F). Nach dem Frühstück fahren Sie heute in den Geburtsort der alpinen Winterferien – St. Moritz. Doch auch im Sommer hat St. Moritz seinen Gästen einiges

- zu bieten: Nutzen Sie den Rest des Tages für einen Ausflug auf die Diavolezza. Die Diavolezza steht für ein hochalpines Gletscher-Erlebnis und fasziniert mit einem einmaligen Panorama auf die Bernina-Gruppe. Genießen Sie die Aussicht vom Berghaus-Restaurant oder betrachten und erfahren Sie auf dem Rundgang „Glacier Experience Trail“ die Gletscherwelt aus nächster Nähe. Der rund zweistündige Trail führt Sie über einen Bergwanderweg an fünf Stationen vorbei, die den Wandel des Pers- und Morteratschgletschers thematisieren.
- 5. Tag: Fahrt mit dem Bernina Express** (F). Dieser Tagesausflug bringt Sie hinab in die Talstadt Poschiavo. Die Reise mit dem Bernina Express gilt als die spektakulärste Alpenüberquerung und verbindet in Schlangenlinien Sprachregionen und Kulturen. Nach einem Aufenthalt in Poschiavo fahren Sie am Nachmittag mit einer Regionalbahn zurück nach St. Moritz.
- 6. Tag: St. Moritz – Davos** (F). Ein Zug der Rhätischen Bahn bringt Sie heute nach Davos. Davos ist mit 1.560 m ü. d. M. die höchste Stadt der Alpen und ein Höhenkurort mit langer Tradition. Außerdem ist die Stadt bekannt für die Vielfalt des Sport-, Freizeit- und Kulturangebotes. Entdecken Sie die vielen Wanderwege oder die vielfältigen Einkaufsmöglichkeiten.

- 7. Tag: Fahrt mit dem Nostalgiezug** (F). Nostalgie und Abenteuer zugleich werden bei dieser Erlebnisfahrt auf eine faszinierende Art und Weise verbunden. Genießen Sie eine etwas andere Bahnfahrt von Davos nach Filisur. In knapp 40 Minuten führt die Reise durch die wildromantische Zügenschlucht, über den berühmten Wiesneriadukt bis nach Filisur. Hier ist auch die Heimat des weltbekannten Landwasserviaduktes. Dies ist das Herzstück der bekannten Albulalinie der Rhätischen Bahn und gehört zum UNESCO Welterbe. Diese Fahrt findet in der 2. Klasse statt. Am Nachmittag Rückfahrt nach Davos.
- 8. Tag: Individuelle Rückreise** (F).



### Ihre Vorteile

- Gepäcktransfer während der Reise inklusive
- **Höhepunkte:** Chur inklusive Ausflug durch die Rheinschlucht, zum Kloster Disentis & Arosa, St. Moritz inklusive Ausflug auf die Diavolezza und einer Reise im Bernina Express nach Poschiavo sowie Davos inklusive Ausflug im Nostalgiezug auf der Strecke Davos – Filisur.
- Gästekarte Chur, St. Moritz und Oberengadin sowie Davos Klosters Premium Card inklusive

### Alpine Cruise –

#### Die Schienen-Kreuzfahrt

**Philosophie der Reise:** Einfach einsteigen und nichts verpassen: Genießen Sie die beliebtesten Höhepunkte, aber auch weniger bekannte Orte des Ferienkantons Graubünden. Auf dieser Reise gibt es viel zu entdecken: die Rheinschlucht – den Grand Canyon der Schweiz, die Oberengadiner Seenlandschaft, die Gletscher des Bernina-massivs, urige Bergdörfer, den schweizerischen Nationalpark und, und, und ... Tagsüber reisen Sie auf einigen der schönsten Bahnstrecken der Schweiz, nachts logieren Sie in ausgewählten Hotels. Eine der faszinierendsten Bahnregionen der Welt wartet darauf von Ihnen entdeckt zu werden.

### Ihr Gepäck reist alleine &

#### Sie sind flexibel:

Reisen Sie völlig unbeschwert – wir kümmern uns um Ihr Gepäck. Wenn Sie im Hotel ankommen, werden Sie schon von Ihrem Reisegepäck erwartet. Gepäckfreies Reisen bedeutet maximale Flexibilität: Nutzen Sie Ihr „Alpine Cruise“-Zugticket wie ein Hop-on Hop-off Ticket und machen Sie Besichtigungen nach Lust und Laune. So geht bequemes Reisen!

### So wohnen Sie

- DZ1/EZ1:** 3-Sterne-Hotels: z. B. Chur, Central Hotel Post; St. Moritz, Hotel Hauser; Davos, Hotel Ochsen 2. Bahnfahrt 2. Klasse.
  - DZ2/EZ2:** wie DZ1/EZ1, jedoch Bahnfahrt 1. Klasse.
  - DZ3/EZ3:** 4-Sterne-Hotels: z. B. Chur, Hotel ABC; St. Moritz, Art Boutique Hotel Monopol; Davos, Hotel Grisch. Bahnfahrt 2. Klasse.
  - DZ4/EZ4:** wie DZ3/EZ3, jedoch Bahnfahrt 1. Klasse.
- Alle Zimmer verfügen über Bad oder Dusche, WC, Föhn, Telefon und TV.

### Gut zu wissen

- Gerne senden wir Ihnen auf Anfrage das Programm für die **4- oder 5-tägige** Reise zu.

### Leistungen

- Bahnticket „Alpine Cruise“ 2. Klasse (DZ1/EZ1, DZ3/EZ3) bzw 1. Klasse (DZ2/EZ2, DZ4/EZ4) für Ihre Fahrten lt. Programm
- Fahrt und Platzreservierung im Bernina Express
- Fahrt im Nostalgiezug 2. Klasse Davos – Filisur
- Ausflug auf die Diavolezza
- 3 Nächte/Frühstück (=F) in Chur in der gebuchten Hotelkategorie
- je 2 Nächte/Frühstück (=F) in St. Moritz und Davos in der gebuchten Hotelkategorie
- Gästekarte Chur (außer im Hotel Chur) für kostenlose Nutzung der öffentlichen Verkehrsmittel und Ermäßigungen vor Ort
- Kostenfreie Nutzung der Bergbahnen und der öffentlichen Verkehrsmittel in St. Moritz und im Verkehrsverbund Oberengadin (von Mai - Oktober)
- Gästekarte „Davos Klosters Premium Card“ für die kostenfreie Nutzung des öffentlichen Verkehrs, Nutzung des Winter-Gästeprogramms Inside und des Sommer-Gästeprogramms sowie ermäßigte Preise für die Nutzung der Bergbahnen
- Gepäcktransfer von Hotel zu Hotel
- Reisedokumentation

Preise pro Person in € (Frühstück)			
<b>4-tägige Reise: Davos – Chur – St. Moritz</b>			
ANF H/Leistung 050123 (Region: RCH)			
Unterbr.	A	B	EZZ
<b>DZ1 F</b>	875	—	100
<b>DZ2 F</b>	989	—	100
<b>DZ3 F</b>	978	—	100
<b>DZ4 F</b>	1095	—	100
A Anreise mittwochs vom 17.5. - 4.10.			
Preise pro Person in € (Frühstück)			
<b>5-tägige Reise: St. Moritz – Davos – Chur</b>			
ANF H/Leistung 050122 (Region: RCH)			
Unterbr.	A	B	EZZ
<b>DZ1 F</b>	1018	—	130
<b>DZ2 F</b>	1148	—	130
<b>DZ3 F</b>	1155	—	155
<b>DZ4 F</b>	1285	—	155
A Anreise samstags vom 13.5. - 7.10.			
Preise pro Person in € (Frühstück)			
<b>8-tägige Reise: Chur – St. Moritz – Davos</b>			
ANF H/Leistung 050121 (Region: RCH)			
Unterbr.	A	B	EZZ
<b>DZ1 F</b>	1469	—	235
<b>DZ2 F</b>	1639	—	235
<b>DZ3 F</b>	1714	—	255
<b>DZ4 F</b>	1884	—	255
Kurtaxe vor Ort zahlbar, ca. 2-6 CHF p. P./Nacht			
A Anreise täglich vom 13.5. - 9.10.			
<b>Frühbuchervorteil:</b> Upgrade in die 1. Klasse bei Festbuchung bis 28.2. Nur gültig bei Buchung im DZ1/EZ1 sowie DZ3/EZ3.			





## Dampf- und Gletscherfreuden

7-tägige individuelle Reise

Interlaken – Montreux – Zermatt

Eine Fahrt mit der einzigen Dampfzahnradbahn Europas, mit der ältesten Standseilbahn Europas und ein Ausflug auf über 3.000 Meter ü. d. M. erwartet Sie bei diesem Programm. Vom Berner Oberland über den Genfersee führt Sie die Reise in das Bergdorf Zermatt.

### Ihre Reise

**1. Tag: Anreise per Bahn ab Schweizer Grenze** (Bahnfahrt Deutschland zubuchbar) nach Interlaken.

**2. Tag: Tagesausflug mit der Brienz Rothorn Bahn** (F). Schifffahrt nach Giessbach, von wo Sie mit der ältesten Standseilbahn Europas hinauf zu den Giessbach Wasserfällen fahren können (fakultativ). Danach setzen Sie Ihre Schifffahrt nach Brienz fort. Ab Brienz fahren Sie mit der Brienz Rothorn Bahn, der einmaligen Dampfbahn im Berner Oberland. Es erwartet Sie eine 1-stündige Fahrt gespickt mit Dampf und traumhaften Ausblicken. Nachmittags Rückfahrt mit der Dampfbahn nach Brienz und weiter mit der Bahn (2. Klasse) nach Interlaken.

**3. Tag: Fahrt mit der GoldenPass Line** (F). Heute fahren Sie mit den Zügen der GoldenPass Line durch das Simmental nach Zweisimmen. Von der voralpinen Märchenwelt mit Bergwäldern und malerischen Bergdörfern geht es dann hinunter zu südlichem Ambiente und Palmen. Willkommen in Montreux am Genfersee!

**4. Tag: Tag zur freien Verfügung** (F). Wir empfehlen einen Ausflug zum Glacier 3000 (fakultativ). Mit dem GoldenPass Belle Epoque und dem Postbus fahren Sie nach Col du Pillon und weiter mit der Panorama-Luftseilbahn auf den Gletscher. Vom Aussichtspunkt bestaunen Sie Alpengipfel – von Eiger, Mönch, Jungfrau bis zum Matterhorn. Nachmittags Fahrt über Les Diablerets und Aigle zurück nach Montreux.

**5. Tag: Montreux – Zermatt** (F). Mit dem Rhône Express, einer fahrplanmäßigen Verbindung vom Genfersee zum Matterhorn, geht es zunächst nach Visp oder Brig und weiter in den Zügen der schmalspurigen Matterhorn Gotthard Bahn nach Zermatt.

**6. Tag: Zermatt** (F). Tag zur freien Verfügung. Rund um Zermatt ragen 38 Viertausender auf, darunter der schönste Berg der Welt, das Matterhorn.

**7. Tag: Rückreise** (F). Bahnfahrt bis zur Schweizer Grenze und individuelle Weiterreise.

### Ihre Vorteile

- Höhepunkte: Fahrt mit der Brienz Rothorn Bahn und der GoldenPass Line
- Gästekarte in Interlaken und Montreux inklusive

### So wohnen Sie

**DZA/EZA:** 3-Sterne-Hotels:  
Interlaken: Hotel Artos; Montreux: Hôtel Masson; Zermatt: Hotel Alpenblick,

Butterfly oder Holiday. Bahnfahrt 2. Klasse.

**DZB/EZB:** wie DZA/EZA, jedoch Bahnfahrt 1. Klasse

**DZC/EZC:** 4-Sterne-Hotels:  
Interlaken: Hotel Du Nord oder Metropole; Montreux: Golf-Hotel René Capt; Zermatt: Hotel Alex, BEAUSITE, La Ginabelle oder Swiss Alpine Hotel Allalin. Bahnfahrt 2. Klasse.

**DZD/EZD:** wie DZC/EZC, jedoch Bahnfahrt 1. Klasse  
Alle Zimmer mit Bad oder Dusche, WC.

### Leistungen

- Bahnfahrt 2. Klasse ab/bis Schweizer Grenze
- Swiss Travel Pass 8 Tage 2. Klasse (DZA/EZA, DZC/EZC) bzw. 1. Klasse (DZB/EZB, DZD/EZD) für Ihre Fahrten laut Programm
- Fahrt und Platzreservierungen in der GoldenPass Line
- Fahrt mit der Brienz Rothorn Bahn
- je 2 Nächte/Frühstück (=F) in Interlaken, Montreux, Zermatt in der gebuchten Hotelkategorie
- Montreux Riviera Card für die kostenlose Nutzung des öffentlichen Verkehrs sowie zahlreiche Ermäßigungen vor Ort.
- Gästekarte Interlaken für die freie Fahrt mit den öffentlichen Verkehrsmitteln sowie zahlreiche Ermäßigungen vor Ort.
- Transfer bei An- und Abreise in Zermatt
- Reisedokumentation

### Zubuchbare Leistungen

- **Chaplin's World:** Eintritt in die Chaplin's World in Vevey (siehe Seite 88) ab **19 € p. P.** Leistung: 050555/X02 X
- **Rochers-de-Naye:** Berg- und Talfahrt mit der Zahnradbahn ab/bis Montreux auf den Rochers-de-Naye; Fahrkarte auch gültig auf der Standseilbahn nach Territet – Glion ab **32 € p. P.** Leistung: 0501S1/X01 X

### Preise pro Person in € (Frühstück)

Unterbr.	A	B	EZZ	HPZ
<b>DZA F</b>	1159	—	240	280
<b>DZB F</b>	1379	—	240	280
<b>DZC F</b>	1425	—	290	330
<b>DZD F</b>	1645	—	290	330

Kurtaxe vor Ort zahlbar, ca. 3-8 CHF p. P./Nacht

**A** Anreise täglich

3-Sterne-Hotels vom 4.6. - 9.10.

4-Sterne-Hotels vom 4.6. - 22.10.

## Schweizer Bahnimpressionen

8-tägige individuelle Reise

Zermatt – St. Moritz – Locarno

Auf unserer Reise „Schweizer Bahnimpressionen“ lernen Sie die Vielfalt der Schweiz kennen. Nadelwälder, schneebedeckte Berge und Palmen wechseln sich innerhalb kürzester Zeit ab.

### Ihre Reise

**1. Tag: Anreise per Bahn ab Schweizer Grenze** (Bahnfahrt Deutschland zubuchbar) nach Zermatt.

**2. Tag: Zermatt** (F). Nehmen Sie die Gelegenheit zu einer Fahrt mit der Zahnradbahn zum Gornergrat wahr (fakultativ, Sie erhalten bei Fahrkartenkauf eine Ermäßigung mit Ihrer Swiss Half Fare Card).

**3. Tag: Fahrt mit dem Glacier Express** (F). Morgens beginnen Sie Ihre Fahrt mit dem berühmten Glacier Express. Der Zug wird Sie über Andermatt und den Oberalp pass nach St. Moritz bringen. Ankunft am Abend.

**4. Tag: Tagesausflug mit dem Bernina Express** (F). Über schwindelerregende Brücken, durch Kehrtunnel, hinauf zu Gletschern und vorbei an Palmen – diese Reise zeigt Ihnen die landschaftliche Vielfalt Graubündens.

**5. Tag: St. Moritz – Locarno** (F). Heute geht es mit dem Palm Express (Postautobus) über den Malojapass durch das herrliche Bergell, vorbei am Comersee nach Lugano-Bahnhof. Anschließend Weiterfahrt mit der Bahn nach Locarno.

**6. Tag: Locarno** (F). Genießen Sie den Tag bei einem Spaziergang am Lago Maggiore und bummeln Sie durch die malerischen Gassen der Stadt oder unternehmen Sie einen Ausflug nach Ascona.

**7. Tag: Tagesausflug mit der Centovalli-Bahn** (F). Sie unternehmen einen Tagesausflug mit der Centovalli-Bahn (Panoramazüge auf italienischer Strecke Domodossola – Camedo zuschlagspflichtig, ca. 1,50 CHF/Person und Strecke, Zuschlag wird direkt im Zug bezahlt). Von Locarno fährt die Bahn in ca. 2 Stunden durch die malerischen „hundert Täler“ nach Domodossola (Italien). Das gleichnamige Tal ist gekennzeichnet durch tiefe Schluchten und Felspalten mit glänzenden Wasserfällen und gewagten Brücken.

**8. Tag: Rückreise** (F). Bahnfahrt über Bellinzona bis zur Schweizer Grenze und individuelle Weiterreise.

### Ihre Vorteile

- Fahrten im Glacier und Bernina Express sowie im Palm Express und der Centovalli-Bahn
- Gästekarte St. Moritz und Oberengadin sowie Ticino Ticket inklusive

### So wohnen Sie

**DZA/EZA:** 3-Sterne-Hotels:  
Zermatt: Hotel Alpenblick, Butterfly oder Holiday; St. Moritz: Hotel Corvatsch,

Hauser oder Soldanella; Locarno: Hotel City Locarno oder Hotel Dell'Angelo. Bahnfahrt 2. Klasse.

**DZB/EZB:** wie DZA/EZA, jedoch Bahnfahrt 1. Klasse.

**DZC/EZC:** 4-Sterne-Hotels:  
Zermatt: Hotel Alex, BEAUSITE, La Ginabelle und Swiss Alpine Hotel Allalin; St. Moritz: Hotel Crystal, Laudinella, Schweizerhof oder Steffani; Locarno: Hotel & Lounge Lago Maggiore. Bahnfahrt 2. Klasse.

**DZD/EZD:** wie DZC/EZC, jedoch Bahnfahrt 1. Klasse.  
Alle Zimmer mit Bad oder Dusche, WC.

### Leistungen

- Bahnfahrt 2. Klasse ab/bis Schweizer Grenze
- Swiss Transfer Ticket Combi 2. Klasse (DZA/EZA, DZC/EZC) bzw. 1. Klasse (DZB/EZB, DZD/EZD) für Ihre Fahrten laut Programm
- Fahrten und Platzreservierungen im Bernina, Glacier Express und Palm Express
- je 2 Nächte/Frühstück (=F) in St. Moritz und Zermatt in der gebuchten Hotelkategorie
- 3 Nächte/Frühstück (=F) in Locarno in der gebuchten Hotelkategorie
- Kostenfreie Nutzung der Bergbahnen und der öffentlichen Verkehrsmittel in St. Moritz und im Verkehrsverbund Oberengadin (von Mai - Oktober)
- Ticino Ticket für die kostenlose Nutzung der öffentlichen Verkehrsmittel im gesamten Kanton Tessin
- Transfer bei An- und Abreise in St. Moritz und Zermatt
- Reisedokumentation

### Zubuchbare Leistungen

- **Excellence Class:** Zuschlag Excellence Class im Glacier Express (siehe Seite 82) **588 € p. P.** Leistung: 050256/X01 X
- **Diavolezza:** Berg- und Talfahrt mit der Luftseilbahn auf die Diavolezza (siehe Seite 88) **53 € p. P.** Leistung: 050255/X01 X

### Preise pro Person in € (Frühstück)

Unterbr.	A	B	EZZ	HPZ
<b>DZA F</b>	1394	—	345	320
<b>DZB F</b>	1559	—	345	320
<b>DZC F</b>	1734	—	570	—
<b>DZD F</b>	1899	—	570	—

Kurtaxe vor Ort zahlbar, ca. 3-6 CHF p. P./Nacht

**A** Anreise täglich vom 8.6. - 13.10.





BAHNINTENSIV

GLACIER EXPRESS

BERNINA EXPRESS

Kreisviadukt bei Brusio



Aletschgletscher © Switzerland Tourism

## Die Höhepunkte der Schweiz – 4 Panoramafahrten

5-tägige individuelle Reise

Luzern – Lugano – St. Moritz – Zermatt

Erleben Sie während dieser Rundreise in kürzester Zeit gleich 4 der spektakulärsten Bahnstrecken und landschaftlich faszinierendsten Seiten der Schweizer Alpen.

### Ihre Reise

- 1. Tag: Anreise mit der Bahn bis zur Schweizer Grenze** (Bahnfahrt Deutschland zubuchbar) nach Luzern.
- 2. Tag: Fahrt mit dem „Gotthard Panorama Express“** (F). Spaziergang zur Schiffsanlegestelle und anschließend Schifffahrt nach Flüelen. In Flüelen Umstieg in den Panoramazug nach Lugano, wo Sie übernachten.
- 3. Tag: Fahrt mit dem Bernina Express** (F). Am Morgen Fahrt im Bernina-Bus nach Tirano. Weiterfahrt mit dem Bernina Express nach St. Moritz wo Sie auch übernachten.
- 4. Tag: Fahrt mit dem Glacier Express** (F). Auf Ihrer heutigen Fahrt nach Zermatt überqueren Sie den 2.033 m hohen Oberalp Pass.
- 5. Tag: Fahrt auf der GoldenPass Line** (F). Ein Regionalzug bringt Sie nach Visp. Ab hier geht es mit dem Schnellzug nach Montreux und mit den GoldenPass-Zügen nach Zweisimmen. Ab hier nachmittags Rückreise zur Schweizer Grenze.

### Ihre Vorteile

- die 4 spektakulärsten Bahnstrecken der Schweiz in einer Reise

### Die Züge

Der **Gotthard Panorama Express** verbindet die Zentralschweiz und das Tessin. An Bord eines Raddampfers führt die Reise von Luzern nach Flüelen. Im klimatisierten Panoramawagen der 1. Klasse geht es auf der Gotthard-Bahnlinie nach Lugano. Während der Fahrt stehen Ihnen ein Lautsprecher-System mit Ansagen sowie eine App zu allen Höhepunkten der Strecke zur Verfügung. Der **Bernina Express** fährt mit modernen Panoramawagen der 1. und 2. Klasse. Informationen zur Strecke erhalten Sie über das Infotainment. Im **Glacier Express** finden Sie klimatisierte Panoramawagen der 1. und 2. Klasse, elegantes Design, komfortable Sitze und ein Informationssystem in 6 Sprachen. In den Zügen der **GoldenPass Line** vereinen sich Komfort und atemberaubende Landschaft zu einer unvergesslichen Reise. Stündlich verkehren Panoramic-Züge sowie der Belle Epoque zwischen Montreux und Zweisimmen. Ab Dezember 22 fährt von Montreux nach Interlaken der neue GoldenPass Express mit einem einzigartigen Spurwechselsystem, welches die Fahrt ohne Umsteigen noch komfortabler macht. Von Interlaken nach Luzern bestehen die Züge aus modernen Panoramawagen und führen auf

dieser Strecke auch einen Bistrowagen mit.

### So wohnen Sie

- DZA/EZA:** 3-Sterne-Hotels: Luzern: Hotel Ambassador, De la Paix oder Waldstätterhof; Lugano: Hotel Federale; St. Moritz: Hotel Corvatsch, Hauser oder Soldanella; Zermatt: Hotel Alpenblick, Butterfly oder Holiday. Bahnfahrt 2. Klasse.
- DZB/EZB:** wie DZA/EZA, jedoch Bahnfahrt 1. Klasse.
- DZC/EZC:** 4-Sterne-Hotels: Luzern: AMERON Luzern Hotel Flora oder Wilden Mann; Lugano: Hotel De La Paix; St. Moritz: Hotel Crystal, Laudinella, Schweizerhof oder Steffani; Zermatt: Hotel Alex, BEAUSITE, La Ginabelle oder Swiss Alpine Hotel Allalin. Bahnfahrt 2. Klasse.
- DZD/EZD:** wie DZC/EZC, jedoch Bahnfahrt 1. Klasse.
- Alle Zimmer mit Bad oder Dusche, WC.

### Leistungen

- Bahnfahrt 2. Kl. ab/bis Schweizer Grenze
- Swiss Transfer Ticket Combi 2. Klasse (DZA/EZA, DZC/EZC) bzw. 1. Klasse (DZB/EZB, DZD/EZD) für Ihre Fahrten laut Programm
- Fahrten/Platzreservierungen im Bernina Bus, Bernina u. Glacier Express, GoldenPass Line und Gotthard Panorama Express
- je 1 Nacht/Frühstück (=F) in Luzern, Lugano, St. Moritz und Zermatt in der gebuchten Hotelkategorie
- Gästekarte Luzern für kostenlose Nutzung des öffentl. Verkehrs und Ermäßig. vor Ort
- Ticino Ticket für kostenl. Nutzung der öffentl. Verkehrsmittel im Kanton Tessin
- Transfer bei An-/Abreise in St. Moritz, Zermatt
- Reisedokumentation

### Preise pro Person in € (Frühstück)

ANF F/Leistung 050012 (Region: RCH)

Unterbr.	A	B	EZZ	HPZ
<b>DZA F</b>	1019	1109	140	195
<b>DZB F</b>	1184	1274	140	195
<b>DZC F</b>	1159	1269	205	275
<b>DZD F</b>	1324	1434	205	275

Kurtaxe vor Ort zahlbar, ca. 3-7 CHF p. P./Nacht

**A** Anreise montags - samstags

3-Sterne-Hotels vom 10.5. - 10.10.

4-Sterne-Hotels vom 10.5. - 12.10.

**B** Anreise montags - samstags

3- und 4-Sterne-Hotels vom 14.4. - 9.5.

## Best of Wallis

5-tägige individuelle Standort-Reise Brig

Eine majestätische Berglandschaft, außergewöhnlich viele Sonnenstunden und ein mediterranes Klima – das ist das Wallis. Sie erleben auf dieser Reise Geschichtsträchtige Bauten, einzigartige Berg- und Gletscherwelten sowie köstliche Walliser Weine.

### Ihre Reise

- 1. Tag: Anreise in Eigenregie nach Brig** (An-/Abreise per Bahn zubuchbar). Nachdem Sie in Brig und in Ihrem Hotel angekommen sind, erwartet Sie um 16.30 Uhr eine spannende Führung durch das einmalige barocke Stockalperschloss. Kaspar Stockalper war zu seiner Zeit, dem 17. Jahrhundert, der genialste Frühkapitalist weit und breit. Der Stockalperpalast in Brig zeugt von seinem Reichtum. Stockalper handelte mit allem. Er kaufte und verkaufte, was auch immer Profit versprach und notierte alles in seinen Büchern – auch wann und wie er seine Partner bestach oder betrog. Kein Privater der Schweiz konnte sich im 17. Jahrhundert einen größeren Palast bauen lassen.
- 2. Tag: Tagesausflug Zermatt mit Fahrt auf den Gornergrat** (F). Von Brig fahren Sie heute auf der Strecke des Glacier Express nach Zermatt. Von hier bringt Sie die Zahnradbahn vom Dorf Zermatt auf ca. 1.600 m bis auf ca. 3.089 m ü. M. Allein die Fahrt mit stetem Blick auf das Matterhorn ist ein Erlebnis. Vom Panorama ganz oben kann kaum jemand genug bekommen: Berge und Gletscher soweit das Auge reicht. Zurück im Dorf empfiehlt sich noch ein kurzer Spaziergang durch das Bergdorf und die Bahnhofstraße, bevor es wieder zurück nach Brig geht.
- 3. Tag: Gletschertrekking** (F). Erleben Sie heute hautnah an einem Bergseil gesichert den größten Gletscher der Alpen. Eindrücklich und unvergesslich! Auf der Gletscherwanderung zeigen Ihnen lokale Bergführer faszinierende Phänomene des ewigen Eises und berichten spannendes über den Großen Aletschgletscher und seine Geschichte. Mit der Matterhorn Gotthard Bahn geht es zunächst nach Fiesch und von Sie Ihren Bergführer treffen. Die Gletscherstube am Märjelsee ist Ausgangspunkt für die Gletscher-Rundtour. Zurück auf die Fiescheralp geht es durch den beleuchteten Tälligrat Tunnel. Wanderzeit: ca. 6 h (davon 2h auf dem Gletscher), Länge: ca. 5,5 km, Auf-/Abstieg: ca. 180 hm/ca. 150 hm, Anforderung: mittel (schwindelfrei, trittsicher).
- 4. Tag: Weinerlebnis in den Weinbergen** (F). Von Brig fahren Sie mit der Bahn nach Sion. In Sion besteht die Möglichkeit, mit dem Bus zu fahren und danach ca. 7 Gehminuten zu Fuß zu gehen oder ein Taxi (ca. 20 CHF, vor Ort zahlbar) zu nehmen. Startpunkt der Tour ist der Hauptstandort von Les Celliers de Sion. Auf einer ausgeschilderten zwei Kilometer langen Tour entlang der Suone „Bisse de Clavau“ entdecken Sie die historischen Weinberge von Sion und genießen eine Verkostung von drei Weinen sowie ein 3-Gänge-Menü in einem der Rebhäuschen. Am Nachmittag

Rückfahrt mit der Bahn nach Brig.

Wanderzeit: ca. 1 h, Länge: ca. 2 km, Auf-/Abstieg: 20 hm/20 hm, Anforderung: leicht.

**5. Tag: Entspannung im Thermalbad und Rückreise** (F). Nach den vergangenen erlebnisreichen Tagen bietet Ihnen die Thermal- und Wellnessoase Brigerbad Erholung und Entspannung auf über 2.600 qm mit Thermalbädern im Außen- und Innenbereich, der Grotte und dem modernen Spabereich mit Saunen, Dampfbädern und Kneippbecken. So können Sie am Mittag ganz entspannt Ihre individuelle Rückreise antreten.

### Ihre Vorteile

- Bahn-Wandern: kombinierte Bahnreise mit Wandermöglichkeiten
- Fahrt auf den Gornergrat in Zermatt
- Gletschertrekking am Aletsch Gletscher
- Kulinarische Wanderung in den Weinbergen mit 3-Gang-Menü und Weinverkostung
- Führung durch das barocke Stockalperschloss

### So wohnen Sie

**Hotel Central, Brig:** familiengeführtes 3-Sterne-Hotel ca. 300 m von der Altstadt entfernt mit einem Steakhouse.

**DZ1/EZ1:** Zimmer mit Bad oder Dusche, WC, TV, WLAN (kostenlos), Klimaanlage, und Safe. Bahnfahrt 2. Klasse.

**DZ2/EZ2:** wie DZ1/EZ1, jedoch Bahnfahrt 1. Klasse.

### Leistungen

- Swiss Travel Pass 6 Tage, 2.Klasse (DZ1/EZ1) bzw. 1. Klasse (DZ2/EZ2) für Ihre Fahrten lt. Programm
- 4 Nächte/Frühstück (=F) in Brig
- Fahrt auf den Gornergrat
- Ausflüge lt. Programm
- 3-Gang-Menü am 4.Tag sowie Weinverkostung (3 Weine)
- Kurtaxe
- Reisedokumentation

### Preise pro Person in € (Laut Programm)

ANF H/Leistung 071800 (Region: RCH)

Unterbr.	A	B	HPZ
<b>DZ1 L</b>	1449	1459	—
<b>EZ1 L</b>	1559	1569	—
<b>DZ2 L</b>	1739	1749	—
<b>EZ2 L</b>	1849	1859	—

**A** Anreise täglich vom 1.9. - 27.9.

**B** Anreise täglich vom 1.7. - 31.8.





## Von Gletschern zu Palmen

### 5-tägige individuelle Reise Interlaken – Locarno

Diese Reise gibt Ihnen Gelegenheit, zwei ganz unterschiedliche Regionen kennen zu lernen. Faszinieren wird Sie die Fahrt auf das Jungfraujoch mit Blick auf die Drei- und Viertausender der Berner Alpen und die mediterrane Umgebung im Tessin. Entlang der Lötschbergstrecke und mit der Centovalli-Bahn erleben Sie den Wechsel der Regionen.

#### Ihre Reise

- 1. Tag: Anreise in Eigenregie nach Interlaken.** (An-/Abreise per Bahn zubuchbar). Das Berner Oberland ist eine beliebte Ferienregion, die zu zahlreichen Ausflügen einlädt.
- 2. Tag: Ausflug auf das Jungfraujoch (F).** Nach dem Frühstück sollten Sie früh aufbrechen, um diesen schönen Tag zu genießen. Eine Fahrt auf das Jungfraujoch ist etwas Besonderes und wird zu einem unvergesslichen Erlebnis. Von Interlaken fahren Sie zunächst auf die Kleine Scheidegg. Hier erwartet Sie die Jungfrauabahn, die Sie zur höchst gelegenen Bahnstation Europas (auf ca. 3.454 m ü. d. M. gelegen) bringt. Erleben Sie die Sphinx-Terrasse mit Panoramarundschau (bei guten Wetterverhältnissen). Ein Besuch des Eispalastes rundet Ihren Ausflug in bergiger Höhe ab. Nachmittags Rückfahrt nach Interlaken.
- 3. Tag: Interlaken – Locarno (F).** Die malerische Lötschbergstrecke bietet Ihnen Ausblicke auf eine faszinierende Bergkulisse. Nach einer eindrucksvollen Fahrt erreichen Sie Brig, im Rhônetal gelegen. Sie passieren den Simplontunnel und überqueren die schweizerisch/italien. Grenze. In Domodossola steigen Sie in die blau-weißen Züge der Centovalli-Bahn (Panoramazüge auf italienischer Strecke Domodossola – Camedo zuschlagspflichtig, ca. 1,50 CHF/Person/Strecke, Zuschlag wird direkt im Zug bezahlt) um. Entlang tiefer Schluchten, vorbei an Wasserfällen, Kastanienwäldern und verträumten Dörfern erreichen Sie Locarno.
- 4. Tag: Locarno (F).** Genießen Sie Ihren freien Tag in der landschaftlich schönen Region des Lago Maggiore.
- 5. Tag: Rückreise oder Verlängerung (F).**

#### Ihre Vorteile

- Ausflug auf das Jungfraujoch
- ganzjährig buchbar
- Gästekarte in Interlaken und in Locarno (Ticino Ticket) inklusive

#### So wohnen Sie

**DZA/EZA:** 3-Sterne-Hotels: Interlaken: Artos Hotel; Locarno: Hotel City Locarno oder Hotel Dell'Angelo. Bahnfahrt 2. Klasse.  
**DZB/EZB:** wie DZA/EZA, jedoch Bahnfahrt 1. Klasse  
**DZC/EZC:** 4-Sterne-Hotels: Interlaken: Hotel Du Nord, Metropole; Locarno: Hotel & Lounge Lago Maggiore. Bahnfahrt 2. Klasse.  
**DZD/EZD:** wie DZC/EZC, jedoch Bahnfahrt 1. Klasse.

Alle Zimmer mit Bad oder Dusche, WC.

#### Leistungen

- Swiss Travel Pass 3 Tage 2. Klasse (DZA/EZA, DZC/EZC) bzw. 1. Klasse (DZB/EZB, DZD/EZD) für Ihre Fahrten laut Programm
- je 2 Nächte/Frühstück (=F) in Interlaken und Locarno in der gebuchten Hotelkategorie
- Ausflug auf das Jungfraujoch
- Gästekarte Interlaken für die freie Fahrt mit den öffentlichen Verkehrsmitteln sowie zahlreiche Ermäßigungen vor Ort.
- Ticino Ticket für die kostenlose Nutzung der öffentlichen Verkehrsmittel im gesamten Kanton Tessin
- Reisedokumentation

#### Zubuchbare Leistungen

- **Schiffahrt Thuner- und Brienzsee:** Tageskarte für beliebige Fahrten auf den fahrplanmäßigen Schiffen des Thuner- und Brienzsee und Bahnstrecke Interlaken West – Interlaken Ost (siehe Seite 88) ab **0 € p. P.** Leistung: 0500S7/X05 X
- **Brien Rothorn Bahn:** Berg- und Talfahrt mit der Dampfzahnradbahn ab/bis Brienz nach Rothorn Kulm ab **48 € p. P.** Leistung: 0501S3/X01
- **Zvieriplättli – Schilthorn:** Fahrt mit der Luftseilbahn ab/bis Stechelberg; Zvieriplättli im Restaurant Piz Gloria (zwischen 14-17 Uhr) mit Bergkäse, hauchdünn geschnittenem Trockenfleisch, Bauernwurst und Speck, frisch gebackenes Brot (Dinkelbrot auf Anfrage), Bio-Gurken, Oliven, verschiedene Nüsse, saisonalem Obst und Gemüse zum Dippen mit verschiedenen Saucen. Ein Getränk pro Person inklusive, ein Glas Weiß- oder Rotwein, Softdrink oder Bier; Interaktive Erlebnisausstellung Bond World; 007 Walk of Fame; View Lounges (nur im Sommer); Station Brig: Plattform Skyline Walk und Felsensteg Thrill Walk (siehe Seite 87) ab **73 € p. P.** Leistung: 0506S8/X01 X

Preise pro Person in € (Frühstück)				
ANF P/Leistung 050311 (Region: RCH)				
Unterbr.	A	B	EZZ	HPZ
<b>DZA F</b>	855	985	290	170
<b>DZB F</b>	985	1115	290	170
<b>DZC F</b>	955	1165	440	—
<b>DZD F</b>	1085	1295	440	—

Kurtaxe vor Ort zahlbar, ca. 4-7 CHF p. P./Nacht  
**A** Anreise täglich vom 1.11. - 11.4.  
**B** Anreise täglich vom 12.4. - 28.10.

## Schweizer Bahnzauber

### 5-tägige individuelle Reise Luzern – Montreux

Bergwälder, wilde Wasser, malerische Bergdörfer, eine voralpine Märchenwelt – nach der Fahrt auf der GoldenPass Line werden Sie von Palmen und südlichem Ambiente in Montreux begrüßt. Besondere Erlebnisse auf dieser Reise sind die Fahrten auf den Pilatus, der Hausberg Luzerns sowie die Fahrt auf den Rochers-de-Naye in Montreux.

#### Ihre Reise

- 1. Tag: Anreise in Eigenregie nach Luzern** (An-/Abreise per Bahn zubuchbar). Luzern gehört zu den schönsten Städten der Welt und ist reich an Sehenswürdigkeiten. Neben der weltberühmten Kapellbrücke und dem Wasserturm tragen die Museggmauer, die Jesuitenkirche, die Spreuerbrücke, das Löwendenkmal sowie viele weitere Bauten zum eindrucksvollen Luzerner Stadtbild bei.
- 2. Tag: Fahrt auf den Pilatus (F).** Ob mit der steilsten Zahnradbahn der Welt ab Alpnachstad oder mit der Panorama-Gondelbahn und Luftseilbahn ab Kriens: Auf dem Pilatus erwartet Sie ein einmaliges Bergerlebnis! Vorbei an saftig blühenden Alpenwiesen, schäumend klaren Bergbächen und faszinierenden Felsklippen blickt sich z. B. die seit 1889 steilste Zahnradbahn der Welt ihren Weg von Alpnachstad nach Pilatus Kulm.
- 3. Tag: Fahrt auf der GoldenPass Line (F).** In Luzern am Vierwaldstättersee nimmt der Zug seine Fahrt auf – vorbei an glitzernden Seen und schneebedeckten Bergen, an grünen Weiden mit grasenden Kühen, durch die Weinberge und Gärten am Genfersee – bis er schließlich in Montreux mit der Palmen gesäumten Uferpromenade und dem südlichen Ambiente sein Ziel erreicht.
- 4. Tag: Fahrt auf den Rochers-de-Naye (F).** Die malerische Fahrt führt vom Ufer des Genfersees hoch hinauf in luftige Berglandschaften. Mit mehr als 1.600 Meter Höhenunterschied klettert die Bahn hinauf. Mit zunehmender Höhe gibt die eng am Hang entlang führende Bahnstrecke ihre spektakuläre Sicht auf den Genfersee und die umliegenden Berge frei. Oben angekommen, wartet eine Vielzahl von Freizeitaktivitäten: Der Alpengarten „La Rambertia“ mit einer eindrucksvollen Sammlung an über 1.000 Alpenpflanzen und zahlreiche Wanderwege.
- 5. Tag: Rückreise (F).**

#### Ihre Vorteile

- Fahrt auf der GoldenPass Line vom Vierwaldstättersee zum Genfersee
- Ausflüge auf Pilatus und Rochers-de-Naye
- Gästekarte Luzern und Montreux Riviera Card inklusive

#### So wohnen Sie

**DZA/EZA:** 3-Sterne-Hotels: Luzern: Hotel Ambassador, De la Paix oder Waldstätterhof; Montreux: Hôtel Masson. Bahnfahrt 2. Klasse.  
**DZB/EZB:** wie DZA/EZA, jedoch Bahnfahrt 1. Klasse.

**DZC/EZC:** 4-Sterne-Hotels:

Luzern: AMERON Luzern Hotel Flora oder Wilden Mann; Montreux: Golf-Hotel René Capt. Bahnfahrt 2. Klasse.  
**DZD/EZD:** wie DZC/EZC, jedoch Bahnfahrt 1. Klasse.  
 Alle Zimmer mit Bad oder Dusche, WC.

#### Leistungen

- Swiss Travel Pass 3 Tage 2. Klasse (DZA/EZA, DZC/EZC) bzw. 1. Klasse (DZB/EZB, DZD/EZD) für Ihre Fahrten laut Programm
- Fahrt und Platzreservierung auf der GoldenPass Line
- Fahrkarte Pilatus
- Fahrkarte Rochers-de-Naye
- je 2 Nächte/Frühstück (=F) in Luzern und Montreux in der gebuchten Hotelkategorie
- Gästekarte Luzern für die kostenlose Nutzung des öffentlichen Verkehrs sowie für zahlreiche Ermäßigungen vor Ort
- Montreux Riviera Card für die kostenlose Nutzung des öffentlichen Verkehrs sowie für zahlreiche Ermäßigungen vor Ort
- Reisedokumentation

#### Zubuchbare Leistungen

- **Schiffahrt Vierwaldstättersee:** Rundfahrt in Panorama-Yacht, (siehe Seite 86) ab **16 € p. P.** Leistung: 0502S8/X01 X
- **Stanserhorn:** Berg- und Talfahrt mit der Stand- und Cabrio-Luftseilbahn ab/bis Stans ab **0 € p. P.** Leistung: 0501S8/X03 X
- **Rigi – Das Schwebende Restaurant:** Berg-/Talfahrt Weggis-Riggi Kaltbad, Vorspeise, Hauptgang, Dessert und Rigi-Kirsch, (siehe Seite 87) **178 € p. P.** Leistung: 0500S8/X01
- **Kambly Rundreise:** Fahrt in der gebuchten Klasse und gewähltem Zustiegsbahnhof, Besuch der Kambly Erlebnis-/Feingebebackwelt ab **0 € p. P.** Leistung: 0501S7/X01

Preise pro Person in € (Frühstück)				
ANF P/Leistung 050094 (Region: RCH)				
Unterbr.	A	B	EZZ	HPZ
<b>DZA F</b>	714	825	140	180
<b>DZB F</b>	844	955	140	180
<b>DZC F</b>	794	978	180	230
<b>DZD F</b>	924	1108	180	230

Kurtaxe vor Ort zahlbar, ca. 4,40-8 CHF p. P./Nacht  
**A** Anreise 3-Sterne-Hotels So - Mi vom 1.11. - 10.12., 26.2. - 28.3., täglich vom 29.3. - 28.4.  
**B** Anreise 3- und 4-Sterne-Hotels täglich vom 29.3. - 28.4.  
**B** Anreise 3- und 4-Sterne-Hotels täglich vom 29.4. - 28.10.





GLACIER EXPRESS    BERNINA EXPRESS    Furka Dampfbahn



GLACIER EXPRESS    BERNINA EXPRESS    Matterhorn © Michael Portmann

## Gletscher, Dampf und Alpenpässe

7-tägige individuelle Reise

Chur – Sedrun/Andermatt – Interlaken

Die Züge der Dampfbahn Furka-Bergstrecke rollen über die gesamte klassische Route des Glacier Express. Erleben Sie eine Dampfzugfahrt über den Furkapass und lernen Sie den Berninapass mit dem Bernina Express, den Oberalppass mit dem Glacier Express und den Grimselpass mit dem Postautobus kennen.

### Ihre Reise

**1. Tag: Anreise in Eigenregie nach Chur**, in die älteste Siedlung der Schweiz und heute Hauptstadt des Kantons Graubünden (An-/Abreise per Bahn zubuchbar).

**2. Tag: Tagesausflug mit dem Bernina Express** (F). Ein ganztägiger Ausflug mit dem Bernina Express steht auf Ihrem Programm. Sie fahren durch das Albulatal, über den Berninapass (ca. 2.253 m ü. d. M.), vorbei am Lago Bianco nach dem im Veltlin liegenden Tirano (Italien).

**3. Tag: Fahrt mit dem Glacier Express nach Disentis bzw. Andermatt** (F). Nach dem Frühstück beginnt die Fahrt mit dem Glacier Express. Es geht durch die Rheinschlucht, den Grand Canyon der Schweiz und den Oberalppass nach Andermatt. Für Gäste mit Unterbringung in der 3-Sterne-Kategorie endet die Reise in Disentis und Sie erhalten einen Transfer zum Hotel in Sedrun. Der Nachmittag steht Ihnen zur freien Verfügung.

**4. Tag: Fahrt mit der Dampfbahn über den Furkapass** (F). Am Morgen fahren Sie mit der Bahn von Andermatt bzw. Sedrun nach Realp. Von der Bahnstation der Matterhorn Gotthard Bahn ist es nur ein kurzer Fußweg zur Talstation der Dampfbahn Furka Bergstrecke: Jetzt kann die einzigartige Fahrt über den Furkapass beginnen. Nach einer knapp 2-stündigen Fahrt Ankunft des Zuges in Oberwald. Ein Regelzug bringt Sie im Anschluss zurück nach Sedrun bzw. Andermatt.

**5. Tag: Andermatt bzw. Sedrun – Interlaken** (F). Wenn Sie in Sedrun übernachtet haben, fahren Sie zunächst nach Andermatt. Von dort steigen Sie in den Postautobus ein und fahren eine Teilstrecke des Romantic Route Express über den Grimselpass nach Meiringen und weiter per Zug nach Interlaken.

**6. Tag: Interlaken** (F). Tag zur freien Verfügung. Wir empfehlen Ihnen einen Ausflug mit der nostalgischen Brienz Rothorn Bahn, einer über 100 Jahre alten Dampffahrradbahn. Sie fahren zunächst mit dem Zug nach Brienz und erreichen in ca. 1 Stunde Fahrtzeit den ca. 2.350 m hohen Rothorn Gipfel (fakultativ).

**7. Tag: Rückreise** oder Verlängerung (F).

### So wohnen Sie

**DZA/EZA:** 3-Sterne-Hotels: Chur: Hotel Chur; Sedrun: Hotel La Cruna; Interlaken: Artos Hotel. Bahnfahrt 2. Klasse. **DZB/EZB:** wie DZA/EZA, jedoch Bahnfahrt 1. Klasse.

**DZC/EZC:** 4-Sterne-Hotels: Chur: Hotel ABC oder Stern Chur; Andermatt: Radisson Blu Hotel Reussen; Interlaken: Du Nord oder Metropole. Bahnfahrt 2. Klasse.

**DZD/EZD:** wie DZC/EZC, jedoch Bahnfahrt 1. Klasse. Alle Zimmer mit Bad oder Dusche, WC.

### Leistungen

- Swiss Travel Pass 4 Tage 2. Klasse (DZA/EZA, DZC/EZC) bzw. 1. Klasse (DZB/EZB, DZD/EZD) für Ihre Fahrten laut Programm
- Fahrt und Platzreservierungen im Bernina und Glacier Express
- Fahrt mit der Dampfbahn Furka-Bergstrecke Realp – Oberwald
- Fahrt mit dem Postautobus Andermatt – Meiringen
- je 2 Nächte/Frühstück (=F) in Chur, Sedrun bzw. Andermatt und Interlaken in der gebuchten Hotelkategorie
- Gästekarte Chur (außer im Hotel Chur) für die kostenlose Nutzung des öffentlichen Verkehrs sowie zahlreiche Ermäßigungen vor Ort.
- Gästekarte Interlaken für die freie Fahrt mit den öffentlichen Verkehrsmitteln sowie zahlreiche Ermäßigungen vor Ort.
- Transfer bei An- und Abreise in Chur, (außer im Hotel ABC)
- Reisedokumentation

### Zubuchbare Leistungen

- **Schilthorn:** Berg-/Talfahrt mit Luftseilbahn ab/bis Müren oder Stachelberg (s. S. 87) ab **43 € p. P.** Leistung: 050152/X01 X

### Preise pro Person in € (Frühstück)

ANF P/Leistung 050163 (Region: RCH)

Unterbr.	A	B	EZZ	HPZ
<b>DZA F</b>	1135	—	180	—
<b>DZB F</b>	1355	—	180	—
<b>DZC F</b>	1389	—	400	400
<b>DZD F</b>	1609	—	400	400

Kurtaxe vor Ort zahlbar, ca. 2-4 CHF p. P./Nacht

**A** Anreise montags bis donnerstags vom 26.6. - 21.9.

### Ihre Vorteile

- Dampfbahn-Fahrt auf der Furka-Bergstrecke
- Gästekarte in Interlaken und in Chur inklusive

## Von Berg zu Berg

5-tägige individuelle Reise Arosa – Zermatt

Erleben Sie die einzigartig gelegenen Bergorte Arosa und Zermatt auf dieser Reise. Sie lernen die Alpenregionen bequem aus den Zugfenstern der Arosa Bahn, des Bernina und des Glacier Express kennen.

### Ihre Reise

**1. Tag: Anreise per Bahn ab Schweizer Grenze** (Bahnfahrt Deutschland zubuchbar) zunächst nach Chur (A). Von hier aus geht es mit der Arosa Bahn weiter nach Arosa.

**2. Tag: Arosa Bahn und Bernina Express** (F/A). Ein „bahntastischer“ Tag erwartet Sie heute. Sehr früh (ca. 6.23 Uhr) geht es mit der Arosa Bahn nach Chur. Weiterfahrt mit dem Bernina Express nach Poschiavo (Schweiz) oder Tirano (Italien), (Fahrzeit insgesamt ca. 5 Stunden). Nach einer kurzen Stadtbesichtigung treten Sie am Nachmittag die Rückfahrt über Chur nach Arosa an.

**3. Tag: Fahrt mit dem Glacier Express** (F/A). Von Arosa fahren Sie mit der Arosa Bahn nach Chur, von wo aus Ihre Fahrt mit dem bekannten Glacier Express beginnt. Der „langsamste Schnellzug der Welt“ fährt auf Schmalspur über Disentis, über den ca. 2.044 m hoch gelegenen Oberalppass, Andermatt und Brig ins Wallis mit Ziel Zermatt.

**4. Tag: Zermatt** (F/A). Tag zur freien Verfügung. Gelegenheit zu einer Fahrt zum Gornergrat mit schönem Ausblick auf das Matterhorn (fakultativ, Sie erhalten bei Fahrkartenkauf eine Ermäßigung mit Ihrer Swiss Half Fare Card).

**5. Tag: Rückreise** (F). Bahnfahrt bis zur Schweizer Grenze und individuelle Weiterreise. F=Frühstück, A=Abendessen

### Ihre Vorteile

- Arosa Card für die kostenlose Nutzung der Arosa- und Lenzerheide Bergbahnen
- Halbpension inklusive

### So wohnen Sie

**DZA/EZA:** 3-Sterne-Hotels: Arosa: Arenas Resort Altein; Zermatt: Hotel Butterfly oder Holiday, Bahnfahrt 2. Klasse.

**DZB/EZB:** wie DZA/EZA, jedoch mit Bahnfahrt 1. Klasse. Alle Zimmer mit Bad oder Dusche, WC.

### Leistungen

- Bahnfahrt 2. Klasse ab/bis Schweizer Grenze
- Swiss Transfer Ticket Combi 2. Klasse (DZA/EZA) sowie 1. Klasse (DZB/EZB) für Ihre Fahrten laut Programm
- Fahrten und Platzreservierungen im Bernina und Glacier Express
- je 2 Nächte/Halbpension (H) in Arosa und Zermatt
- Verpflegung lt. Programm

- Arosa Card für die kostenlose Nutzung aller geöffneten Anlagen der Arosa Bergbahnen und Lenzerheide Bergbahnen sowie 50% Ermäßigung auf die Tarife für Tagesgäste
- Transfer bei An- und Abreise in Zermatt
- Reisedokumentation

### Zubuchbare Leistungen

- **Arosa Genusexpress:** Hin- und Rückfahrt Chur – Arosa inklusive 3-Gang-Menü mit Apéro und Kaffee (siehe Seite 84) **112 € p. P.** Leistung: 050554/X01 X
- **Dampfzüge:** Bahnfahrt im Dampfzug und Reiseleitung **99 € p. P.** Leistung: 050451/X01 X
- **Bündner Wein- & Gourmetfahrten:** Fahrt inkl. 4-Gang-Gourmetmenü mit Apéro, Getränke und Kaffee; zu jedem Gang wird der passende Wein serviert. **193 € p. P.** Leistung: 050357/X01 X
- **Gornergrat:** Berg- und Talfahrt Zermatt – Gornergrat (siehe Seite 90) **47 € p. P.** Leistung: 050053/X01 X
- **Good Afternoon Ticket:** Bahnfahrt Zermatt – Gornergrat – Zermatt ab 15.36 Uhr **48 € p. P.** Leistung: 050655/X02 X
- **Iglu Lunch Fondue:** Bahnfahrt Zermatt – Gornergrat – Rothenboden – Zermatt, Willkommens-Glühwein o. heißes Getränk, Besichtigung Iglu-Dorf, Käse-Fondue im Freien **89 € p. P.** Leistung: 050456/X02 X
- **Matterhorn glacier paradise:** Berg-/Talfahrt Zermatt – Matterhorn glacier paradise; Fahrt mit dem Ortsbus Bahnhof Zermatt – Talstation – Zermatt; Besuch im Gletscher-Palast (siehe Seite 89) **54 € p. P.** Leistung: 050054/X01 X
- **Sunset Dinner Matterhorn:** Hin- und Rückfahrt Zermatt – Matterhorn glacier paradise, Apéro im Gletscher-Palast oder in der Gondel, 3-Gänge-Menü im Restaurant Matterhorn glacier paradise inklusive Dinnergetränke **136 € p. P.** Leistung: 050754/X02 X

### Preise pro Person in € (Halbpension)

ANF P/Leistung 050101 (Region: RCH)

Unterbr.	A	B	EZZ
<b>DZA H</b>	1059	1219	115
<b>DZB H</b>	1229	1389	115

Kurtaxe vor Ort zahlbar, ca. 3 - 8 CHF/p. P./Nacht

**A** Anreise täglich vom 12.5. - 29.9.

**B** Anreise täglich vom 17.12. - 11.5.





## Impressionen der südlichen Schweiz

### 6-tägige individuelle Reise Chur – Brig – Locarno

Erleben Sie eine eindrucksvolle, individuelle Schweiz-Reise auf den schönsten Strecken der Schweizer Eisenbahngeschichte. Entdecken Sie mit Ausflügen im Bernina und Glacier Express unverwechselbare Landschaften und begeben Sie sich auf eine unvergessliche Fahrt mit dem Postautobus und der Centovalli-Bahn.

#### Ihre Reise

**1. Tag: Anreise in Eigenregie nach Chur** (An-/Abreise per Bahn zubuchbar). Je nach Ankunft haben Sie Zeit, Chur und seine schöne Altstadt kennenzulernen.

**2. Tag: Tagesausflug mit dem Bernina Express** (F). Mit der heutigen Fahrt im Bernina Express erleben Sie die einzige Bahnverbindung, die offen über die Alpen führt. Über den Berninapass geht es ins Puschlav. Dabei überwindet die Bahn ein Gefälle von ca. 1.824 m. Um dieses ohne Zahnrad zu bewältigen gibt es u. a. das Kreisviadukt bei Brusio. Kurzer Aufenthalt in Tirano und Rückfahrt nach Chur.

**3. Tag: Fahrt mit dem Glacier Express** (F). Mit dem wohl „langsamsten Schnellzug der Welt“ fahren Sie von Chur nach Brig. Erleben Sie eine faszinierende „Panoramafahrt“ durch die Hochalpen.

**4. Tag: Brig – Locarno** (F). Von Brig reisen Sie heute auf der Simplon Pass-Route (Postautobus) nach Domodossola. Von hier bringt Sie die Centovalli-Bahn (Panoramazüge auf italienischer Strecke Domodossola – Camedo zuschlagspflichtig, ca. 1,50 CHF/Person und Strecke, Zuschlag wird direkt im Zug bezahlt) durch das schmale und wilde Centovalli-Bergtal in das mediterrane Tessin nach Locarno.

**5. Tag: Tag zur freien Verfügung** (F). Nutzen Sie den heutigen Tag für Ihr ganz persönliches, individuelles Ausflugsprogramm. Mit Ihrem Ticino Ticket können Sie die öffentlichen Verkehrsmittel kostenlos nutzen und erhalten außerdem Vergünstigungen bei Bergbahnen sowie Schifffahrten. Unternehmen Sie doch zum Beispiel eine Schifffahrt auf den Lago Maggiore und besuchen Sie die Brissago-Inseln (Eintritt nicht inkl.) oder entdecken Sie die Nachbarstädchen Ascona und Lugano am Luganersee.

**6. Tag: Individuelle Rückreise** (F).

**DZC/EZC:** 4-Sterne-Hotels: Chur: Hotel ABC oder Hotel Stern Chur; Brig: Hotel Stockalperhof; Locarno: Hotel & Lounge Lago Maggiore. Bahnfahrt 2. Klasse. **DZD/EZD:** wie DZC/EZC, jedoch Bahnfahrt 1. Klasse. Alle Zimmer mit Bad oder Dusche, WC.

#### Leistungen

- Swiss Travel Pass 3 Tage 2. Klasse (DZA/EZA, DZC/EZC) bzw. 1. Klasse (DZB/EZB, DZD/EZD) für Ihre Fahrten laut Programm
- Fahrten und Platzreservierungen im Bernina und Glacier Express
- 1 Nacht/Frühstück (=F) in Brig in der gebuchten Hotelkategorie
- je 2 Nächte/Frühstück (=F) in Chur und Locarno in der gebuchten Hotelkategorie
- Ticino Ticket für die kostenlose Nutzung der öffentlichen Verkehrsmittel im gesamten Kanton Tessin
- Transfer bei An-/Abreise in Chur
- Reisedokumentation

#### Zubuchbare Leistungen

- **Gaumenschmaus im Glacier Express:** 2-Gang-Mittags-Menü (siehe Seite 83) **49 € p. P.** Leistung: 0500G1/X03 X
- 3-Gang-Mittags-Menü **58 € p. P.** Leistung: 500G1/X01 X
- 4-Gang-Mittags-Menü **64 € p. P.** Leistung: 0500G1/X04 X
- Tagesteller **42 € p. P.** Leistung: 0500G1/X02 X
- **Arosa Genussexpress:** Hin- und Rückfahrt Chur – Arosa inklusive 3-Gang-Menü mit Apéro und Kaffee (siehe Seite 84) **112 € p. P.** Leistung: 0505S4/X01 X



Preise pro Person in € (Frühstück)			
ANF P/Leistung 050211 (Region: RCH)			
Unterbr.	A	B	EZZ
DZA F	975	—	230
DZB F	1105	—	230
DZC F	1125	—	420
DZD F	1255	—	420

Kurtaxe vor Ort zahlbar, ca. 2-6 CHF p. P./Nacht  
**A** Anreise täglich vom 11.5. - 13.10.

#### Ihre Vorteile

- Fahrt über den Simplon Pass
- Fahrten im Bernina und Glacier Express sowie der Centovalli-Bahn
- Gästekarte sowie kostenlose Nutzung der öffentlichen Verkehrsmittel im gesamten Kanton Tessin inklusive.

#### So wohnen Sie

**DZA/EZA:** 3-Sterne-Hotels: Chur: Hotel Chur; Brig: Hotel Victoria; Locarno: Hotel City Locarno oder Dell'Angelo. Bahnfahrt 2. Klasse. **DZB/EZB:** wie DZA/EZA, jedoch Bahnfahrt 1. Klasse.

## Die Schweiz mit Panoramablick

### 6-tägige individuelle Reise Montreux – Interlaken – Chur

Diese Reise bietet Ihnen die schönsten Panoramablicke – auf der GoldenPass Line durch wechselnde Landschaften, mit dem Glacier Express durch traumhafte Gebirgslandschaften und mit dem Bernina Express von der hochalpinen Gletscherwelt hin zur mediterranen Vegetation des Puschlav. Steigen Sie ein und die Erlebnisfahrt beginnt.

#### Ihre Reise

**1. Tag: Anreise in Eigenregie nach Montreux** (An-/Abreise per Bahn zubuchbar), dessen Bild von hübschen Villen, Cafés, Restaurants und prächtigen Grünanlagen geprägt ist.

**2. Tag: Fahrt auf der GoldenPass Line nach Interlaken** (F). Eine eindrucksvolle Fahrt durch die schönsten Landschaften der westlichen Schweiz bietet sich Ihnen in den Zügen der GoldenPass Line. Von Montreux reisen Sie zunächst nach Zweisimmen. Durch das Berner Oberland, geht es im BLS RegioExpress nach Interlaken, wunderschön zwischen dem Thuner- und Brienersee gelegen.

**3. Tag: Jungfraujoch** (F). Wir empfehlen Ihnen einen Ausflug auf das Jungfraujoch (fakultativ) – das heißt Schnee und Eis. Von hier aus reicht der Blick bis zu den Berggipfeln nach Frankreich und Deutschland. Atmen Sie noch einmal richtig durch, bevor Sie mit der Jungfraubahn vorbei am Eigerletscher, der Eigerwand und dem Eismeer die höchstgelegene Bahnstation Europas auf ca. 3.454 m ü. d. M. erreichen.

**4. Tag: Fahrt mit dem Glacier Express** (F). Von Interlaken beginnen Sie Ihre heutige Reise in Richtung Brig. Mit seiner Lage an den großen Passrouten war Brig einst ein bedeutender Handelsplatz. In Brig erwartet Sie dann der Glacier Express, um Sie auf einer der faszinierendsten Fahrten nach Chur zu bringen.

**5. Tag: Tagesausflug mit dem Bernina Express** (F). Ende des 19. Jh. suchte man nach einem Weg in den Süden und schuf eine Alpenüberquerung der Superlative: die Bernina-Strecke. Von den grünen Tälern Graubündens klettert der Bernina Express zu den Gletschern und Bergseen hinauf und bewältigt eine Steigung von 7% ohne Zahnradbetrieb. Besonders eindrucksvoll auf dieser Strecke ist der Kontrast zwischen dem ewigen Eis der Bündner Alpen und dem mediterranen Flair des Puschlav und des Veltlins. Nachmittags Rückfahrt über die gleiche Strecke.

**6. Tag: Rückreise** oder Verlängerung (F).

**DZB/EZB:** wie DZA/EZA, jedoch Bahnfahrt 1. Klasse. **DZC/EZC:** 4-Sterne-Hotels: Montreux: Golf-Hotel René Capt; Interlaken: Hotel du Nord oder Metropole; Chur: Hotel ABC oder Hotel Stern. Bahnfahrt 2. Klasse. **DZD/EZD:** wie DZC/EZC, jedoch Bahnfahrt 1. Klasse. Alle Zimmer mit Bad oder Dusche, WC.

#### Leistungen

- Swiss Travel Pass 4 Tage 2. Klasse (DZA/EZA, DZC/EZC), bzw. 1. Klasse (DZB/EZB, DZD/EZD) für Ihre Fahrten laut Programm
- Fahrten und Platzreservierungen auf der GoldenPass Line, im Bernina und Glacier Express
- 1 Nacht/Frühstück (=F) in Montreux in der gebuchten Hotelkategorie
- je 2 Nächte/Frühstück (=F) in Interlaken und Chur in der gebuchten Hotelkategorie
- Montreux Riviera Card, Gästekarte Chur (außer im Hotel Chur) und Gästekarte Interlaken für die kostenlose Nutzung der öffentlichen Verkehrsmittel
- Transfer bei An-/Abreise in Chur (außer im 4-Sterne Hotel ABC)
- Reisedokumentation

#### Zubuchbare Leistungen

- **Schifffahrt Thuner- und Brienersee:** Tageskarte für beliebig viele Fahrten auf den Schiffen der beiden Seen (siehe Seite 87) **ab 0 € p. P.** Leistung: 0500S7/X05 X
- **Jungfraujoch:** Fahrt auf das Jungfraujoch ab/bis Interlaken Ost, Wengen oder Grindelwald **ab 146 € p. P.** Leistung: 0501S9/X01 X
- **Schilthorn:** Berg-/Talfahrt mit Luftseilbahn ab/bis Mürren oder Stechelberg **ab 43 € p. P.** Leistung: 0501S2/X01 X

#### Ihre Vorteile

- Fahrt auf der GoldenPass Line, im Bernina- und Glacier Express
- Montreux Riviera Card, Gästekarte Chur und Gästekarte Interlaken inklusive.
- ganzjährig buchbar

#### So wohnen Sie

**DZA/EZA:** 3-Sterne-Hotels: Montreux: Hôtel Masson; Interlaken: Hotel Artos; Chur: Hotel Chur. Bahnfahrt 2. Klasse.

#### Preise pro Person in € (Frühstück)

ANF P/Leistung 052241 (Region: RCH)				
Unterbr.	A	B	EZZ	HPZ
DZA F	905	1005	170	—
DZB F	1065	1165	170	—
DZC F	989	1149	240	290
DZD F	1149	1309	240	290

Kurtaxe vor Ort zahlbar, ca. 3-8 CHF p. P./Nacht  
**A** Anreise täglich vom 7.12. - 9.5.  
**B** Anreise täglich vom 10.5. - 12.10.





GLACIER EXPRESS | BERNINA EXPRESS | MS Berner Oberland



Montreux

## Zwischen Bergen und Seen

5-tägige individuelle Reise Interlaken – Chur

Erleben Sie eine abwechslungsreiche Reise vom Berner Oberland nach Graubünden, die an Bergkulissen und wunderschönen Landschaften vorbeiführt und die Faszination der Berge mit dem südländischen Ambiente des Tessins verbindet.

### Ihre Reise

**1. Tag: Anreise in Eigenregie nach Interlaken** (An-/Abreise per Bahn zubuchbar), in einmaliger Lage zwischen Thuner- und Brienzensee und zu Füßen des imposanten Dreigestirns „Eiger, Mönch und Jungfrau“.

**2. Tag: Interlaken (F).** Entdecken Sie das Zentrum des Berner Oberlandes oder entspannen Sie an einem der beiden Seen. Zu empfehlen ist ein Ausflug auf das Jungfraujoch. Die Fahrt führt über die Kleine Scheidegg am Fuße von Eiger, Mönch und Jungfrau und durch den Eiger Tunnel mit Stopps bei den Felsstationen Eigerwand und Eismeer (fakultativ).

**3. Tag: Fahrt mit dem Glacier Express (F).** Über Spiez erreichen Sie Brig, von wo aus die Fahrt im Glacier Express beginnt. Sie rollen gemächlich durch Berglandschaften, über mächtige Gebirgsflüsse und vorbei an schroffen Felswänden. Bestaunen Sie aus den Panoramawagen die unvergleichliche Natur der Schweiz.

**4. Tag: Tagesausflug mit dem Bernina Express (F).** Erleben Sie bei einem ganztägigen Ausflug eine der spektakulärsten Alpenüberquerungen in Verbindung mit der jahrhundertalten Kultur und der überwältigend schönen Natur Graubündens im Bernina Express. Die Fahrt, beginnend in Chur, verbindet dabei Kulturen und Sprachen auf dem Weg ins italienische Tirano. Nachmittags Rückfahrt auf der gleichen Strecke.

**5. Tag: Rückreise** oder Verlängerung (F).

### Ihre Vorteile

- ganzjährig buchbar
- Berner Oberland, Graubünden, Tessin – eine Reise der Kontraste
- Gästekarte Interlaken und Chur für kostenlose Nutzung des öffentl. Verkehrs inkl.

### So wohnen Sie

**DZA/EZA:** 3-Sterne-Hotels: Interlaken: Hotel Artos; Chur: Hotel Chur. Bahnfahrt 2. Klasse.

**DZB/EZB:** wie DZA/EZA, jedoch Bahnfahrt 1. Klasse.

**DZC/EZC:** 4-Sterne-Hotels: Interlaken: Hotel du Nord oder Metropole. Chur: Hotel ABC oder Hotel Stern. Bahnfahrt 2. Klasse.

**DZD/EZD:** wie DZC/EZC, jedoch Bahnfahrt 1. Klasse. Alle Zimmer mit Bad oder Dusche, WC.

### Leistungen

- Swiss Travel Pass 3 Tage 2. Klasse (DZA/EZA, DZC/EZC) bzw. 1. Klasse (DZB/EZB, DZD/EZD) für Ihre Fahrten lt. Programm
- Fahrten und Platzreservierungen im Bernina und Glacier Express
- je 2 Nächte/Frühstück (F) in Interlaken

- und Chur in der gebuchten Hotelkategorie
- Gästekarte Interlaken für freie Fahrt mit öffentlichen Verkehrsmitteln sowie zahlreiche Ermäßigungen vor Ort.
- Gästekarte Chur (außer im Hotel Chur) für kostenl. Nutzung des öffentl. Verkehrs und zahlreiche Ermäßigungen vor Ort.
- Transfer bei An- und Abreise in Chur (außer im 4-Sterne Hotel ABC)
- Reisedokumentation

### Zubuchbare Leistungen

- **Gaumenschmaus im Glacier Express:** 2-Gang-Mittags-Menü (siehe Seite 83) **49 € p. P.** Leistung: 0500G1/X03 X 3-Gang-Mittags-Menü **58 € p. P.** Leistung: 0500G1/X01 X 4-Gang-Mittags-Menü **64 € p. P.** Leistung: 0500G1/X04 X Tagesteller **42 € p. P.** Leistung: 0500G1/X02 X
- **Brienz Rothorn Bahn:** Berg- und Tal-fahrt mit der Dampfzahnradbahn ab/bis Brienz nach Rothorn Kulm (s. Seite 88) **ab 48 € p. P.** Leistung: 0501S3/X01 X
- **Schiffahrt Thuner- und Brienzensee:** Tageskarte für beliebige Fahrten auf den fahrplanmäßigen Schiffen des Thuner- und Brienzensee und der Bahnstrecke Interlaken West – Interlaken Ost **0 € p. P.** Leistung: 0500S7/X05 X
- **Jungfraujoch:** Fahrt auf das Jungfraujoch ab/bis Interlaken Ost, Wengen oder Grindelwald (siehe Seite 85) **ab 146 € p. P.** Leistung: 0501S9/X01 X
- **Schilthorn:** Berg-/Talfahrt mit Luftseilbahn ab/bis Mürren oder Stechelberg **ab 43 € p. P.** Leistung: 0501S2/X01 X



Bernina Express in Tirano

### Preise pro Person in € (Frühstück)

ANF P/Leistung 050088 (Region: RCH)

Unterbr.	A	B	EZZ	HPZ
<b>DZA F</b>	769	835	150	—
<b>DZB F</b>	899	965	150	—
<b>DZC F</b>	835	955	210	240
<b>DZD F</b>	965	1085	210	240

Kurtaxe vor Ort zahlbar, ca. 3-4 CHF p. P./Nacht

**A** Anreise täglich vom 8.12. - 10.5.

**B** Anreise täglich vom 11.5. - 13.10.

## Unterwegs im GoldenPass Express

6-tägige individuelle Reise Interlaken – Montreux

Auf dieser Reise erwarten Sie neben Panoramablickten über Berge und Seen, die höchstgelegene Bahnstation Europas – der Bahnhof Jungfraujoch, ein Museum der besonderen Art und eine technische Weltneuheit. Denn in den neuesten Panoramawagen des GoldenPass Express reisen Sie nun ohne umzusteigen von Interlaken nach Montreux.

### Ihre Reise

**1. Tag: Anreise in Eigenregie nach Interlaken** (An-/Abreise per Bahn zubuchbar). Freuen Sie sich auf viel Abwechslung in Interlaken, am türkisen Brienzensee, am tiefblauen Thunersee oder im Naturpark Diemtigtal. In Interlaken erwartet Sie ein unvergessliches Panorama mit Blick auf Eiger, Mönch und Jungfrau.

**2. Tag: Tagesausflug Jungfraujoch (F).** Tauchen Sie ein in die hochalpine Wunderwelt aus Eis, Schnee und Fels und genießen Sie auf ca. 3.454 Meter ü. d. M. die atemberaubende Aussicht. Erleben Sie eine spektakuläre Fahrt mit der Zahnradbahn in den neuen Kabinen des Eiger Express ab Grindelwald. Fahren Sie mit der Jungfraujoch durch den ca. 7 km langen Bergtunnel, der Sie durch die Eiger-Nordwand bis zur höchsten Eisenbahnstation Europas führt. Nachmittags Rückfahrt nach Interlaken.

**3. Tag: Fahrt im GoldenPass Express (F).** Nach mehrjähriger Bauzeit können Sie ab Dezember 2022 in den neuen Zügen des GoldenPass Express mit einem einzigartigen Spurwechselsystem von Interlaken nach Montreux ohne Umstieg reisen. In Montreux bleibt Ihnen somit mehr Zeit um z. B. in die Welt des Militärs, auf eine unerwartete, in Erinnerung bleibende und aufregende Art und Weise einzutauchen. Im Fort de Chillon (nicht inkl.) erfahren Sie mehr über das Leben der Soldaten im Bunker.

**4. Tag: Les Pléiades und Chaplin's World (F).** Heute fahren Sie zunächst mit dem Zug nach Vevey. Von hier fährt die Zahnradbahn via Blonay Zahn für Zahn bis auf eine Höhe von ca. 1.348 Metern. In „Les Pléiades“ haben Sie eine wunderbare Aussicht auf den Genfer und Neuenburgersee, können entspannen und die Natur beobachten. Genießen Sie bei schöner Aussicht von der Terrasse des Berggasthofes ein Gläschen und eine gute Mahlzeit (beides nicht inkl.) oder unternehmen Sie eine kleine Wanderung. Ein echtes Juwel sind die bekannten Narzissenfelder im Frühling. Um die Mittagszeit geht es dann wieder bergab und zu einer Zeitreise durch die magische Filmwelt und das Leben von Charlie Chaplin. In der Chaplin's World gewinnen Sie Einblicke in Charlie Chaplins Privatleben im Manoir, wandeln im Hollywood-Studio durch die Kulissen seiner größten Filme und flanieren durch den Park. Ein wirklich einzigartiges „Museum“. Am Nachmittag Rückfahrt nach Montreux.

**5. Tag: Tagesausflug Genf oder Lausanne (F).** Der heutige Tag steht Ihnen zur freien Verfügung. Verbringen Sie diesen mit einem Spaziergang am See oder einem Ausflug in die Olympia- und zweitgrößte Stadt am Genfersee Lausanne oder nach Genf, in die wohl internationalste Stadt der Schweiz und Sitz der UNO. Die Stadt ist Wiege der Uhrmacherkunst

und Heimat bedeutender und kreativer Schokoladenhersteller.

**6. Tag: Rückreise (F).**

### Ihre Vorteile

- Fahrt in den neuen Wagen des GoldenPass Express
- Fahrt auf das Jungfraujoch
- Besuch der Chaplin's World
- Gästekarte Interlaken und Montreux Riviera Card inklusive

### So wohnen Sie

**DZA/EZA:** 3-Sterne-Hotels: Interlaken: Hotel Artos; Montreux: Hôtel Masson. Bahnfahrt 2. Klasse.

**DZB/EZB:** wie DZA/EZA, jedoch Bahnfahrt 1. Klasse.

**DZC/EZC:** 4-Sterne-Hotels: Interlaken: Hotel du Nord oder Metropole; Montreux: Golf-Hotel René Capt. Bahnfahrt 2. Klasse.

**DZD/EZD:** wie DZC/EZC, jedoch Bahnfahrt 1. Klasse. Alle Zimmer mit Bad oder Dusche, WC.

### Leistungen

- Swiss Travel Pass 4 Tage 2. Klasse (DZA/EZA, DZC/EZC), bzw. 1. Klasse (DZB/EZB, DZD/EZD) für Ihre Fahrten laut Programm
- Fahrt und Platzreservierung im GoldenPass Express
- Fahrt auf das Jungfraujoch und Les Pléiades
- Eintritt Chaplin's World
- 2 Nächte/Frühstück (=F) in Interlaken in der gebuchten Hotelkategorie
- 3 Nächte/Frühstück (=F) in Montreux in der gebuchten Hotelkategorie
- Gästekarte Interlaken und Montreux Riviera Card für die kostenlose Nutzung des öffentlichen Verkehrs sowie zahlreiche Ermäßigungen vor Ort
- Reisedokumentation

### Preise pro Person in € (Frühstück)

ANF P/Leistung 050093 (Region: RCH)

Unterbr.	A	B	EZZ	HPZ
<b>DZA F</b>	969	1129	190	230
<b>DZB F</b>	1129	1289	190	230
<b>DZC F</b>	1053	1284	255	265
<b>DZD F</b>	1213	1444	255	265

Kurtaxe vor Ort zahlbar, ca. 3-8 CHF p. P./Nacht

**A** Anreise Sa - Do

3-Sterne-Hotels vom 28.2. - 29.4.

4-Sterne-Hotels vom 28.3. - 29.4.

**B** Anreise Sa - Do

3-Sterne-Hotels vom 30.4. - 27.10.

4-Sterne-Hotels vom 30.4. - 25.10.





## Schweizer Bergzauber

### 5-tägige individuelle Reise Interlaken – Zermatt

Wer diese Reise bucht, will hoch hinaus! Die Reise verbindet den bekannten Ferienort Interlaken im Berner Oberland mit dem idyllischen Walliser Bergdorf Zermatt. Reisen Sie auf das Jungfraujoch und den Gornergrat und blicken Sie über die Dächer der Schweizer Alpenwelt. Lassen Sie sich von den wunderschönen Ausblicken verzaubern.

#### Ihre Reise

**1. Tag: Anreise per Bahn ab Schweizer Grenze** (Bahnfahrt Deutschland zubuchbar) nach Interlaken.

**2. Tag: Interlaken (F).** Tag zur freien Verfügung. Wir empfehlen einen Ausflug mit der berühmten Jungfraubahn auf das Jungfraujoch (fakultativ), die höchstgelegene Bahnstation in Europa, ca. 3.454 m ü. d. M. Genießen Sie von dort die Ausblicke auf den Aletschgletscher, den größten Gletscher und das 1. UNESCO-Welterbe der Alpen.

**3. Tag: Interlaken – Zermatt (F).** Fahren Sie durch das wundervolle Berner Oberland vorbei am Lötschberg nach Brig und weiter auf der Strecke des Glacier Express nach Zermatt. Das Matterhorn-Dorf ist inmitten seiner Viertausender ideal zum Entspannen und Verweilen.

**4. Tag: Ausflug auf den Gornergrat (F).** Heute geht es mit der Zahnradbahn hinauf zum Gornergrat, von wo Sie einen eindrucksvollen Blick auf das Matterhorn und den Monte Rosa sowie all die anderen schneebedeckten Berge haben.

**5. Tag: Rückreise (F).** Bahnfahrt bis zur Schweizer Grenze und individuelle Weiterreise.

#### Ihre Vorteile

- Ausflug auf den Gornergrat
- Gästekarte in Interlaken inklusive
- ganzzählig buchbar

#### So wohnen Sie

**DZA/EZA:** 3-Sterne-Hotels: Interlaken: Artos Hotel; Zermatt: Hotel Alpenblick, Butterfly oder Holiday. Bahnfahrt 2. Klasse.

**DZB/EZB:** wie DZA/EZA, jedoch Bahnfahrt 1. Klasse

**DZC/EZC:** 4-Sterne-Hotels: Interlaken: Hotel Du Nord oder Metropole; Zermatt: Hotel Alex, BEAUSITE, La Ginabelle oder Swiss Alpine Hotel Allalin. Bahnfahrt 2. Klasse.

**DZD/EZD:** wie DZC/EZC, jedoch Bahnfahrt 1. Klasse  
Alle Zimmer mit Bad oder Dusche, WC.

#### Leistungen

- Bahnfahrt 2. Klasse ab/bis Schweizer Grenze
- Swiss Travel Pass Flex 4 Tage 2. Klasse (DZA/EZA, DZC/EZC) bzw. 1. Klasse (DZB/EZB, DZD/EZD) für Ihre Fahrten laut Programm
- je 2 Übernachtungen/Frühstück (=F) in Interlaken und Zermatt in der gebuchten Hotelkategorie
- Ausflug auf den Gornergrat
- Gästekarte Interlaken für die freie Fahrt mit den öffentlichen Verkehrsmitteln sowie zahlreiche Ermäßigungen vor Ort.

- Transfer bei An-/Abreise in Zermatt
- Reisedokumentation

#### Zubuchbare Leistungen

- **Jungfraujoch:** Fahrt auf das Jungfraujoch ab/bis Interlaken Ost (siehe Seite 85) ab **146 € p. P.** Leistung: 0501S9/X01 X
- **Brienz Rothorn Bahn:** Berg-/Talfahrt mit der Dampfzahnradbahn ab/bis Brienz nach Rothorn Kulm (s. S. 88) ab **48 € p. P.** Leistung: 0501S3/X01 X
- **Schilthorn:** Berg-/Talfahrt mit Luftseilbahn ab/bis Mürren oder Stechelberg (s.S. 87) ab **43 € p. P.** Leistung: 0501S2/X01 X
- **Zvieriplättli – Piz Gloria Schilthorn:** Fahrt mit der Luftseilbahn ab/bis Stechelberg; Zvieriplättli im 360°-Restaurant Piz Gloria mit Bergkäse, hauchdünn geschnittenem Trockenfleisch, Bauernwurst und Speck, frisch gebackenem Brot, Bio-Gurken, Oliven, verschiedenen Nüsse, saisonalem Obst und Gemüse zum Dippen mit verschiedenen Saucen. Ein Getränk pro Person inklusive, ein Glas Weiss- oder Rotwein, Softdrink oder Bier; Interaktive Erlebnisausstellung Bond World; 007 Walk of Fame; View Lounges; Plattform Skyline Walk und Felsensteg Thrill Walk ab **73 € p. P.** Leistung: 0506S8 X01 X
- **Gourmet-Ticket Gornergrat:** Bahnfahrt Zermatt – Gornergrat – Riffelalp – Riffelalp – Zermatt; Apéro riche im 3100 Kulmhotel Gornergrat; 3-Gang-Gourmetmenü im Hotel Riffelhaus; Dessert und Kaffee im Restaurant Aliphita auf der Riffelalp **Zusätzlich im Winter:** Schlittel-piste Rotenboden – Riffelberg; Schlittel- oder Schneeschuhmiete (siehe Seite 90) **148 € p. P.** Leistung: 0504S9/X02 X
- **Iglu Lunch Fondue:** Bahnfahrt Zermatt – Gornergrat – Rotenboden – Zermatt (Hin- und Rückfahrt); Willkommens-Glühwein o. heißes Getränk; Besichtigung Iglu-Dorf; Käse-Fondue im Freien ab **89 € p. P.** Leistung: 0504S6/X02 X

Preise pro Person in € (Frühstück)				
ANF P/Leistung 052176 (Region: RCH)				
Unterbr.	A	B	EZZ	HPZ
<b>DZA F</b>	869	899	190	180
<b>DZB F</b>	1049	1079	190	180
<b>DZC F</b>	1049	1079	210	240
<b>DZD F</b>	1229	1259	210	240

Kurtaxe vor Ort zahlbar, ca. 3-5 CHF p. P./Nacht

**A** Anreise täglich  
3-Sterne-Hotels vom 1.5. - 27.10.  
4-Sterne-Hotels vom 1.11. - 30.4.

**B** Anreise täglich  
3-Sterne-Hotels vom 1.11. - 30.4.  
4-Sterne-Hotels vom 1.5. - 27.10.

## Magie der Berge

### 5-tägige individuelle Reise Davos – Zermatt

Freuen Sie sich auf Davos, das inmitten einer schönen Naturlandschaft liegt und das idyllische Bergdorf Zermatt, eingebettet in eine eindrucksvolle Berg- und Gletscherwelt. Weitere Höhepunkte dieser Reise sind Fahrten im Bernina- und Glacier Express.

#### Ihre Reise

**1. Tag: Anreise per Bahn ab Schweizer Grenze** (Bahnfahrt Deutschland zubuchbar) nach Davos. Der größte Bergferienort Europas bietet Ihnen unvergessliche Naturerlebnisse und ein reichhaltiges Freizeitangebot wie z. B. das Kirchner Museum mit der weltweit größten Kunstsammlung des Malers Ludwig Kirchner.

**2. Tag: Tagesausflug mit dem Bernina Express (F).** Ein Muss für jeden Graubünden Besucher ist eine Fahrt mit dem Bernina Express. Mit dem Regionalzug fahren Sie zunächst nach Filisur. Die Reise führt Sie durch klimatische Extreme und verbindet Kulturen und Sprachen. Ohne Zahnrad bringt Sie der Bernina Express von den Gletschern des Piz Bernina zu den Palmen des Städtchens Tirano im Veltlin (Italien).

**3. Tag: Fahrt mit dem Glacier Express (F).** Nach dem Frühstück fahren Sie mit dem Regionalzug nach Filisur. Von hier aus bringt Sie die wohl berühmteste Schweizer Gebirgsbahn, der Glacier Express, durch ein Stück reine Natur mit urigen Bergwäldern, stillen Alpenweiden und rauschenden Bergbächen in das Bergdorf Zermatt.

**4. Tag: Zermatt (F).** Tag zur freien Verfügung. Unternehmen Sie z. B. einen Ausflug zum Rothorn. Mit der unterirdischen Standseilbahn erreichen Sie Sunnegga, den „Sonnen-Ecken“ von Zermatt. Unterhalb der Station befindet sich ein Murmeltierbeobachtungsposten. Außerdem bieten sich ein Ausflug auf den Gornergrat oder zum Matterhorn glacier paradise an (siehe zubuchbare Leistungen).

**5. Tag: Rückreise (F).** Bahnfahrt bis zur Schweizer Grenze und individuelle Weiterreise.

#### Ihre Vorteile

- Davos Klosters Premium Card inklusive
- Fahrten im Glacier und Bernina Express

#### So wohnen Sie

**DZA/EZA:** 3-Sterne-Hotels: Davos: ALPINE INN Davos, Hotel Ochsen 2 oder Strela; Zermatt: Hotel Alpenblick, Butterfly oder Holiday. Bahnfahrt 2. Klasse.

**DZB/EZB:** wie DZA/EZA, jedoch Bahnfahrt 1. Klasse.

**DZC/EZC:** 4-Sterne-Hotels: Davos: AMERON Davos Swiss Mountain Resort oder Hilton Garden Inn Davos; Zermatt: Hotel Alex, BEAUSITE, La Ginabelle oder Swiss Alpine Hotel Allalin. Bahnfahrt 2. Klasse.

**DZD/EZD:** wie DZC/EZC, jedoch Bahnfahrt 1. Klasse.  
Alle Zimmer mit Bad oder Dusche, WC.

#### Leistungen

- Bahnfahrt 2. Klasse ab/bis Schweizer Grenze
- Swiss Transfer Ticket Combi 2. Klasse (DZA/EZA, DZC/EZC) bzw. 1. Klasse (DZB/EZB, DZD/EZD) für Ihre Fahrten laut Programm
- Fahrten und Platzreservierungen im Bernina und Glacier Express
- je 2 Nächte/Frühstück (=F) in Davos und Zermatt in der gebuchten Hotelkategorie
- Gästekarte „Davos Klosters Premium Card“ für die kostenfreie Nutzung des öffentlichen Verkehrs, Nutzung des Winter-Gästeprogramms Inside und des Sommer-Gästeprogramms Active sowie ermäßigte Preise für die Nutzung der Bergbahnen.
- Transfer bei An- und Abreise in Zermatt
- Reisedokumentation

#### Zubuchbare Leistungen

- **Gaumenschmaus im Glacier Express:** 2-Gang-Mittags-Menü (s. Seite 83) **49 € p. P.** Leistung: 0500G1/X03 X
- 3-Gang-Mittags-Menü **58 € p. P.** Leistung: 0500G1/X01 X
- 4-Gang-Mittags-Menü **64 € p. P.** Leistung: 0500G1/X04 X
- Tagesteller **42 € p. P.** Leistung: 0500G1/X02 X
- **Historische Fahrten:** Zufahrt in Historischen Wagen von Davos-Platz – Filisur (oder umgekehrt) (siehe Seite 85) **0 € p. P.** Leistung: 0505S1/X01 X
- **Matterhorn glacier paradise:** Berg-/Talfahrt Zermatt – Matterhorn glacier paradise; Fahrt mit dem Ortsbus Bahnhof Zermatt – Talstation – Zermatt; Besuch im Gletscher-Palast (siehe Seite 89) ab **54 € p. P.** Leistung: 0500S4/X01 X
- **Sunset Dinner Matterhorn:** Hin- und Rückfahrt Zermatt – Matterhorn glacier paradise; Apéro im Gletscher-Palast oder in der Gondel; 3-Gänge-Menü im Restaurant Matterhorn glacier Paradise inklusive Dinnergetränke. ab **136 € p. P.** Leistung: 0507S4/X02 X

Preise pro Person in € (Frühstück)						
ANF P/Leistung 050351 (Region: RCH)						
Unterbr.	A	EZZ	HPZ	B	EZZ	HPZ
<b>DZA F</b>	844	290	180	1019	290	180
<b>DZB F</b>	1004	290	180	1179	290	180
<b>DZC F</b>	1029	230	190	1224	230	190
<b>DZD F</b>	1189	230	190	1384	230	190

Kurtaxe vor Ort zahlbar, ca. 3-6 CHF p. P./Nacht

**A** Anreise täglich  
3-Sterne-Hotels vom 10.5. - 10.10.  
4-Sterne-Hotels vom 10.5. - 12.10.

**B** Anreise täglich  
3-Sterne-Hotels vom 7.12. - 24.12., 8.1. - 9.5.  
4-Sterne-Hotels vom 7.12. - 15.12., 7.1. - 9.5.





BAHNINTENSIV

BERNINA EXPRESS

GoldenPass Line  
© MOB



St. Moritz © Engadin St. Moritz Tourismus AG/Christof Sonderegger

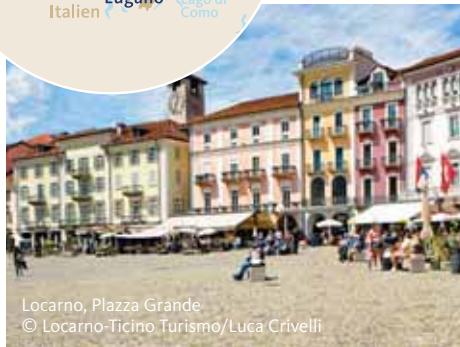

Locarno, Piazza Grande  
© Locarno-Ticino Turismo/Luca Crivelli

## Die Große Schweizrundreise

10-tägige individuelle Reise

Luzern – Montreux – Zermatt – Locarno – St. Moritz

Von spektakulären Bergpanoramen über duftende Alpwiesen bis hin zu erfrischenden Bergseen bietet die Schweiz eine unvergleichbare Fülle an natürlichen Landschaften. Genießen Sie die Aussicht aus dem Panoramafenster eines Zuges, vom Schiffsdeck oder aus dem Postauto und erleben Sie die schönsten Gebiete der Schweiz.

### Ihre Reise

- 1. Tag: Anreise mit der Bahn ab Schweizer Grenze** (Bahnfahrt Deutschland zubuchbar) nach Luzern.
- 2. Tag: Luzern (F).** Eine Vielzahl von Sehenswürdigkeiten, wie z.B. die Kapellbrücke mit ihren Giebelgemälden, der Wasserturm oder eine Vielfalt an Museen und Kirchen sind einen Besuch wert.
- 3. Tag: Fahrt auf der GoldenPass Line (F).** Mit dem RegioExpress fahren Sie nach Interlaken zwischen Thuner- und Brienzensee und zu Füßen des imposanten Dreigestirns „Eiger, Mönch und Jungfrau“ und weiter bis Zweisimmen. Von hier fahren Sie weiter auf der GoldenPass Line nach Montreux.
- 4. Tag: Montreux – Zermatt (F).** Entlang der Rhône fahren Sie mit dem Rhône Express nach Visp. Weiter durch das Mattertal in das Bergdorf Zermatt.
- 5. Tag: Zermatt (F).** Tag zur freien Verfügung. Wir empfehlen eine Fahrt auf den Gornergrat (ca. 3.089 m). Von hier haben Sie einen Ausblick auf das Matterhorn, Monte Rosa oder die Dufourspitze (fakultativ, Sie erhalten bei

- Fahrkartenkauf eine Ermäßigung mit Ihrer Swiss Half Fare Card).
- 6. Tag: Zermatt – Locarno (F).** Auf der Strecke des Glacier Express reisen Sie nach Brig bevor es mit der Simplonpass-Linie (Postautobus) über die Simplonstrasse nach Domodossola geht. Hier erwarten Sie die schmalspurigen Züge der Centovalli-Bahn (Panoramazüge auf italienischer Strecke Domodossola – Camedo zuschlagspflichtig, ca. 1,50 CHF/Person und Strecke, Zuschlag wird direkt im Zug bezahlt), um Sie durch die „Hundert Täler“ und das Valle Vigezzo nach Locarno zu bringen.
- 7. Tag: Locarno (F),** am Lago Maggiore gelegen, wird Sie mit mildem Klima und mediterranem Flair verzaubern. Oberhalb von Locarno thront die Wallfahrtskirche Madonna del Sasso mit dem Kapuzinerkloster, die Sie mit der Standseilbahn erreichen (fakultativ).
- 8. Tag: Locarno – Lugano – St. Moritz (F).** Fahrt nach Lugano. Die Stadt am Luganersee ist umgeben von 3 Aussichtsbirgen: Monte Bré (ca. 925 m) im Osten, Monte San Salvatore (ca. 912 m) im Westen und dem Sighignole (ca. 1.314 m) am gegenüberliegenden Seeufer.

- Von hier geht es im Bernina-Bus vorbei an den oberitalienischen Seen nach Tirano. Über das Kreisviadukt bei Brusio und über den Berninapass geht es mit Bernina Express weiter nach St. Moritz.
- 9. Tag: St. Moritz (F)** bietet eine Mischung aus Natur, Kultur und Sport. Nutzen Sie den Tag zu einer Wanderung um den See, zum Besuch des Segantini Museums oder zur Fahrt auf den Corvatsch (fakultativ).
- 10. Tag: Rückreise (F).** Bahnfahrt bis zur Schweizer Grenze und individuelle Weiterreise.



Lugano © Rätische Bahn

### Ihre Vorteile

- Einzigartige Reise zu den Höhepunkten der Schweiz
- Gästekarte Luzern, Montreux Riviera Card sowie Ticino Ticket für die kostenlose Nutzung des öffentlichen Verkehrs sowie für zahlreiche Ermäßigungen vor Ort inklusive
- Kostenfreie Nutzung der Bergbahnen und der öffentlichen Verkehrsmittel in St. Moritz und Oberengadin mit der Gästekarte inklusiv

### So wohnen Sie

- DZA/EZA:** Unterbringung in 3-Sterne-Hotels. Luzern: Hotel Ambassador, De la Paix oder Waldstätterhof; Montreux: Hôtel Masson, Zermatt: Hotel Alpenblick, Butterfly oder Holiday; Locarno: Hotel City Locarno oder Hotel Dell'Angelo; St. Moritz: Hotel Corvatsch, Hauser oder Soldanella. Bahnfahrt 2. Klasse.
- DZB/EZB:** wie DZA/EZA, jedoch Bahnfahrt 1. Klasse.
- DZC/EZC:** 4-Sterne-Hotels: Luzern: AMERON Luzern Hotel Flora oder Wilden Mann; Montreux: Golf-Hotel René Capt; Zermatt: Hotel Alex, Hotel BEAUSITE, La Ginabelle oder Swiss Alpine Hotel Allalin; Locarno: Hotel & Lounge Lago Maggiore; St. Moritz: Hotel Crystal, Schweizerhof oder Steffani. Bahnfahrt 2. Klasse.
- DZD/EZD:** wie DZC/EZC, jedoch Bahnfahrt 1. Klasse. Zimmer für 1-2 Personen mit Bad oder Dusche, WC.

### Leistungen

- Bahnfahrt 2. Klasse ab/bis Schweizer Grenze
- Swiss Transfer Ticket Combi 2. Klasse (Leistung: DZA/EZA, DZC/EZC), bzw. 1. Klasse (Leistung: DZB/EZB, DZD/EZD) für Ihre Fahrten laut Programm
- Fahrten und Platzreservierungen auf der GoldenPass Line, Bernina Express und Bernina-Bus
- 1 Nacht/Frühstück (=F) in Montreux in der gebuchten Hotelkategorie
- je 2 Nächte/Frühstück (=F) in Luzern, Zermatt, Locarno und St. Moritz in der gebuchten Hotelkategorie
- Gästekarte Luzern für die kostenlose Nutzung des öffentlichen Verkehrs sowie für zahlreiche Ermäßigungen vor Ort
- Montreux Riviera Card für die kostenlose Nutzung des öffentlichen Verkehrs sowie für zahlreiche Ermäßigungen vor Ort
- Kostenfreie Nutzung der Bergbahnen und der öffentlichen Verkehrsmittel in St. Moritz und im Verkehrsverbund Oberengadin (von Mai - Oktober)
- Ticino Ticket für die kostenlose Nutzung der öffentlichen Verkehrsmittel im gesamten Kanton Tessin
- Transfer bei An- und Abreise in St. Moritz und Zermatt
- Reisedokumentation

### Zubuchbare Ausflüge

- **Rigi:** Tageskarte für die uneingeschränkte Nutzung der Zahnradbahnen ab Vitznau und Goldau sowie der Luftseilbahn ab Weggis (siehe Seite 87) ab **0 € p. P.** Leistung 0500S6/X03 X

### Preise pro Person in € (Frühstück)

ANF P/Leistung 050002 (Region: RCH)				
Unterbr.	A	B	EZZ	HPZ
DZA F	1624	1694	370	425
DZB F	1784	1854	370	425
DZCF	2039	2059	540	—
DZDF	2199	2219	540	—

- Kurtaxe vor Ort zahlbar, ca. 3-8 CHF p. P./Nacht
- A** Anreise täglich
- 3-Sterne-Hotels vom 7.4. - 9.10.
  - 4-Sterne-Hotels vom 7.4. - 23.10.
- B** Anreise täglich
- 3-Sterne-Hotels vom 27.2. - 6.4.
  - 4-Sterne-Hotels vom 28.3. - 6.4.



GoldenPass Line © MOB





GLACIER EXPRESS | BERNINA EXPRESS | Bernina Express, Alp Grün

## Auf Schienen durch die Schweiz

### 8-tägige individuelle Reise

#### Zürich – Luzern – Chur – Zermatt – Zürich

Diese individuelle Schweiz-Reise mit Fahrten im Bernina und Glacier Express führt Sie durch grandiose Landschaften. Lernen Sie die pulsierende Weltstadt Zürich, das malerische Luzern – die „Schweiz in der Schweiz“ – und die unverwechselbare Bergwelt der Kantone Graubünden und Wallis kennen.

#### Ihre Reise

- 1. Tag: Anreise in Eigenregie nach Zürich.** Pulsierende Weltstadt, Ruhe und Gemächlichkeit in den Altstadtgässchen und Parkanlagen – Zürich wird Sie in ihrer Vielfältigkeit überraschen. Spazieren Sie z. B. durch die engen Gassen der Altstadt, verweilen Sie auf dem Lindenhof oder machen Sie einen Einkaufsbummel auf der berühmten Bahnhofstraße. In Zürich gibt es viel zu entdecken. Übernachtung in Zürich.
- 2. Tag: Zürich – Luzern (F).** Nach dem Frühstück begeben Sie sich auf eine kurzweilige Bahnfahrt. Am Zürichsee entlang geht es in die Stadt Luzern am Vierwaldstättersee. Nachmittags haben Sie Zeit, um mit einem der Radampfer über den See, eine Rundfahrt um den Pilatus, dem Hausberg Luzerns, oder einen Bummel durch die idyllische Altstadt zu unternehmen (fakultativ). Übernachtung in Luzern.
- 3. Tag: Luzern – Chur (F).** Mit dem Voralpen Express verlassen Sie Luzern und genießen eine Fahrt vorbei an Seen und Bergen in Richtung Chur. Die Hauptstadt Graubündens verströmt eine Kombination aus südlichem

- Charme und Alpenfrische. Als Knotenpunkt berühmter Bahnlinien ist Chur stets einen Zwischenstopp wert. Mit 5.000 Jahren Siedlungsgeschichte bezeichnet sich die Hauptstadt des Kanton Graubünden als älteste Stadt der Schweiz. In der einstigen Bischofsstadt gibt es viel zu entdecken, was man angesichts der gebirgigen Umgebung nicht erwarten würde. Die folgenden beiden Nächte verbringen Sie in Chur.
- 4. Tag: Tagesausflug mit dem Bernina Express (F).** Erleben Sie eine der schönsten Eisenbahnstrecken der Alpen. Zahlreiche Kurven, herrliche Ausblicke auf Gletscher, schneebedeckte Berge und am Ende grüne Weinberge. Eine eindrucksvolle Fahrt mit dem Bernina Express über die höchste Bahntransversale der Alpen erwartet Sie.
- 5. Tag: Fahrt mit dem Glacier Express (F).** Er ist der Klassiker, der „langsamste Schnelzug der Welt“. Eine Panoramafahrt durch die Hochalpen im Herzen der Schweiz. Der Glacier Express führt Sie durch ein Stück reine Natur mit würzigen und urigen Bergwäldern, stillen Alpenweiden, rauschenden Bergbächen

- und durch traditionsreiche Bergtäler mit jahrhundertalter Tradition. Ihre große Alpenfahrt führt Sie von Chur durch die Rheinschlucht, über den 2.033 m hohen Oberalpass und durch das liebevolle Goms nach Zermatt, wo Sie die nächsten beiden Nächte verbringen.
- 6. Tag: Zermatt (F).** Der autofreie Ferienort ist eingebettet in das Tal der hohen Berge: Monte Rosa, Dent Blanche und Matterhorn sind die wohl bekanntesten Gipfel. Unternehmen Sie eine Fahrt mit der Zahnradbahn auf den Gornergrat. Denn noch imposanter präsentiert sich die Felspyramide Matterhorn, wenn man ihr auf 3.089 m gegenüber steht und bei guten Sichtverhältnissen fantastische Ausblicke genießt (fakultativ).
- 7. Tag: Zermatt – Zürich (F).** Von Zermatt führt Sie Ihre Reise nach Brig und weiter mit dem BLS RegioExpress über das imposante Kanderiadukt und die Kehrschleifen um die Felsenburg zurück nach Zürich. Ankunft am Nachmittag und Übernachtung.
- 8. Tag: Rückreise (F).** Ihre schöne Reise durch die Schweiz endet heute.



Zermatt © Leander Wenger

#### Ihre Vorteile

- ideal für Pkw-Anreise
- Fahrten im Glacier und Bernina Express
- Höhepunkte: Zürich, Luzern, die Bergwelt der Kantone Graubünden und Wallis
- Gästekarte Luzern inklusive

#### So wohnen Sie

**DZA/EZA:** 3-Sterne-Hotels:  
Zürich: Hotel IBIS Styles Zürich City Center oder Sorell Hotel Rütli; Luzern: Hotel Ambassador, De la Paix oder Waldstätterhof; Chur: Hotel Chur; Zermatt: Hotel Alpenblick, Butterfly oder Holiday. Bahnfahrt 2. Klasse.  
**DZB/EZB:** wie DZA/EZA, jedoch Bahnfahrt 1. Klasse.  
**DZC/EZC:** 4-Sterne-Hotels:  
Zürich: AMERON Zürich Bellerive au Lac oder Sorell Hotel Seidenhof; Luzern: AMERON Luzern Hotel Flora oder Hotel Wilden Mann; Chur: Hotel ABC oder Hotel Stern Chur; Zermatt: Hotel Alex, Hotel BEAUSITE, La Ginabelle oder Swiss Alpine Hotel Allalin. Bahnfahrt 2. Klasse.  
**DZD/EZD:** wie DZC/EZC, jedoch Bahnfahrt 1. Klasse.  
Alle Zimmer mit Bad oder Dusche, WC.  
**Parkplätze:** In Zürich stehen Ihnen die hoteleigenen Tiefgaragen der Hotels (bei Unterbringung im Hotel IBIS Styles Zürich oder AMERON Zürich Bellerive au Lac) oder öffentliche Parkhäuser zur Verfügung (ca. 30 - 45 CHF/Nacht). Parkgebühren zahlbar vor Ort. Die Sorell Hotels Rütli und Seidenhof verfügen über keine eigenen Stellplätze.

#### Leistungen

- Swiss Travel Pass 6 Tage 2. Klasse (DZA/EZA, DZC/EZC) bzw. 1. Klasse (DZB/EZB, DZD/EZD) für Ihre Fahrten laut Programm
- Fahrten und Platzreservierungen im Bernina und Glacier Express
- 1 Nacht/Frühstück (=F) in Luzern in der gebuchten Hotelkategorie
- je 2 Nächte/Frühstück (=F) in Zürich, Chur und Zermatt in der gebuchten Hotelkategorie
- Gästekarte Luzern für die kostenlose Nutzung des öffentlichen Verkehrs sowie für zahlreiche Ermäßigungen vor Ort
- Transfer bei An- und Abreise in Chur (außer im 4-Sterne Hotel ABC) und Zermatt
- Reisedokumentation

#### Zubuchbare Leistungen

- **Excellence Class:** Zuschlag Excellence Class im Glacier Express (siehe Seite 82) **588 € p. P.** Leistung: 0502S6/X01 X
- **Gaumenschmaus im Glacier Express:** 3-Gang-Mittags-Menü **58 € p. P.** Leistung: 0500G1/X01 X
- Tagesteller **42 € p. P.** Leistung: 0500G1/X02 X
- **Titlis:** Berg-/Talfahrt mit den Luftseilbahnen Engelberg – Trübsee – Stand – Titlis; Nutzung des „Ice Flyer“ sowie die Nutzung der Snowtous im Titlis Gletscherpark und Besuch der Gletschergrotte; Hin-/Rückfahrt mit dem Ortsbus vom Bahnhof Engelberg zur Titlis-Talstation (siehe Seite 85). ab **68 € p. P.** Leistung 0503S2/X01 X
- **Schiffahrt Vierwaldstättersee:** Rundfahrt mit der Panorama-Yacht Saphir über den Vierwaldstättersee inklusive Audio Guide (ca. 1 Stunde) ab **16 € p. P.** Leistung 0502S8/X01 X
- **Gourmet-Ticket Gornergrat:** Bahnfahrt Zermatt – Gornergrat – Riffelberg – Riffelalp – Zermatt; Apéro riche im 3100 Kulmhotel Gornergrat; 3-Gang-Gourmetmenü im Hotel Riffelhaus; Dessert und Kaffee im Restaurant Alphi auf der Riffelalp; Zusätzlich im Winter: Schlittel- oder Schneeschuhmiete (siehe Seite 89) ab **148 € p. P.** Leistung: 0504S9/X02 X

Preise pro Person in € (Frühstück)				
ANF P/Leistung 050019 (Region: RCH)				
Unterbr.	A	B	EZZ	HPZ
<b>DZA F</b>	1339	1399	320	—
<b>DZB F</b>	1539	1599	320	—
<b>DZC F</b>	1714	1734	490	—
<b>DZD F</b>	1914	1934	490	—

Kurtaxe vor Ort zahlbar, ca. 2-5 CHF p. P./Nacht

**A** Anreise täglich  
3-Sterne-Hotels vom 9.5. - 8.10.  
4-Sterne-Hotels vom 9.5. - 11.10.

**B** Anreise täglich  
3-Sterne-Hotels vom 6.12. - 8.5.  
4-Sterne-Hotels vom 6. - 15.12., 4.1. - 8.5.





GLACIER EXPRESS BERNINA EXPRESS Davosersee © Davos Klosters/Marcel Giger



GLACIER EXPRESS Landwasserviadukt © Glacier Express AG

## Bernina und Glacier Express

6-tägige individuelle Reise

Davos – Zermatt – Davos

Diese Reise kombiniert die beliebten Ferienorte Davos und Zermatt mit Fahrten im Bernina und Glacier Express. Sie lassen Ihr Auto in Davos und gehen auf „große Fahrt“.

### Ihre Reise

- 1. Tag: Anreise nach Davos in Eigenregie.** Der Kurort liegt auf einer Höhe von ca. 1.560 m ü. d. M., umgeben von einer reizvollen Landschaft.
- 2. Tag: Tagesausflug mit dem Bernina Express (F).** Heute fahren Sie mit einem Regionalzug nach Filisur, wo Sie in den Bernina Express steigen, der Sie nach Tirano bringt. Die Fahrtstrecke ist die einzige Schweizer Bahnstrecke, die offen über die Alpen führt. Wilde Schluchten, schwindelerregende Brücken, faszinierende Tunnel und ewiges Eis säumen den Weg zu Palmen und Oleander. Am Abend Rückkehr über Filisur nach Davos.
- 3. Tag: Fahrt mit dem Glacier Express (F).** Ab Davos geht es mit dem Regionalzug bis Filisur. Hier steigen Sie in den Glacier Express und fahren in das Bergdorf Zermatt, am Ende des Nikolaitales im Wallis gelegen.
- 4. Tag: Zermatt (F).** Der Tag steht Ihnen zur freien Verfügung. Wir empfehlen Ihnen eine Fahrt mit der Zahnradbahn zum Gornergrat (ca. 3.089 m). Von hier ergibt sich ein einzigartiger Blick auf das Matterhorn und die vielen anderen Berge des Wallis (fakultativ).
- 5. Tag: Fahrt mit dem Glacier Express (F).** Zurück nach Davos geht es über Filisur (im Regionalzug) wieder mit dem „langsamsten Schnellzug der Welt“, dem Glacier Express.
- 6. Tag: Individuelle Rückreise** von Davos (F).

### Ihre Vorteile

- ideal für Pkw-Anreise
- ganzjährig buchbar
- Gästekarte Davos inklusive

### So wohnen Sie

**DZA/EZA:** 3-Sterne-Hotels: Davos: ALPINE INN Davos, Hotel Ochsen 2 oder Strela; Zermatt: Hotel Alpenblick, Butterfly oder Holiday. Bahnfahrt 2. Klasse.  
**DZB/EZB:** wie DZA/EZA, jedoch Bahnfahrt 1. Klasse.  
**DZC/EZC:** 4-Sterne-Hotels: Davos: AMERON Davos Swiss Mountain Resort oder Hilton Garden Inn Davos; Zermatt: Hotel Alex, BEAUSITE, La Ginabelle oder Swiss Alpine Hotel Allalin, Bahnfahrt 2. Klasse.  
**DZD/EZD:** wie DZC/EZC, jedoch Bahnfahrt 1. Klasse.  
 Alle Zimmer mit Bad oder Dusche, WC.  
**Parkmöglichkeiten:** Die Hotels in Davos verfügen entweder über Parkplätze vor dem Haus oder zusätzlich bei Unterbringung in der 4-Sterne Kategorie über eine Garage (ca. 20 CHF/Nacht, zahlbar vor Ort).

### Leistungen

- Swiss Travel Pass Flex 3 Tage 2. Klasse (DZA/EZA, DZC/EZC) bzw. 1. Klasse (DZB/EZB, DZC/EZC) für Ihre Fahrten lt. Programm
- Fahrten und Platzreservierungen im Bernina und Glacier Express
- 3 Nächte/Frühstück (=F) in Davos in der gebuchten Hotelkategorie
- 2 Nächte/Frühstück (=F) in Zermatt in der gebuchten Hotelkategorie
- Davos Klosters Premium Card für die kostenfreie Nutzung des öffentlichen Ortsverkehrs und Nutzung des Gästee-Programms
- Transfer bei An- und Abreise in Zermatt
- Reisedokumentation

### Zubuchbare Leistungen

- **Excellence Class:** Zuschlag Excellence Class im Glacier Express (siehe Seite 82) **588 € p. P.** Leistung: 0502S6/X01 X
- **Gaumenschmaus im Glacier Express:** 3-Gang-Mittags-Menü (siehe Seite 83) **58 € p. P.** Leistung: 0500G1/X01 X Tagesteller **42 € p. P.** Leistung: 0500G1/X02 X
- **Gornergrat:** Berg- und Talfahrt Zermatt – Gornergrat (siehe Seite 90) ab **47 € p. P.** Leistung: 0500S3/X01 X
- **Iglu Lunch Fondue Gornergrat:** Bahnfahrt Zermatt – Rotenboden – Zermatt; Willkommens-Glühwein oder heißes Getränk; Besichtigung Iglu-Dorf; Käse-Fondue im Freien. ab **89 € p. P.** Leistung: 0504S6/X02 X
- **Good Afternoon Ticket Gornergrat:** Bahnfahrt Zermatt – Gornergrat – Zermatt ab **48 € p. P.** Leistung: 0506S5/X02 X

### Preise pro Person in € (Frühstück)

ANF P/Leistung 050271 (Region: RCH)

Unterbr.	A	EZZ	HPZ	B	EZZ	HPZ
<b>DZA F</b>	959	280	255	1169	420	225
<b>DZB F</b>	1109	280	255	1319	420	225
<b>DZC F</b>	1169	225	230	1419	340	230
<b>DZD F</b>	1319	225	230	1569	340	230

Kurtaxe vor Ort zahlbar, ca. 3-6 CHF p. P./Nacht

#### A Anreise täglich

3-Sterne-Hotels vom 11.5. - 10.10.  
 4-Sterne-Hotels vom 11.5. - 11.10.

#### B Anreise täglich

3-Sterne-Hotels vom 8.12. - 21.12., 8.1. - 10.5.  
 4-Sterne-Hotels vom 8.12. - 17.12., 8.1. - 10.5.

## Glacier Express Panoramafahrt

5-tägige individuelle Reise

Chur – Interlaken – Zermatt – Chur

Entdecken Sie bei dieser Reise die Unberührtheit der Graubündner Bergwelt und lassen Sie sich während Ihrer Fahrt im Glacier Express durch lichte Waldstücke, an sprudelnden Bergbächen vorbei, durch die faszinierend schöne Alpenlandschaft in das Wallis führen.

### Ihre Reise

- 1. Tag: Anreise nach Chur in Eigenregie.** Chur verfügt über eine der intaktesten Altstädte der Schweiz. In den letzten 20 Jahren wurde sie kontinuierlich restauriert und ist heute praktisch komplett verkehrsfrei.
- 2. Tag: Fahrt mit dem Glacier Express (F).** Mit dem Glacier Express erleben Sie eine herrliche Reise durch die Alpen. Sie rollen gemächlich durch Berglandschaften, über mächtige Gebirgsflüsse und vorbei an schroffen Felswänden. Bestaunen Sie aus den Panoramawagen die unvergleichliche Natur der Schweiz, bevor Sie nach dem Umstieg in Brig, an Ihrem heutigen Tagesziel Interlaken ankommen.
- 3. Tag: Interlaken – Zermatt (F).** Heute fahren Sie zunächst bis Brig/Visp und weiter auf der Glacier-Strecke bis nach Zermatt. Charakteristisch für das bekannte Bergdorf am Ende des Nikolaitales sind die altersbraunen Holzhäuser und eine Vielzahl von Bergbahnen und Liften. Unternehmen Sie zum Beispiel einen Ausflug auf das Klein-Matterhorn oder erleben Sie eine einzigartige Fahrt mit der Gornergrat Bahn (nicht inklusive).
- 4. Tag: Fahrt mit dem Glacier Express (F).** Mit dem Glacier Express geht es heute zurück nach Chur. Die Fahrt ist immer wieder ein Genuss für die Augen und die Seele. Aussichten, die man nur auf dieser Fahrt erleben kann. Die Berge von Ihrer Schoggiseite!
- 5. Tag: Rückreise oder Verlängerung in Chur (F).** Mit dem Pkw reisen Sie zurück oder verlängern Sie Ihren Aufenthalt in Chur.

### Ihre Vorteile

- ideal für Pkw-Anreise
- ganzjährig buchbar
- Gästekarte in Interlaken und Chur inklusive

### So wohnen Sie

**DZA/EZA:** 3-Sterne-Hotels: Chur: Hotel Chur; Interlaken: Artos Hotel; Zermatt: Hotel Alpenblick, Butterfly oder Holiday. Bahnfahrt 2. Klasse.  
**DZB/EZB:** wie DZA/EZA, jedoch Bahnfahrt 1. Klasse.  
**DZC/EZC:** 4-Sterne-Hotels: Chur: Hotel ABC oder Hotel Stern Chur; Interlaken: Hotel du Nord oder Metropole; Zermatt: Hotel Alex, BEAUSITE, La Ginabelle oder Swiss Alpine Hotel Allalin, Bahnfahrt 2. Klasse.  
**DZD/EZD:** wie DZC/EZC, jedoch Bahnfahrt 1. Klasse.  
 Alle Zimmer mit Bad oder Dusche, WC.

**Parkmöglichkeit:** Die Hotels in Chur verfügen über Parkplätze bzw. eine Tiefgarage (ca. 12-18 CHF/Nacht, zahlbar vor Ort).

### Leistungen

- Swiss Travel Pass 3 Tage 2. Klasse (DZA/EZA, DZC/EZC) bzw. 1. Klasse (DZB/EZB, DZD/EZD) für Ihre Fahrten lt. Programm
- Fahrt und Platzreservierungen im Glacier Express
- 2 Nächte/Frühstück (=F) in Chur in der gebuchten Hotelkategorie
- je 1 Nacht/Frühstück (=F) in Interlaken und Zermatt in der gebuchten Hotelkategorie
- Gästekarte Interlaken für die freie Fahrt mit den öffentlichen Verkehrsmitteln sowie zahlreiche Ermäßigungen vor Ort
- Gästekarte Chur (außer im Hotel Chur) für die kostenlose Nutzung des öffentlichen Verkehrs sowie zahlreiche Ermäßigungen vor Ort
- Transfer bei An- und Abreise in Chur (außer 4-Sterne Hotel ABC)
- Reisedokumentation

### Zubuchbare Leistungen

- **Gaumenschmaus im Glacier Express:** 2-Gang-Mittags-Menü (siehe Seite 83) **49 € p. P.** Leistung: 0500G1/X03 X 4-Gang-Mittags-Menü **64 € p. P.** Leistung: 0500G1/X04 X Tagesteller **42 € p. P.** Leistung: 0500G1/X02 X
- **Schilthorn:** Berg-/Talfahrt mit Luftseilbahn ab/bis Mürren oder Stechelberg ab **43 € p. P.** Leistung: 0501S2/X01 X
- **Schiffahrt Thuner- & Brienzensee:** Tageskarte für beliebige Fahrten auf den fahrplanmäßigen Schiffen des Thuner- und Brienzensee und der Bahnstrecke Interlaken West – Interlaken Ost (s. S. 88) ab **0 € p. P.** Leistung: 0500S7/X05 X

### Preise pro Person in € (Frühstück)

ANF P/Leistung 052256 (Region: RCH)

Unterbr.	A	B	EZZ	HPZ
<b>DZA F</b>	839	—	130	—
<b>DZB F</b>	969	—	130	—
<b>DZC F</b>	949	979	180	230
<b>DZD F</b>	1079	1109	180	230

Kurtaxe vor Ort zahlbar, ca. 2-4 CHF p. P./Nacht

#### A Anreise täglich

3-Sterne-Hotels vom 9.12. - 12.10.  
 4-Sterne-Hotels vom 9.12. - 17.12., 6.1. - 11.5.

#### B Anreise täglich 4-Sterne Hotels vom 12.5. - 12.10.





Glacier Express © Rhätische Bahn, Gaudenz Danuser

GLACIER EXPRESS | BERNINA EXPRESS



GLACIER EXPRESS | Altstadt Chur © Chur Tourismus/Yvonne Bollhalder

## Alpenzüge & „Bergdörfer“

6-tägige individuelle Reise

St. Moritz – Zermatt – St. Moritz

Den „Klassiker“ unter den Schweizer Bahn-Erlebnisreisen können Sie auch mit Pkw-Anreise erleben. St. Moritz und Zermatt werden Sie ebenso beeindruckend wie die Fahrten im Bernina und Glacier Express.

### Ihre Reise

- 1. Tag: Anreise nach St. Moritz in Eigenregie.**
- 2. Tag: Tagesausflug mit dem Bernina Express (F).** Mit dem Bernina Express fahren Sie nach Poschiavo oder Tirano. Sie fahren über kühn geschwungene Viadukte, vorbei an Gebirgsbächen, Gletschern und Blumenwiesen und überwinden dabei eindrucksvolle Steigungen.
- 3. Tag: Fahrt mit dem Glacier Express (F).** Genießen Sie wahre Meisterleistungen des Eisenbahnbaus im „langsamsten Schnellzug der Welt“. Die Fahrt nach Zermatt wird für Sie sicherlich ein unvergessliches Erlebnis!
- 4. Tag: Zermatt (F).** Tag zur freien Verfügung. Wir empfehlen Ihnen z. B. einen Ausflug auf den Gornergrat, der Ihnen wunderschöne Ausblicke auf das Matterhorn bietet (nicht inklusive).
- 5. Tag: Fahrt mit dem Glacier Express (F).** Mit dem Glacier Express geht es wieder zurück nach St. Moritz. Schließen Sie den Abend mit einer Fahrt und einem Essen auf dem Aussichtsbau Muottas Muragl auf 2.456 m (nicht inklusive) ab.
- 6. Tag: Rückreise** oder Verlängerung (F).

### Ihre Vorteile

- ideal für PKW-Anreise
- ganzjährig buchbar
- kostenfreie Nutzung der Bergbahnen und der öffentlichen Verkehrsmittel in St. Moritz und Oberengadin mit der Gästekarte inklusive

### So wohnen Sie

**DZA/EZA:** 3-Sterne-Hotels: St. Moritz: Hotel Corvatsch, Hauser oder Soldanella; Zermatt: Hotel Alpenblick, Butterfly oder Holiday. Bahnfahrt 2. Klasse.  
**DZB/EZB:** wie DZA/EZA, jedoch Bahnfahrt 1. Klasse.  
**DZC/EZC:** 4-Sterne-Hotels: St. Moritz: Hotel Crystal, Laudinella, Schweizerhof oder Steffani; Zermatt: Hotel Alex, BEAUSITE, La Ginabelle oder Swiss Alpine Hotel Allalin. Bahnfahrt 2. Klasse.  
**DZD/EZD:** wie DZC/EZC, jedoch Bahnfahrt 1. Klasse.  
 Alle Zimmer mit Bad oder Dusche, WC.

### Parkmöglichkeiten

Je nach Hotel sind hoteleigene Parkplätze und teilweise Tiefgaragen (ca. 20 CHF/Nacht) bzw. öffentliche Parkplätze vorhanden (zahlbar vor Ort).

### Leistungen

- Swiss Travel Pass Flex 3 Tage 2. Klasse

- (DZA/EZA, DZC/EZC) bzw. 1. Klasse (DZB/EZB, DZC/EZC) für Ihre Fahrten lt. Programm
- Fahrten und Platzreservierungen im Bernina und Glacier Express
  - 3 Nächte/Frühstück (=F) in St. Moritz in der gebuchten Hotelkategorie
  - 2 Nächte/Frühstück (=F) in Zermatt in der gebuchten Hotelkategorie
  - Kostenfreie Nutzung der Bergbahnen und der öffentlichen Verkehrsmittel in St. Moritz und im Verkehrsverbund Oberengadin (von Mai - Oktober)
  - Transfer bei An- und Abreise
  - Reisedokumentation

### Zubuchbare Leistungen

- **Excellence Class:** Zuschlag Excellence Class im Glacier Express (siehe Seite 82) **588 € p. P.** Leistung: 0502S6/X01 X
- **Gaumenschmaus im Glacier Express:** 3-Gang-Mittags-Menü (siehe Seite 82) **58 € p. P.** Leistung: 0500G1/X01 X Tagesteller **42 € p. P.** Leistung: 0500G1/X02 X
- **Iglu Lunch Fondue Gornergrat:** Bahnfahrt Zermatt – Rotenboden – Zermatt; Willkommens-Glühwein oder heißes Getränk; Besichtigung Iglu-Dorf; Käse-Fondue im Freien (siehe Seite 90) **ab 89 € p. P.** Leistung: 0504S6/X02 X
- **Gourmet-Ticket Gornergrat:** Bahnfahrt Zermatt – Gornergrat – Riffelberg – Riffelalp – Zermatt; Apéro riche im 3100 Kulmhotel Gornergrat; 3-Gang-Gourmetmenü im Hotel Riffelhaus; Dessert und Kaffee im Restaurant Alplit auf der Riffelalp; **Zusätzlich im Winter:** Schlittelpiste Rotenboden – Riffelberg; Schlittel-/Schneesuhmiete **ab 148 € p. P.** Leistung: 0504S9/X02 X

Preise pro Person in € (Frühstück)				
ANF P/Leistung 052141 (Region: RCH)				
Unterbr.	A	B	EZZ	HPZ
<b>DZA F</b>	1059	1299	110	270
<b>DZB F</b>	1209	1449	110	270
<b>DZC F</b>	1289	1589	140	325
<b>DZD F</b>	1439	1739	140	325

Kurtaxe vor Ort zahlbar, ca. 3-4 CHF p. P./Nacht

**A** Anreise täglich  
 3-Sterne-Hotels vom 11.5. - 10.10.  
 4-Sterne-Hotels vom 11.5. - 11.10.

**B** Anreise täglich  
 3-Sterne-Hotels vom 8.12. - 10.5.  
 4-Sterne-Hotels vom 8.12. - 15.12., 8.1. - 10.5.

## Panoramafahrt durch die Alpen

5-tägige individuelle Reise Chur – Zermatt – Chur

Auf dieser Reise reihen sich die Attraktionen wie die Perlen an einer Schnur auf: Alpen, Bergwälder und -flüsse, die Rheinschlucht mit der zerklüfteten Flusslandschaft, der Oberalp Pass, Gletscher- und Bergwelten noch und noch. Wer durch die Schweiz mit dem Zug fährt, kann seinen Foto-Apparat kaum wegstecken.

### Ihre Reise

- 1. Tag: Anreise nach Chur in Eigenregie.** Chur ist die älteste Siedlung der Schweiz besticht mit verwinkelten Straßenzügen und historischen Gebäuden in der Altstadt.
- 2. Tag: Fahrt mit dem Glacier Express (F).** Ein ganz besonderes Erlebnis auf dieser Reise ist mit Sicherheit Ihre heutige Fahrt mit dem Glacier Express. Entlang des Rheins und durch die zerklüftete Rheinschlucht führt Sie Ihr Weg über den Oberalp Pass in das Mattertal und das Walliser Dorf Zermatt.
- 3. Tag: Zermatt (F).** Zermatt hat Einzigartiges zu bieten! Die fantastische Lage am Fuße des weltberühmten Matterhorns, das höchstgelegene (Sommer-) Skigebiet Europas, riesige Gletscher, grüne Almwiesen, sprudelnde Bäche und tieflaue Seen in der nahen Umgebung – all das macht diesen magischen Ort aus.
- 4. Tag: Fahrt mit dem Glacier Express (F).** Mit dem „langsamsten Schnellzug der Welt“ geht es wieder zurück nach Chur in Graubünden.
- 5. Tag: Rückreise (F).** Heute heißt es Abschied nehmen von Chur und der Schweiz.

### Ihre Vorteile

- ideal für Pkw-Anreise
- ganzjährig buchbar

### So wohnen Sie

**DZA/EZA:** 3-Sterne-Hotels: Chur: Hotel Chur; Zermatt: Hotel Alpenblick, Butterfly oder Holiday. Bahnfahrt 2. Klasse.  
**DZB/EZB:** wie DZA/EZA, jedoch Bahnfahrt 1. Klasse.  
**DZC/EZC:** 4-Sterne-Hotels: Chur: Hotel ABC oder Hotel Stern Chur; Zermatt: Hotel Alex, BEAUSITE, La Ginabelle oder Swiss Alpine Hotel Allalin. Bahnfahrt 2. Klasse.  
**DZD/EZD:** wie DZC/EZC, jedoch Bahnfahrt 1. Klasse.  
 Alle Zimmer mit Bad oder Dusche, WC.

**Parkmöglichkeit:** Die Hotels in Chur verfügen über Parkplätze oder Tiefgarage (ca. 12 CHF/Nacht, zahlbar vor Ort).



Matterhorn © Kurt Müller

### Leistungen

- Swiss Travel Pass 3 Tage 2. Klasse (DZA/EZA, DZC/EZC) bzw. 1. Klasse (DZB/EZB, DZD/EZD) für Ihre Fahrten lt. Programm
- Fahrt und Platzreservierungen im Glacier Express
- je 2 Nächte/Frühstück (=F) in Chur und Zermatt in der gebuchten Hotelkategorie
- Transfer bei An- und Abreise (außer im 4-Sterne Hotel ABC)
- Reisedokumentation

### Zubuchbare Leistungen

- **Gaumenschmaus im Glacier Express:** 2-Gang-Mittags-Menü (siehe Seite 82) **49 € p. P.** Leistung: 0500G1/X03 X 4-Gang-Mittags-Menü **64 € p. P.** Leistung: 0500G1/X04 X
- **Matterhorn glacier paradise:** Berg-/Talfahrt mit den 3 Bergbahnen Zermatt – Matterhorn glacier paradise; Fahrt mit dem Ortsbus Bahnhof Zermatt – Talstation (und zurück); Besuch Gletscher-Palast (siehe Seite 89) **ab 54 € p. P.** Leistung: 0500S4/X01 X
- **Good Afternoon Ticket:** Bahnfahrt Zermatt – Gornergrat – Zermatt ab 15.36 Uhr (siehe Seite 90) **ab 48 € p. P.** Leistung: 0506S5/X02 X
- **Gourmet-Ticket Gornergrat:** Bahnfahrt Zermatt – Gornergrat – Riffelberg – Riffelalp – Zermatt; Apéro riche im 3100 Kulmhotel Gornergrat; 3-Gang-Gourmetmenü im Hotel Riffelhaus; Dessert und Kaffee im Restaurant Alplit auf der Riffelalp; **Zusätzlich im Winter:** Schlittelpiste Rotenboden – Riffelberg; Schlittel- oder Schneesuhmiete **ab 148 € p. P.** Leistung: 0504S9/X02 X

Preise pro Person in € (Frühstück)				
ANF P/Leistung 052248 (Region: RCH)				
Unterbr.	A	B	EZZ	HPZ
<b>DZA F</b>	819	889	100	—
<b>DZB F</b>	949	1019	100	—
<b>DZC F</b>	989	1048	115	220
<b>DZD F</b>	1119	1178	115	220

Kurtaxe vor Ort zahlbar, ca. 2-3 CHF p. P./Nacht

**A** Anreise täglich  
 3-Sterne-Hotels vom 12.5. - 11.10.  
 4-Sterne-Hotels vom 12.5. - 12.10.

**B** Anreise täglich  
 3-Sterne-Hotels vom 9.12. - 11.5.  
 4-Sterne-Hotels vom 9.12. - 19.12., 11.1. - 11.05.





## Die Perlen der Schweiz

7-tägige individuelle Reise

Davos – Zermatt – Locarno – Davos

Diese Reise ist ebenfalls für Pkw-Fahrer geeignet. Ihr Auto bleibt in Davos und Sie starten eine Rundreise mit Fahrten im Bernina und Glacier Express sowie der Centovalli-Bahn.

### Ihre Reise

- 1. Tag: Anreise in Eigenregie nach Davos.**
- 2. Tag: Fahrt im Glacier Express (F).** Nach einer kurzen Fahrt im Regionalzug bis Filisur beginnt die Fahrt mit dem Glacier Express, dem „langsamsten Schnellzug der Welt“. Über den Oberalp Pass, vorbei an Andermatt und Brig geht es nach Zermatt.
- 3. Tag: Zermatt (F).** Unternehmen Sie z. B. einen Ausflug mit der Gornergrat Bahn. Vom Gornergrat haben Sie bei guter Sicht einen atemberaubenden Ausblick auf das Matterhorn und die Gipfel der umliegenden Viertausender (fakultativ).
- 4. Tag: Zermatt – Locarno (F).** Am Morgen beginnt Ihre Fahrt in das milde Tessin. Über Brig und durch den Simplontunnel erreichen Sie Domodossola (Italien). Hier starten Sie auf Schmalspur Ihre Reise durch das wildromantische Centovalli-Tal. Genießen Sie die Fahrt mit der Centovalli-Bahn (Panoramazüge auf italienischer Strecke Domodossola – Camedo zuschlagspflichtig, ca. 1,50 CHF/Person und Strecke, Zuschlag wird direkt im Zug bezahlt) durch die malerischen „hundert Täler“ und das Tal Vigizzo nach Locarno.
- 5. Tag: Locarno (F).** Heute haben Sie Zeit, das milde Klima des Tessins zu genießen. Unternehmen Sie z. B. einen Ausflug auf dem Lago Maggiore (fakultativ).
- 6. Tag: Fahrt mit dem Bernina Express (F).** Fahrt von Locarno nach Lugano. Dann weiter mit dem Bernina Bus nach Tirano (Italien). Dort haben Sie etwas Zeit, sich umzusehen, bevor der Bernina Express Sie über den Berninapass zurück nach Graubünden und Filisur bringt. Anschließend kurze Fahrt mit einem Regionalzug nach Davos.
- 7. Tag: Individuelle Rückreise (F).**

### Ihre Vorteile

- ideal für Pkw-Anreise
- Gästekarte Davos und Ticino Ticket inklusive

### So wohnen Sie

**DZA/EZA:** 3-Sterne-Hotels:  
Davos: ALPINE INN Davos, Hotel Ochsen 2 oder Strela; Zermatt: Hotel Alpenblick, Butterfly oder Holiday; Locarno: Hotel City Locarno oder Hotel Dell'Angelo. Bahnfahrt 2. Klasse.  
**DZB/EZB:** wie DZA/EZA, jedoch Bahnfahrt 1. Klasse.  
**DZC/EZC:** 4-Sterne-Hotels:  
Davos: AMERON Davos Swiss Mountain Resort oder Hilton Garden Inn Davos; Zermatt: Hotel Alex, BEAUSITE, La Ginabelle oder Swiss Alpine Hotel Allalin; Locarno:

Hotel & Lounge Lago Maggiore. Bahnfahrt 2. Klasse.  
**DZD/EZD:** wie DZC/EZC, jedoch Bahnfahrt 1. Klasse.  
Alle Zimmer mit Bad oder Dusche, WC.

**Parkmöglichkeiten:** Die Hotels in Davos verfügen entweder über Parkplätze vor dem Haus oder zusätzlich bei Unterbringung in der 4-Sterne-Kategorie über eine Garage (ca. 20 CHF/Nacht, zahlbar vor Ort).

### Leistungen

- Swiss Travel Pass Flex 3 Tage 2. Klasse (DZA/EZA, DZC/EZC) bzw. 1. Klasse (DZB/EZB, DZD/EZD) für Ihre Fahrten lt. Programm
- Fahrten und Platzreservierungen im Bernina Bus, Bernina und Glacier Express
- je 2 Nächte/Frühstück (=F) in Davos, Zermatt und Locarno in der gebuchten Hotelkategorie
- Davos Klosters Premium Card für die kostenlose Nutzung des öffentl. Ortsverkehrs und Nutzung des Gäste-Programms
- Ticino Ticket für die kostenfreie Nutzung der öffentlichen Verkehrsmittel im gesamten Kanton Tessin
- Transfer bei An- und Abreise in Zermatt
- Reisedokumentation

### Zubuchbare Leistungen

- **Gaumenschmaus im Glacier Express:** 2-Gang-Mittags-Menü (siehe Seite 82) **49 € p. P.** Leistung: 0500G1/X03 X
- 3-Gang-Mittags-Menü **58 € p. P.** Leistung: 0500G1/X01 X
- Tagesteller **42 € p. P.** Leistung: 0500G1/X02 X

Preise pro Person in € (Frühstück)					
ANF P/Leistung 050191 (Region: RCH)					
Unterbr.	A	EZZ	B	EZZ	HPZ
DZA F	1088	370	1219	440	255
DZB F	1238	370	1369	440	255
DZC F	1364	495	1499	495	—
DZD F	1514	495	1649	495	—

Kurtaxe vor Ort zahlbar, ca. 3-7 CHF p. P./Nacht

- A** Anreise täglich  
3-Sterne-Hotels vom 12.5. - 11.10.  
4-Sterne-Hotels vom 12.5. - 14.10.
- B** Anreise  
3-Sterne-Hotels Sa - Di vom 10.12. - 20.12.,  
8.1. - 23.2. sowie täglich vom 24.2. - 11.5.  
4-Sterne-Hotels Sa - Di vom 10.12. - 17.12.,  
8.1. - 23.2. sowie täglich vom 24.2. - 11.5.

## Grandiose Schweiz

8-tägige individuelle Reise

Davos – Zermatt – Grindelwald

Freuen Sie sich auf eine Reise durch die grandiosen Schweizer Berglandschaften mit den beiden bekanntesten Schweizer Bahnen. Fahren Sie durch einzigartige Täler, vorbei an Gletschern und Berggipfeln, über spektakuläre Viadukte und imposante Alpenpässe.

### Ihre Reise

- 1. Tag: Anreise in Eigenregie nach Davos (An-/Abreise per Bahn zubuchbar).**
- 2. Tag: Fahrt mit dem Bernina Express (F).** Sie fahren im Regionalzug nach Filisur und weiter im Bernina Express nach Tirano. Die Reise führt über die höchste Bahn-Transversale der Alpen und den Bernina Pass. Der Zug klettert ohne Zahnstange auf eine Höhe von ca. 2.253 m. Nach einem kurzen Aufenthalt in Tirano Rückfahrt über Filisur nach Davos.
- 3. Tag: Fahrt mit dem Glacier Express (F).** Im Glacier Express geht es heute durch die Schweizer Alpen. Rund um den Globus sorgt der Glacier Express für Ansehen und Bewunderung. Ihre Bahnreise im Glacier Express führt Sie auf seinem Weg über spektakuläre Brücken und durch mehrere Tunnel.
- 4. Tag: Zermatt (F).** Tag zur freien Verfügung. Unternehmen Sie z. B. eine Fahrt mit der Zahnradbahn auf den Gornergrat (nicht inklusive).
- 5. Tag: Zermatt – Grindelwald (F).** Heute fahren Sie vom Matterhorn-Dorf Zermatt in ca. 3,5 Stunden in das Gletscherdorf Grindelwald.
- 6. Tag: Grindelwald (F).** Der heutige Tag steht Ihnen für individuelle Erkundungen in Grindelwald zur freien Verfügung. Besuchen Sie die nahe gelegenen Trümmelbach Wasserfälle oder fahren Sie mit der Luftseilbahn in nur 30 Minuten auf den Gipfel des ca. 2.970 m hohen Schilthorns. Von hier aus genießen Sie den Blick auf das spektakuläre Panorama: Eiger, Mönch und Jungfrau (beides nicht inklusive).
- 7. Tag: Grindelwald (F).** Ein Ausflug mit der Jungfrauabahn zur höchstgelegenen Bahnstation Europas zählt zu den Höhepunkten einer Schweiz-Reise. Unterwegs von der Zwischenstation Kleine Scheidegg zum Jungfrauojoch hält der Zug zwei mal kurz an. Sie haben Gelegenheit, kurz auszusteigen und vom Fenster in der Eigernordwand den genialen Ausblick zu genießen. Der zweite Halt ist dann schon mitten in der Gletscherwelt des Jungfrauojochs. Vom ca. 3.454 m hohen Felssporn, auf dem die Bahn ankommt, geht es hinauf auf die Sphinx-Aussichtsterrasse (fakultativ, nicht inklusive).
- 8. Tag: Rückreise (F).**

### Ihre Vorteile

- Fahrten im Bernina und Glacier Express
- Halbpension inklusive in 4\* Kategorie
- Davos Klosters Premium Card inklusive

### So wohnen Sie

**DZA/EZA:** 3-Sterne-Hotels:

Davos: Hotel ALPINE INN, Ochsen 2 oder Strela; Zermatt: Hotel Alpenblick, Butterfly oder Holiday; Grindelwald: Hotel Derby. Bahnfahrt 2. Klasse.  
**DZB/EZB:** wie DZA/EZA, jedoch Bahnfahrt 1. Klasse.  
**DZC/EZC:** 4-Sterne-Hotels:  
Davos: Hotel Hilton Garden Inn; Zermatt: Hotel Alex, La Ginabelle oder Swiss Alpin Allalin; Grindelwald: Hotel Kreuz & Post. Bahnfahrt 2. Klasse.  
**DZD/EZD:** wie DZC/EZC, jedoch Bahnfahrt 1. Klasse.  
Alle Zimmer mit Bad oder Dusche, WC.

### Gut zu wissen

Bei Unterbringung in der 4-Sterne-Kategorie ist Halbpension inklusive.

### Leistungen

- Swiss Travel Pass 4 Tage 2. Klasse (DZA/EZA, DZC/EZC) bzw. 1. Klasse (DZB/EZB, DZD/EZD) für Ihre Fahrten lt. Programm
- Fahrten und Platzreservierungen im Bernina und Glacier Express
- je 2 Nächte/Frühstück (=F) in 3\* Hotels bzw 2 Nächte/Halbpension (=H) in 4\* Hotels in Davos und Zermatt in der gebuchten Hotelkategorie
- 3 Nächte/Frühstück (=F) in 3\* Hotels bzw 3 Nächte/Halbpension (=H) in 4\* Hotels in Grindelwald in der gebuchten Hotelkategorie
- Davos Klosters Premium Card für die kostenfreie Nutzung des öffentlichen Ortsverkehrs und Nutzung des Gäste-Programms
- Transfer bei An- und Abreise in Zermatt
- Reisedokumentation

### Preise pro Person in € (3\*HotelsFrühstück)/(4\*HotelsHalbpension)

ANF P/Leistung 050041 (Region: RCH)				
Unterbr.	A	B	EZZ	HPZ
DZA F	1109	1329	350	300
DZB F	1269	1489	350	300
DZC H	1919	2169	330	—
DZD H	2079	2329	330	—

Kurtaxe vor Ort zahlbar, ca. 3-6 CHF p. P./Nacht

- A** Anreise täglich  
3-Sterne-Hotels vom 14.4. - 10.10.  
4-Sterne-Hotels vom 14.4. - 10.10.

- B** Anreise täglich  
3-Sterne-Hotels vom 13.12. - 13.4.  
4-Sterne-Hotels vom 13.12. - 13.4.





© Switzerland Tourism/Ivo Scholz

# Wanderreisen

## auf Wanderwegen und Schienen

Auf den folgenden Seiten finden Sie eine Auswahl an liebevoll geplanten Wanderreisen in der Schweiz. Unsere Wanderreisen beinhalten die Übernachtungen entlang der Strecke, den Gepäcktransfer, Tipps und Reiseunterlagen mit Wandervorschlägen. Sie starten Ihren Wandertag nach Lust und Laune – um den Rest kümmern wir uns. **Bahn-Wandern** ist die ideale Kombination aus Wandern in den schönsten Regionen und Bahnfahrten. Übrigens, Bahn-Wandern macht auch ein grünes Gewissen, denn mit der Bahn hat der ökologische Fußabdruck, den Sie hinterlassen, eine sehr überschaubare Größe.

### Warum eigentlich nicht? Pur und Authentisch.

#### Worauf Sie sich freuen können

Die Schweiz bietet die höchsten Berge Europas. Freuen Sie sich auf eindrucksvolle Alpenpanoramen, schroffe Schluchten und klare Bergseen.

- **Entdecken und Genießen** – Sie wandern durch die schönsten Landschaften der besuchten Region und erleben ganz bewusst die Natur in ihrer ursprünglichen Form. Das heißt riechen, schmecken und bewusst eintauchen.
- **Verweilen und Besichtigen** – gefällt es Ihnen an einem Ort besonders gut, dann verweilen Sie einen Moment.

Die Routen sind so geplant, dass Sie – wann immer Sie möchten – pausieren können oder Zeit für Besichtigungen haben. Finden Sie Ihr eigenes Tempo!

- **Authentisch** – nutzen Sie die Gelegenheit, ein Stück mit anderen Wanderern zu gehen oder ins Gespräch mit Einheimischen zu kommen. Dabei hört man oft die spannendsten Geschichten und bekommt die besten Tipps.
- **Individuell und vororganisiert** – mit den Reiseunterlagen erhalten Sie Vorschläge für Wanderrouten, Bahnverbindungen und Fahrzeiten (Bahn-Wanderreisen). Das Angebot reicht von idyllischen Spaziergängen bis hin

zu erlebnisreichen Wanderungen.

- **Wenn Ihnen mal nicht nach Wandern ist** machen Sie einen leichten Spaziergang oder fahren Sie die gesamte Strecke per Bahn (Bahn-Wanderreisen). Das bietet sich auch an, wenn Sie mehr Zeit am Tagesziel verbringen möchten.
- **Die Mischung macht's** – Wandern Sie inmitten der Natur, durch beschauliche Ortschaften oder pulsierende Städte. Sie haben die Wahl!

**Unser Tipp:** Bahn-Wandern eignet sich auch für Menschen mit unterschiedlichem Fitness- oder Interessesstand.

Sie können Wanderungen auslassen oder abkürzen und stattdessen die Bahn nehmen.

Weitere Angebote rund um Bahn-Wandern finden Sie in unserem Katalog „Bahn-Erlebnisreisen weltweit“. Hier geht's zur Online-Version bzw. zum Download: [www.ameropa.de/bahnwanderreise](http://www.ameropa.de/bahnwanderreise)







Rheinschlucht © Ivo Scholz

## Bahn-Wandern Rheinschlucht

### 4-tägige individuelle Standort-Reise

Erforschen Sie die Rheinschlucht auf eigene Faust. Ein dichtes Wanderwegnetz und verschiedenste Wandertouren führen zu den Highlights des einmaligen Naturmonuments und in Kombination mit der Bahn oder dem Postauto lassen sich die steilabfallenden und gezackten Felswände, die ausgedehnten Wälder und der wild fließende Rhein entspannt erleben.

#### Ihre Reise

**1. Tag: Anreise in Eigenregie nach Chur.** Je nach Ankunftszeit haben Sie die Möglichkeit, zum Besuch der Rofflaschlucht (nicht inkl.), wo sich der Rhein spektakulär über eine Felskante stürzt. Über eine Felsgalerie, die vor über hundert Jahren in den Fels gebaut wurde, erreichen Sie den Wasserfall. Die Fahrt ab/bis Chur zur Rofflaschlucht ist in Ihrem graubündnerPASS enthalten.

**2. Tag: Hop-on – Hop-off durch die Rheinschlucht (F).** Auf dieser Tour zu Fuß, per Bus und Bahn erleben Sie die wilde Flusslandschaft, welche Lebensraum für seltene Pflanzen und Tiere ist, aus unterschiedlichen Perspektiven. Mit dem Zug fahren Sie zunächst von Chur nach Ilanz und weiter nach Valendas. Hier erwartet Sie der Cabrio-Bus auf seiner Fahrt über Versam entlang der Rheinschlucht mit schönen Ausblicken in die Schlucht. Ankunft Bonaduz und Gelegenheit zum Besuch der Aussichtsplattform Zault. Von hier wandern Sie durch den Bonaduzer Wald (Route 656) hinunter zum Rhein und über die architektonisch interessante Hängebrücke nach Trin Bahnhof. Wanderzeit: ca. 45 Min., Länge: ca. 2,5 km, Auf-/Abstieg: ca. 8 hm/ca. 169 hm. In Trin hüpfen Sie wieder in den Zug und fahren bis nach Versam-Safien Bahnhof. Samstags und sonntags steigen Sie in den Erlebniszug Rheinschlucht mit offenen Aussichtswagen und fahren damit bis nach Versam-Safien Bahnhof. Von hier, im Herzen der Rheinschlucht, wandern Sie entlang dem Rhein nach Valendas-Sagogn Bahnhof (Route 656). Wanderzeit: ca. 1 Std. 30 Min., Länge: ca. 5,1 km, Auf-/Abstieg: ca. 221 hm/ca. 184 hm. Ab Valendas-Sagogn bringt Sie der Zug zurück nach Ilanz und schließlich nach Chur. Wanderzeit total: ca. 2 Std. 15 Min, Anforderung Kondition: leicht.

**3. Tag: Wanderung durch die Rheinschlucht (F).** Mit dem Postbus fahren Sie von Chur zunächst bis Flims/Laax. Von hier aus nutzen Sie den öffentlichen Flims Laax Falera Shuttle bis Laax Staderas (Sportcenter Prau la Selva). Die Rheinschlucht bei Flims ist eine der großartigsten und vielfältigsten Landschaften der Alpen. Eine wilde Schlucht mit einem reißenden Fluss, weißen Steilwänden und weiten Wäldern. Mit einem leichten Spaziergang starten Sie, vorbei am Tuleritgsee, der den etwas tiefer liegenden Caumasee unterirdisch mit Wasser versorgt, durch den zauberhaften Bergwald von Flims-Laax-Falera. Mit seiner türkisgrünen Farbe und den idyllischen Buchten sorgt der Caumasee

schon bald für mediterranes Ambiente und wird seinem Ruf als einer der beliebtesten Badeseen offensichtlich gerecht. Von hier aus führt Sie Ihre Wanderung zur 12,5 Meter hohen Aussichtsplattform „Il Spir“, was so viel bedeutet wie Mauersegler. Ein passender Name, denn „Il Spir“ schwebt über dem 400 Meter tiefer liegenden Vorderrhein und ermöglicht einen atemberaubenden Blick aus der Vogelperspektive in die Schlucht. Zum Abschluss empfiehlt sich die Einkehr in das Restaurant Conn. Hier werden lokale Leckereien wie die Hausspezialität Trinser Birnenravioli serviert. Anschließend Rückfahrt nach Chur. Wanderzeit: ca. 2h45, Länge: ca. 10 km, Auf-/Abstieg: ca. 360 hm, Anforderung Kondition: leicht.

**4. Tag: Individuelle Rückreise (F).**

#### Ihre Vorteile

- Bahn-Wandern: kombinierte Bahnreise mit Wandermöglichkeiten
- ideal für Pkw-Anreise
- Reise ohne Hotelwechsel

#### So wohnen Sie

**DZ1/EZ1:** 3-Sterne-Hotel: Chur: Hotel Chur. Bahnfahrt 2. Klasse.  
**DZ2/EZ2:** wie DZ1/EZ1, jedoch Bahnfahrt 1. Klasse.  
Alle Zimmer mit Bad oder Dusche, WC, Föhn, Telefon, TV.

#### Leistungen

- graubündnerPASS 2. Klasse (DZ1/EZ1) bzw. 1. Klasse (DZ2/EZ2) für 2 Tage freie Fahrt (innerhalb von 7 Tagen Aufenthalt)
- 3 Nächte/Frühstück (=F)
- Rheinschlucht-Ticket ab/bis Chur
- Fahrt und Platzreservierung im Cabrio-Bus
- Transfer bei An- und Abreise
- Kurtaxe inklusive
- Reisedokumentation

#### Preise pro Person in € (Frühstück)

ANF H/Leistung 055760 (Region: RCH)

Unterbr.	A	B	HPZ
<b>DZ1 F</b>	479	—	—
<b>EZ1 F</b>	529	—	—
<b>DZ2 F</b>	509	—	—
<b>EZ2 F</b>	559	—	—

A Anreise Montag bis Freitag vom 26.6. - 30.6.  
Anreise täglich vom 1.7. - 27.8. und  
Anreise Freitag und Samstag vom 1.9. - 20.10.



Panoramawanderung

## Wandern Rheinquelle

### 4-tägige individuelle Standort-Reise

In den Schweizer Alpen rund um die Rheinquelle eröffnet sich eine Bergwelt, die die Wander-Herzen höher schlagen lässt: Markierte Wanderwege führen entlang sanfter Blumenwiesen, Bächen und Aussichtspunkten. Ob beim Genuss- oder Bergwandern: Auf mehr als 350 km markierten Wegen ist bestimmt auch die richtige Route für Sie dabei.

#### Ihre Reise

**1. Tag: Anreise in Eigenregie nach Disentis/Sedrun.**

**2. Tag: Wanderung zur Rheinquelle (F).** Fahrt mit dem Regionalzug auf der Strecke des Glacier Express von Sedrun zum Oberalppass (nicht inkl., ca. 5 CHF/Person). Beim Leuchtturm auf dem Oberalppass beginnen Sie die Wanderung. Zu Beginn wandern Sie entlang der Passstraße, dann folgen Sie einem Höhenweg ins Val Maighels. Beim Punkt 2.056 zweigen Sie rechts ab und es geht im Zick Zack hinauf. Sobald Sie die letzten steinigten Kehren hinter sich haben, erreichen Sie den See. Der Rückweg verläuft auf der gleichen Route. Rückfahrt nach Sedrun mit dem Regionalzug (nicht inkl., ca. 5 CHF/Person). Wanderzeit: ca. 3h30, Länge: ca. 8 km, Höhendifferenz: ca. 468 m Aufsteig/Abstieg ca. 468 m, Anforderung Kondition: mittel.

**3. Tag: Panoramawanderung Bostg (F).** Vom Bahnhof Sedrun folgen Sie den Wegweisern der Senda Sursilvana bis Bugnei. Dann wechseln Sie links auf eine Fahrstraße bis zum Punkt 1.690. Nun zweigt rechts ein Wanderweg zum Bostg ab. Nach einem kurzen Abstieg (ca. 50 Meter) folgen Sie der Senda Pauli, die uns nach Caischavedra führt. Von hier aus nehmen Sie die Luftseilbahn (nicht inkl.) zurück nach Disentis. Wanderzeit: ca. 3h45, Länge: ca. 7,5 km, Höhendifferenz: ca. 639 m Aufsteig/Abstieg ca. 632 m, Anforderung Kondition: mittel. **Alternativ-Wanderung** (und gültig für alle Anreisen bis Anfang Juli): Wanderung von Sedrun nach Disentis oder umgekehrt. Der breite Wanderweg ist beliebt bei gemütlichen Wanderern. Unterwegs gibt es immer wieder Sitzgelegenheiten und wer nicht die ganze Strecke gehen mag, kann an drei verschiedenen Haltestellen abkürzen, um mit der Matterhorn Gotthardbahn (nicht inkl.) zum Ausgangspunkt zurück zu kehren. Die Tour startet in Sedrun und Sie wandern oberhalb der Bahnlinie nach Bugnei, wobei Sie den imposanten Viadukt im Val Bugnei überqueren. Es lohnt einen Schwenker durch das Dörfchen und die Via Romana zu machen, um die Kapelle zu besuchen. An der sonnigen und meist windstillen Seite des Tales wandern Sie weiter nach Mompé Tujetsch, wo sich das Tal öffnet und Sie nach Disentis und bis zum Flimserstein sehen können. In Segnas setzen Sie sich bei der Ustria Cresta auf die sonnige Terrasse und lassen sich eine Erfrischung servieren (nicht inkl.). Über Burettsch und Cuoz gelangen Sie auf wenig befahrenen Straßen und Wegen bis zum Bahnhof Disentis. Wanderzeit: ca. 2h30,

Länge: ca. 9,1 km, Höhendifferenz: ca. 79 m Aufsteig/Abstieg ca. 394 m, Anforderung Kondition: leicht.

**4. Tag: Rückreise (F) oder Verlängerung.**

#### Ihre Vorteile

- ideal für Pkw-Anreisende
- Reise ohne Hotelwechsel
- Freier Eintritt in die Wellnessoase „Oasa da Ruau“

#### So wohnen Sie

**DZ/EZ: Hotel La Cruna:**

3-Sterne-Hotel mit 30 Zimmern, Bündnerstube „En C'nossa“, Restaurant, Terrasse, Lift. Der Zimmertyp Bianca verfügt über Dusche, WC, Föhn, TV, Radio, Telefon, WLAN, Safe und Balkon. Kostenlose hoteleigene Parkplätze.

#### Leistungen

- 3 Nächte/Frühstück (=F)
- Freier Eintritt in die Wellnessoase „Oasa da Ruau“
- Willkommensgetränk
- Reisedokumentation
- Ausführliche Wanderkarte für die Region

#### Zubuchbare Leistungen

- **Bahnmuseum Albula:** 1x Eintritt in das Bahnmuseum Albula in Bergün (s. S. 89 **16 € p. P.** Leistung: 0500S2/X01 X



Hotel La Cruna © Matthias Nutt

#### Preise pro Person in € (Frühstück)

ANF H/Leistung 170530 (Region: RCH)

Unterbr.	A	B	EZZ	HPZ
<b>DZ F</b>	264	—	30	186

Kurtaxe vor Ort zahlbar, ca. 4 CHF p. P./Nacht

A Anreise täglich vom 13.5. - 18.10.



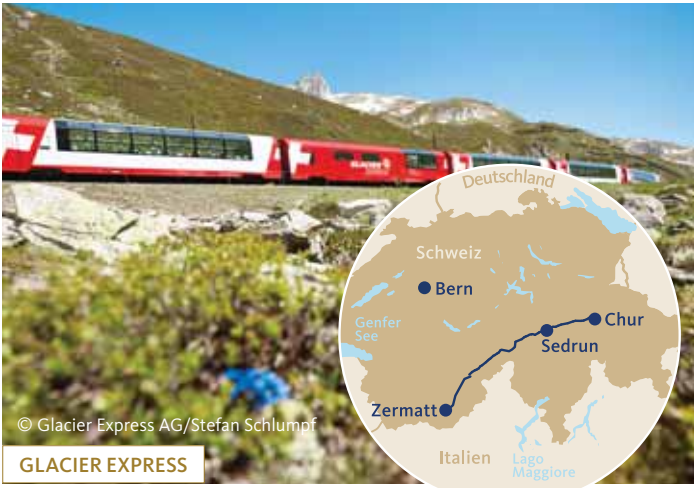

© Glacier Express AG/Stefan Schlumpf

GLACIER EXPRESS

## Bahn-Wandern Glacier Express

7-tägige individuelle Reise

Chur – Sedrun/Andermatt – Zermatt

Wandern, die schönsten Panoramen der Schweiz im Blick, oder Wandern am Wasser, inspiriert durch Kultur und unberührte Natur? Und sollten Sie einmal müde Beine haben, können Sie jederzeit auf die Bahn umsteigen.

### Ihre Reise

**1. Tag: Anreise per Bahn ab Schweizer Grenze** (Bahnfahrt Deutschland zubuchbar) nach Chur, wo Sie die nächsten beiden Nächte verbringen. Lust auf Bergzauber oder Stadtleben? Die Alpenstadt Chur bietet beides.

**2. Tag: Wanderung Rheinschlucht** (F). Kurze Bahnfahrt nach Reichenau. Von hier aus führt Sie Ihr Weg in die wilde Rheinschlucht nach Trin Station. Hier führt eine 100 m lange Hängebrücke über den Rhein. Nach einem kurzen Aufstieg führt der Weg zur Aussichtsplattform Wackenau. Über Bonaduz geht es wieder zurück nach Reichenau. Wanderzeit: ca. 4h, Länge: ca. 13,5 km, Anforderung Kondition: leicht.

**3. Tag: Fahrt mit dem Glacier Express** (F) durch die Rheinschlucht, den Grand Canyon der Schweiz, bis Disentis oder Andermatt. Bei Unterbringung im 3-Sterne-Hotel steigen Sie in Disentis aus und erhalten einen Transfer in Ihr Hotel in Sedrun. Je nach Hotelkategorie verbringen Sie die nächsten beiden Nächte in Andermatt oder Sedrun.

**4. Wanderung Tomasee** (F). Zugfahrt von Disentis zum Oberalppass, dem höchsten Punkt der Glacier-Strecke auf ca. 2.044 m. Vom Oberalppass aus führt eine gut 1 ½ stündige Wanderung auf markierten Wegen zum Tomasee, die Quelle des Rheins, der oberhalb des Piz Badus liegt. Es lohnt sich, bis ans Ende des Sees zu wandern. Als Abstieg nehmen Sie eine kleine Schlucht beim „Beginn des Rheins“. Wanderzeit: ca. 3h20, Höhendifferenz: ca. 500hm, Auf-/Abstieg ca. 500 hm, Anforderung Kondition: mittel.

**5. Tag: Fahrt mit dem Glacier Express nach Zermatt** (F). Bei Unterbringung im 3-Sterne-Hotel Transfer zum Bahnhof Sedrun und Fahrt mit dem Regionalzug nach Andermatt. Hier erwartet Sie bereits der Glacier Express, der Sie ins urtümliche Goms bringt. Und dann ist es soweit – Das Matterhorn rückt ins Blickfeld. 2 Nächte im Hotel in Zermatt.

**6. Tag: Wanderung Seenweg** (F). Das Wegenetz rund um Zermatt verläuft hoch in den Bergen. Doch sind diese schnell erobert: Die Standseilbahn zur Sunegga und Gondel-Sesselbahn (nicht inkl., Sie erhalten eine Ermäßigung mit Ihrem Swiss Travel Pass) bringen Wanderer im Nu von Zermatt zum Blauherd, wo eine der schönsten Touren startet. Der Weg führt Sie über den Stellisee, den Grindjisee und den Grünsee, über die Moräne des Findelgletschers in weniger als 3 Std. zur Riffelalp. Vor Augen stets der meistfotografierteste Berg der Welt, das Matterhorn. Rückfahrt mit der

Zahnradbahn (nicht inkl., Sie erhalten eine Ermäßigung mit Ihrem Swiss Travel Pass) nach Zermatt. Wanderzeit: ca. 2h35, Höhendifferenz: ca. 240 hm, Auf-/Abstieg ca. 600 hm, Anforderung Kondition: leicht.

**7. Tag: Rückreise** (F). Bahnfahrt bis zur Schweizer Grenze und individuelle Weiterreise.

### Ihre Vorteile

- Bahn-Wandern: kombinierte Bahnreise mit Wandermöglichkeit
- Wanderung durch die Rheinschlucht
- Fahrt im Glacier Express

### So wohnen Sie

**DZA/EZA:** 3-Sterne-Hotels: Chur: Hotel Chur; Sedrun: Hotel La Cruna; Zermatt: Hotel Alpenblick, Butterfly oder Holiday. Bahnfahrt 2. Klasse.

**DZB/EZB:** wie DZA/EZA, jedoch Bahnfahrt 1. Klasse.

**DZC/EZC:** 4-Sterne-Hotels: Chur: Hotel ABC oder Hotel Stern Chur; Andermatt: Radisson Blu Hotel Reussen; Zermatt: Hotel Alex, BEAUSITE, La Ginabelle oder Swiss Alpine Hotel Allalin. Bahnfahrt 2. Klasse. **DZD/EZD:** wie DZC/EZC, jedoch Bahnfahrt 1. Klasse. Alle Zimmer mit Bad oder Dusche, WC.

### Leistungen

- Bahnfahrt 2. Klasse ab/bis Schweizer Grenze
- Swiss Travel Pass 8 Tage 2. Klasse (DZA/EZA, DZC/EZC) bzw. 1. Klasse (DZB/EZB, DZD/EZD) für Ihre Fahrten laut Programm
- Fahrt und Platzreservierung im Glacier Express
- je 2 Nächte/Frühstück (=F) in Chur, Sedrun bzw. Andermatt und Zermatt in der gebuchten Hotelkategorie
- Transfer bei An- und Abreise (außer im 4-Sterne Hotel ABC)
- Reisedokumentation

Preise pro Person in € (Frühstück)				
ANF P/Leistung 050004 (Region: RCH)				
Unterbr.	A	B	EZZ	HPZ
DZA F	1164	—	140	—
DZB F	1384	—	140	—
DZC F	1488	—	320	405
DZD F	1708	—	320	405

Kurtaxe vor Ort zahlbar, ca. 2 - 4 CHF p. P./Nacht  
**A** Anreise täglich vom 26.6. - 24.9.



Arosa © Arosa Tourismus/Nina Hardegger-Mattli

## Bahn-Wandern in Graubünden

7-tägige individuelle Reise

Arosa – Davos – St. Moritz

Wandern ist zweifelsohne eines der schönsten Dinge, die man im Sommer machen kann. Entdecken Sie Brücken, Viadukte, Kehrtunnel und alte Bahnstationen aus nächster Nähe. Müde Beine steigen dank dem Bahnpass jederzeit einfach um auf den Zug.

### Ihre Reise

**1. Tag: Anreise in Eigenregie nach Arosa** (An-/Abreise per Bahn zubuchbar) (A). Arosa ist ein Geheimtipp für Ruhesuchende, welche das Wandern als Passion gewählt haben.

**2. Tag: Wanderung Hörnli – Weisshorn** (F/A). Von der Talstation Hörnli geht es mit dem Hörnli-Express hinauf auf ca. 2.511 m. Ihr Weg führt Sie anschließend nach Norden und leicht bergab bis oberhalb der Carmennahütte. Dann geht es steil bergauf mit einigen Spitzkehren zum Carmennapass. Ab hier den Bergrücken entlang auf den ca. 2.653 m hohen Weisshorngipfel mit atemberaubender Aussicht. Wanderzeit: ca. 2h, Höhendifferenz: ca. 370 hm, Auf-/Abstieg: ca. 880 hm oder mit der Gondelbahn Weisshorn, Anforderung Kondition: mittel.

**3. Tag: Fahrt von Arosa nach Davos** (F/A). Mit dem Zug geht es heute über Chur und Filisur nach Davos. Davos und Klosters bieten alles, was Sie sich vom Sommer in den Alpen wünschen. Die Freizeitberge Parsenn, Jakobshorn, Rinerhorn und Madrisa sind bequem mit den Davos Klosters Bergbahnen erreichbar. Der Zauberberg Schatzalp ist ebenfalls mit einer eigenen Bahn erschlossen.

**4. Tag: Wanderung Albula Bahnerlebnisweg** (F/A). Fahrt über Filisur nach Preda. Auf dem Abschnitt Preda – Berggün führt Sie der Erlebnispfad über die spektakulärste Bahnstrecke der Welt. Auf dieser Strecke bewegt man sich nicht nur im UNESCO-Welterbe, sondern auch im Parc Ela, mit ca. 548 km² Fläche der größte Naturpark der Schweiz. Rückfahrt mit dem Zug nach Davos. Wanderzeit: ca. 2h30, Höhendifferenz: ca. 80 hm, Auf-/Abstieg: ca. 500 hm, Anforderung Kondition: mittel.

**5. Tag: Fahrt von Davos nach St. Moritz** (F/A). Fahrt über die Albulastrecke nach St. Moritz. Die Bahn schraubt sich von Berggün die steilen Hänge hinauf, verschwindet dabei immer wieder in Tunneln, um irgendwann später zu erscheinen, wo man Sie nicht erwartet.

**6. Tag: Wanderung Ospizio Bernina – Alp Grüm** (F/A). Auf der Strecke des Bernina Express fahren Sie zunächst bis zum Haltepunkt Ospizio Bernina. Von hier führt Sie ein breiter, ebener Weg zuerst kurz oberhalb der Bahnhalle, dann direkt dem Ufer des Lago Bianco entlang. Am Südennde des Lago Bianco öffnet sich der Ausblick nach Süden bis hinaus in die fernen, blauen Bergmaskeralpen. Auf diesem Wegabschnitt begegnen Sie gewaltigen, von den Gletschern rund und glatt geschliffenen Felsformationen. Über Belvedere bringt Sie ein bequemer Weg in ca. 10 Minuten hinter auf die Alp Grüm. Wenn Sie noch etwas

Zeit haben, können Sie mit der Bernina Bahn weiter in das Valposchiavo nach Poschiavo reisen und anschließend zurück nach St. Moritz. Wanderzeit: ca. 2h, Höhendifferenz: ca. 95 hm, Auf-/Abstieg: ca. 640 hm, Anforderung Kondition: leicht.

**7. Tag: Rückreise** (F).

F=Frühstück, A=Abendessen

### Ihre Vorteile

- Bahn-Wandern: kombinierte Bahnreise mit Wandermöglichkeit
- Halbpension inklusive
- Bahnerlebnisweg im UNESCO Welterbe „Rhätische Bahn in der Landschaft Albula/Bernina“
- Gästekarten Davos, Arosa und St. Moritz/Oberengadin inklusive

### So wohnen Sie

**DZA/EZA:** 3-Sterne-Hotels: Arosa: Arenas Resort Altein; Davos: ALPINE INN Davos oder Hotel Ochsen 2; St. Moritz: Hotel Corvatsch, Hauser oder Soldanella. Bahnfahrt 2. Klasse. **DZB/EZB:** wie DZA/EZA, jedoch Bahnfahrt 1. Klasse. Alle Zimmer mit Bad oder Dusche, WC.

### Leistungen

- Swiss Travel Pass 6 Tage 2. Klasse (DZA/EZA) bzw. 1. Klasse (DZB/EZB) für Ihre Fahrten laut Programm
- je 2 Nächte in Arosa, Davos und St. Moritz
- Verpflegung lt. Programm
- Arosa Card für die kostenfreie Nutzung des öffentlichen Ortsverkehrs und Nutzung der Bergbahnen
- Davos Klosters Premium Card für die kostenfreie Nutzung des öffentlichen Ortsverkehrs und Nutzung des Gästeprogramms
- Kostenfreie Nutzung der Bergbahnen und der öffentlichen Verkehrsmittel in St. Moritz und im Verkehrsverbund Oberengadin
- Transfer bei An- und Abreise in St. Moritz
- Reisedokumentation inkl. Wanderrouten

Preise pro Person in € (Halbpension)			
ANF P/Leistung 050003 (Region: RCH)			
Unterbr.	A	B	EZZ
DZA H	1359	—	220
DZB H	1559	—	220

Kurtaxe vor Ort zahlbar, ca. 3-8 CHF p. P./Nacht  
**A** Anreise täglich vom 16.6. - 30.9.





## Bahn-Wandern mit Genuss

### 5-tägige individuelle Reise St. Moritz – Zermatt

Diese Reise verbindet mit einer Fahrt im Glacier Express nicht nur die wohl bekanntesten Destinationen der Schweiz, St. Moritz und Zermatt, sondern bietet Ihnen die perfekte Kombination aus Naturerlebnis und lokalen Gaumenfreuden.

#### Ihre Reise

**1. Tag: Anreise per Bahn ab Schweizer Grenze** (Bahnfahrt Deutschland zubuchbar) nach St. Moritz, die weltweite Nummer Eins unter den Feriendestinationen in den Bergen. St. Moritz liegt auf 1.856 m ü. M. und inmitten der faszinierenden Oberengadiner Seenregion.

**2. Tag: Wanderung entlang der Via Gastronomica** (F). Heute bringt Sie Ihr Weg zunächst nach Sils. Die Wanderstrecke führt von der Station Furtschellas ins Fexstal und ist frei wählbar. Fixe Haltepunkte bilden drei Restaurants auf dem Weg. Die Gaumenfreuden beginnen beim Restaurant La Chüdera. Von dort führt der Weg ins Fexstal, je nach Routenwahl über einen Gletschersee und den Gipfel Piz Chüern oder über Marmoré sogleich hinunter zum Hotel Sonne Fex in Fex Crasta. Der Blick wandelt sich auf der Wanderung vom Seenpanorama zu blühenden Alpwiesen und dem verträumten Val Fex. Im Hotel Sonne Fex wartet die Hauptspeise. Von dort geht es weiter über Fex Platta auf den wildromantischen Schluchtweg hinunter nach Sils Maria. Auf dem idyllischen Dorfplatz lockt das charmante Hotel Seraina mit hausgemachten Süßspeisen. Anschließend Rückfahrt nach St. Moritz.

**3. Tag: Fahrt mit dem Glacier Express** (F). Von St. Moritz führt Sie die Strecke durch die drei Kantone Graubünden, Uri und Wallis – entlang eines atemberaubenden und abwechslungsreichen Panoramas. Erleben Sie acht Stunden Genuss für Augen und Gaumen (Verpflegung im Glacier zubuchbar, s. S. 83). Ankunft am Nachmittag in Zermatt.

**4. Tag: Kulinarische Wanderung Gornergrat** (F). Von Zermatt aus geht's zuerst mit der Gornergrat Bahn zum 3100 Kulmhotel Gornergrat. Hier erwartet Sie ein Apéro riche mit Walliser Spezialitäten. Eine Station oder Wanderung weiter gelangen Sie zum ältesten Berggasthaus von Zermatt – dem Hotel Riffelhaus, das mit einem 3-Gang-Gourmetmenü aufwartet. In der rustikalen Alphitta auf der Riffelalp steht mit dem Dessert die letzte Genuss-Station an. Zum Schluss geht's mit der Gornergrat Bahn wieder zurück nach Zermatt.

**5. Tag: Rückreise** (F). Bahnfahrt bis zur Schweizer Grenze und individuelle Weiterreise.

Preise pro Person in € (Frühstück)			
ANF P/Leistung 050009 (Region: RCH)			
Unterbr.	A	EZZ	HPZ
DZA F	1175	100	205
DZB F	1360	100	205
DZC F	1375	110	255
DZD F	1560	110	255

Kurtaxe vor Ort zahlbar, ca. 3 - 4 CHF p. P./Nacht  
**A** Anreise täglich vom 23.6. - 7.9.

#### Ihre Vorteile

- Bahn-Wandern: kombinierte Bahnreise mit Wandermöglichkeit
- Fahrt mit dem Glacier Express
- Kulinarische Wanderungen in den schönsten Bergregionen der Schweiz
- Kostenfreie Nutzung der Bergbahnen und der öffentlichen Verkehrsmittel in St. Moritz und Oberengadin mit der Gästekarte

#### So wohnen Sie

**DZA/EZA:** 3-Sterne-Hotels:

St. Moritz: Hotel Corvatsch; Hauser oder Soldanella. Zermatt: Hotel Alpenblick, Butterfly oder Holiday. Bahnfahrt 2. Klasse.

**DZB/EZB:** wie DZA/EZA, jedoch Bahnfahrt 1. Klasse

**DZC/EZC:** 4-Sterne-Hotels:

St. Moritz: Hotel Crystal, Laudinella, Schweizerhof oder Steffani; Zermatt: Hotel Alex, BEAUSITE, La Ginabelle oder Swiss Alpine Hotel Allalin. Bahnfahrt 2. Klasse.

**DZD/EZD:** wie DZC/EZC, jedoch Bahnfahrt 1. Klasse.

Alle Zimmer mit Bad oder Dusche, WC.

#### Leistungen

- Bahnfahrt 2. Klasse ab/bis Schweizer Grenze
- Swiss Travel Pass Flex 4 Tage 2. Klasse (DZA /EZA, DZC/EZC) bzw. 1. Klasse (DZB/EZB, DZD/EZD) für Ihre Fahrten laut Programm
- Fahrt und Platzreservierung im Glacier Express
- Fahrten lt. Programm
- je 2 Nächte/Frühstück (=F) in St. Moritz und Zermatt in der gebuchten Hotelkategorie
- Verpflegung lt. Programm
- Kostenfreie Nutzung der Bergbahnen und der öffentlichen Verkehrsmittel in St. Moritz und im Verkehrsverbund Oberengadin (von Mai - Oktober)
- Transfer bei An- und Abreise
- Reisedokumentation



## Bahn-Wandern Pontresina

### 4-tägige individuelle Standort-Reise

Markante Gletscherzungen und romantische Bergseen, genau dafür ist Pontresina prädestiniert. Zu den Höhepunkten Ihrer Reise zählen dabei eine Höhenwanderung von Muottas Muragl zur Alp Languard und durch das Valposchiavo zum Kreisviadukt bei Brusio.

#### Ihre Reise

**1. Tag: Anreise in Eigenregie nach Pontresina.** Die verschiedenen Seitentäler rund um Pontresina zählen zu den beliebtesten Ausflugszielen im Engadin. Genießen Sie die kommenden Tage und kommen Sie in den Genuss der einzigartigen Natur Pontresinas.

**2. Tag: Panoramaweg Muottas Muragl** (F). Mit der Bahn oder dem Engadin Bus fahren Sie zunächst bis zur Haltestelle Punt Muragl Talstation. Von hier aus führt Sie der Panoramaweg durch Föhrenwälder und vorbei an knorrigen Arvenwurzeln um den Schafberg. Im Blick immer das grandiose Panorama der Berninakette. Auf halber Strecke liegt unterhalb des Weges das kleine gemütliche Restaurant „Unterer Schafberg“, welches zu einer Rast einlädt. Weiter führt der Weg dem Hang entlang, durch ein Schutztunnel und beim Anstieg auf die Alp Languard gerät man doch noch ein wenig ins Schnaufen, was oben Anlass genug ist für ein Stück Kuchen (nicht inkl.) und atemberaubende Ausblicke ins Panorama. Um zurück nach Pontresina zu gelangen, nehmen Sie den Sessellift. Wanderzeit: ca. 2 h, Länge: ca. 6,8 km, Auf-/Abstieg: ca. 104 hm/ca. 230 hm, Anforderung: leicht.

**3. Tag: Wanderung Valposchiavo** (F). Mit einem Zug der Rhätischen Bahn fahren Sie zunächst vorbei am gigantischen Morteratsch-Gletscher, Piz Palü und Piz Bernina sowie den Bergseen Lago Nero und Lago Bianco nach Poschiavo. Hier beginnt Ihre flache Wanderung durch das grüne Valposchiavo. Auf geteernten Feldwegen und am Ufer des Poschiavo Flusses entlang, spazieren Sie zum Lago Poschiavo und auf dem Uferweg weiter in Richtung Italien. Am Südennde des See steigt der Weg durch den Wald bis zu den verstreuten Häusern von Garbela leicht an. Anschließend folgt der lange Abstieg nach Brusio. Stoppen Sie nicht am Bahnhof, sondern machen Sie noch die Schleife zum bekannten Kreisviadukt von Brusio. Dort lässt es sich prima im Gras sitzen und dem Bernina Express bei seiner Kreisfahrt beobachten. An alten Milchkühlhäuschen vorbei geht's zurück zum Bahnhof. Dann fahren Sie selbst mit der Bahn über das Kreisviadukt in Richtung Grenzstädtchen Tirano. Rückfahrt am Nachmittag nach Pontresina. Wanderzeit: ca. 3h 30, Länge: ca. 13,2 km, Auf-/Abstieg: ca. 335 hm/ca. 575 hm, Anforderung: mittel.

**4. Tag: Individuelle Rückreise** (F).

#### Ihre Vorteile

- Bahn-Wandern: kombinierte Bahnreise mit Wandermöglichkeiten
- Greenfee und Nutzung der Kulm Tennisplätze unbegrenzt möglich

- Preisgekröntes Restaurant mit 16 Gault-Millau-Punkten
- Bergbahnen inklusive im Engadin
- Höhepunkte: Höhenwanderung Muottas Muragl zur Alp Languard und durch das Valposchiavo zum Kreisviadukt bei Brusio

#### So wohnen Sie

**Grand Hotel Kronenhof, Pontresina:** 5-Sterne-Hotel im Herzen von Pontresina. Das Hotel wurde im späten 19. Jahrhundert erbaut und zählt mit seinen 112 Zimmern, Grand-Restaurant, Gourmet-Restaurant „Kronenstübli“ mit 16 Gault-Millau-Punkten, Le Pavillon, Kronenhof Bar & Lounge zu den besten Luxus- und Wellness-Hotels der Schweiz. Das Hotel verfügt weiterhin über Fumoir, kostenloses WLAN (im gesamten Haus), Lift und Garten.

**DZ1/EZ1:** Zimmer Typ Superior mit Bad oder Dusche, WC, Föhn, Telefon, WLAN, Radio, Sat-TV, Streaming-Dienste, iPod-Dockingstation, Minibar, Kaffeemaschine und Safe. Teppichboden. Bahnfahrt 2. Klasse.

**DZ2/EZ2:** Zimmer Typ Deluxe Premium. Ausstattung wie DZ1, jedoch größer und zusätzlich mit Sitzecke, Sofa und Balkon oder Terrasse zur Südseite. Parkettboden. Bahnfahrt 2. Klasse.

**DZ3/EZ3:** wie DZ1/EZ1, jedoch Bahnfahrt 1. Klasse.

**DZ4/EZ4:** wie DZ2/EZ2, jedoch Bahnfahrt 1. Klasse.

#### Gut zu wissen

Dresscode Dinner: Jacket für die Herren.

#### Leistungen

- graubündenPASS 2. Klasse (DZ1/EZ1, DZ2/EZ2) bzw. 1. Klasse (DZ3/EZ3, DZ4/EZ4) für 2 Tage freie Fahrt (innerhalb 7 Tagen Aufenthalt)
- 3 Nächte/Frühstück
- Transfer bei An- und Abreise
- Kurtaxe inklusive
- Reisedokumentation

Preise pro Person in € (Frühstück)						
ANF H/Leistung 053310 (Region: RCH)						
Unterbr.	A	EZZ	HPZ	B	EZZ	HPZ
DZ1 F	798	440	180	861	500	180
DZ2 F	988	710	180	1051	690	180
DZ3 F	828	440	180	891	500	180
DZ4 F	1018	710	180	1081	690	180

**A** Anreise täglich vom 23.6. - 6.7., 27.8. - 28.9.  
**B** Anreise täglich vom 7.7. - 20.7., 13.8. - 26.8. und 29.9. - 19.10.





BERNINA EXPRESS Davosersee © Marcel Giger

## Bahn-Wandern Davos

### 4-tägige individuelle Standort-Reise

Wer wandern liebt, wird sich in Davos Klosters wohlfühlen. Auf 700 km Wanderwegenetz erwarten Sie ruhige Bergseen, rauschende Wasserfälle und sonnige Seitentäler. Hier findet jeder seine passende Wanderung. Als Zugabe gibt es eine Fahrt mit dem Bernina Express.

#### Ihre Reise

**1. Tag: Anreise in Eigenregie nach Davos.**  
**2. Tag: Wanderung durch die Zügenschlucht** (F). Morgens fahren Sie mit dem Zug von Davos nach Monstein (1.346 m ü. M.), dem Startpunkt Ihrer Wanderung. Hier befindet sich die höchstgelegene Brauerei der Schweiz (donnerstags Führung mit Degustation möglich, nicht inkl.). Ab hier sind es wenige Gehminuten bis zum Schmelzboden, wo der Mobilitätsweg Zügenschlucht beginnt. Sie wandern auf den Spuren der Weg-, Straßen- und Eisenbahnbauer, die unsere heutige Mobilität durch die Schlucht ermöglichten. Vom Schmelzboden führt der Wanderweg immer leicht abwärts in die Zügenschlucht und zum Fluss Landwasser. Über den Silberberg, geht es am wilden Fluss entlang. Beim Bärentritt wird es spektakulär. Der Fluss hat sich tief in den Felsen eingefressen und der Weg wird eng. Nach dem Bahnhof Davos Wiesen, überquert man ihn auf dem Wiesner Viadukt, auf dem die Rhätische Bahn und Fußgänger die Landwasserschlucht überqueren. Nun geht es auf dem Naturlehrpfad durch den Wald weiter. Beim Rastplatz Schönboden, können Sie abbiegen um schneller zum Bahnhof in Filisur zu gelangen. Wenig später gelangt man zu einer Weggabelung, die zur Burgruine Greifenstein (12. Jh.) führt, die einst das Albulatal überwachte. Im weiteren Verlauf führt die Route nun ins und durch das Dorf Filisur bis zum Bahnhof. Ab Filisur fahren Sie am Nachmittag (ca. 16.06 Uhr) in einem historischen Zug zurück nach Davos. Der Zug besteht aus restaurierten, teilweise über 100 Jahre alten Holzbahnwagen und einem offenen Aussichtswagen. Das Highlight des Nostalgiezuges ist die legendäre Krokodil-Lokomotive, die seit 1929 in Betrieb ist. Die Zugfahrt nach Monstein sowie ab Filisur sind in Ihrer Davos Klosters Premium Card inklusive. Wanderzeit: 2h50, Länge: ca. 10,4 km, Auf-/Abstieg: ca. 220 hm/ca. 486 hm, Anforderung Kondition: leicht.  
**3. Tag: Wanderung in das grüne Valposchiavo** (F). Der Weg bietet fantastische Aussichten auf Berge und Gletscher, in den tiefen Einschnitt des Valposchiavo und auf die dahinter liegenden Bergamasker Alpen in Italien. Früh am morgen fahren Sie auf der Berninalinie nach Alp Grüm. Gleich zu Beginn wartet der Palüsee, in den man am liebsten hinein springen möchte. Aber Vorsicht: eiskaltes Gletscherwasser. Der Gletschergarten von Cavaglia ist einen Abstecher Wert. Hier hat das Gletschwasser bizarre Formen in den Fels gemahlen. Ab Cavaglia schlängelt sich der Wanderweg hinunter in die grüne Talebene von Poschiavo. Auf dem Palazzo Centrale fühlt es sich an, wie in Italien. Wer nicht so weit absteigen möchte, kann ab

Cavaglia mit der Bahn nach Poschiavo fahren. Am Nachmittag (ca. 15 Uhr) fahren Sie mit dem Bernina Express zurück nach Filisur und weiter nach Davos. Wanderzeit: 3 h, Länge: ca. 11 km, Auf-/Abstieg: ca. 1.000 hm/ca. 1100 hm, Anforderung Kondition: mittel.  
**4. Tag: Individuelle Rückreise** (F).

#### Ihre Vorteile

- Bahn-Wandern: kombinierte Bahnreise mit Wandermöglichkeiten
- ideal für Pkw-Anreise
- Davos Klosters Premium Card inklusive
- Historischer Fahrt nach Filisur und Fahrt im Bernina Express inklusive
- kein Hotelwechsel

#### So wohnen Sie

**Hilton Garden Inn Davos:** 4-Sterne-Hotel direkt gegenüber dem Konferenzzentrum. Das Hotel verfügt über 146 Zimmer, Restaurant „The Grill“, Bar, 24h Minimarkt, sowie kostenfreies WLAN (im gesamten Haus), Lift, Fitnesscenter, Sauna und Dampfbad.

**DZ1/EZ1:** Zimmer mit Dusche, WC, Föhn, Bademantel, Telefon, Kabel-TV, Laptop-Safe, kleiner Kühlschrank sowie Kaffee- und Teezubehör. Alle Zimmer mit Balkon – Blick auf die Stadt oder die Schweizer Alpen. Bahnfahrt 2. Klasse.

**DZ2/EZ2:** wie DZ1/EZ1, jedoch Bahnfahrt 1. Klasse.

#### Leistungen

- Fahrkarte Davos – Alp Grüm und Poschiavo – Davos 2. Klasse (DZ1/EZ1) bzw. 1. Klasse (DZ2/EZ2)
- Fahrt und Platzreservierung im Bernina Express
- 3 Nächte/Frühstück (=F)
- Historische Fahrt Filisur – Davos
- Gästekarte „Davos Klosters Premium Card“ für die kostenfreie Nutzung des öffentlichen Verkehrs, Nutzung des Winter Gästeprogramms Inside und des Sommer Gästeprogramms Active sowie ermäßigte Preise für die Nutzung der Bergbahnen.
- Reisedokumentation

Preise pro Person in € (Frühstück)				
ANF H/Leistung 055100 (Region: RCH)				
Unterb.	A	B	EZZ	HPZ
<b>DZ1 F</b>	505	535	90	120
<b>DZ2 F</b>	585	615	90	120

Kurtaxe vor Ort zahlbar, 5,90 CHF p. P./Nacht  
**A** Anreise täglich vom 13.5. - 24.6., 8.10. - 29.10.  
**B** Anreise täglich vom 25.6. - 7.10.



Furka-Höhenweg

## Der Gommer und Furka-Höhenweg

### 6-tägige individuelle Wanderreise Bellwald – Andermatt

Als einziger Wanderweg der Schweiz wurde dem Gommer Höhenweg vom deutschen Wanderinstitut das Prädikat „Premium-Wanderweg“ verliehen. Aussichtsreiche Pfade führen Sie vorbei an sonnigen Walliserdörfern und verträumten Alpen nach Oberwald. Auf diesen eher gemütlichen Wandergenuss folgt ein Abenteuer aus Fels und Eis. Der Furka-Höhenweg führt Sie vorbei am Rhône-Gletscher in die Bergwelten des Gotthard-Massivs, durch das Urserental bis in das Bergdorf Andermatt.

#### Ihre Reise

**1. Tag: Anreise in Eigenregie nach Bellwald** (An-/Abreise per Bahn zubuchbar).  
**2. Tag: Bellwald – Reckingen** (F). Im Bergdorf Bellwald starten Sie Ihre Wanderreise am Gommer Höhenweg, der Sie an der sonnigen Talseite des Hochtals Goms entlang führt. Stetes Auf und Ab prägt die heutige Etappe, die mit einem Abstieg in das Dorf Reckingen ein Ende findet. Auf-/Abstieg: ca. 715 hm/ca. 915 hm, Weg: ca. 13 km, Gehzeit: ca. 4,5 Std.  
**3. Tag: Reckingen – Oberwald** (F). Unzählige kleine Bergbäche speisen die Rhône, die im Goms noch „Rotten“ genannt wird. Die Tobel, die diese Bäche im Laufe der Jahrhunderte gegraben haben, sorgen auch heute für den einen oder anderen Anstieg. Von unten im Tal grüßen historische Bergdörfer mit wunderschönen Waliserhäusern. Auf-/Abstieg: ca. 900 hm/ca. 870 hm, Weg: ca. 18 km, Gehzeit: ca. 5,5 Std.  
**4. Tag: Oberwald – Furkapass – Tiefenbach** (F). Sie können diese schwierige Etappe nach Belieben mit dem ÖV abkürzen (fakultativ). Der Furka-Höhenweg führt Sie erst hoch nach Gletsch, wo sich die Straßen in unzähligen Serpentina hoch zum Grimselpass winden. Weiter über den Furkapass, ggf. Besichtigung des nahen Rhône-Gletschers und Wanderung ins Dorf Tiefenbach. Auf-/Abstieg: ca. 1.470 hm/ca. 725 hm, Weg: ca. 17 km, Gehzeit: ca. 6,5 Std.  
**5. Tag: Tiefenbach – Andermatt** (F). Genusswandern auf dem Urschner Höhenweg an den felsigen Südosthängen über dem Urserental. Tiefblicke nach Realp und Hospental, zur Passstraße und zur historischen Furka-Dampfbahn. Von hier aus führt Sie Ihr Weg über kleine Seen, Alpenblumen, Bergbäche und wilde Felszacken nach Andermatt. Auf-/Abstieg: ca. 540 hm/ca. 1.225 hm, Weg: ca. 15,5 km, Gehzeit: ca. 5 Std.  
**6. Tag: Rückreise**

#### Wissenswertes

**Start:** Bellwald  
**Ziel:** Andermatt  
**Länge:** 64 km  
**Tagesetappen:** ca. 13 - 18 km  
**Gehzeit:** ca. 4,5 Std. - 6,5 Std.  
**Auf- und Abstieg:** ca. 540 - 1470 hm  
**Streckenprofil:** Mittelschwere Wandertour. Das stetige Auf und Ab am Gommer Höhenweg und der strenge Aufstieg zum Furkapass erfordern gute Grundkondition. Die Wege sind gut ausgebaut und einfach zu begehen – Trittsicherheit ist dennoch nötig.  
**Rücktransfer:** Rückreise (sofern nötig) in Eigenregie per Bahn von Andermatt nach Brig. Dauer: ca. 2 h, zahlbar vor Ort.  
**Anreise Bahn:** Bahn-Anreise nach Brig und mit der MGB bis Fürgangen-Bellwald. Mit der Seilbahn zum Startort.  
**Anreise PKW:** Gebührenpflichtige Parkplätze am Bahnhof Brig, ca. 8 CHF/Tag. Weiterreise mit der Bahn bis Fürgangen-Bellwald. Mit der Seilbahn zum Startort. (vor Ort zahlbar).

#### So wohnen Sie

Unterbringung in Mittelklassehotels. Zimmer für 1-2 Personen mit Bad oder Dusche, WC.

#### Leistungen

- 5 Nächte/Frühstück
- Gepäcktransfer von Unterkunft zu Unterkunft
- 7-Tage Servicetelefon
- Karten- und Informationsmaterial sowie GPS-Daten



Preise pro Person in € (Frühstück)			
ANF H/Leistung 170525 (Region: RCH)			
Unterb.	A	B	HPZ
<b>DZ F</b>	893	952	—
<b>EZ F</b>	1139	1198	—

Kurtaxe vor Ort zahlbar, ca. 2 - 7 CHF p.P./Nacht  
 Ermäßigung in % im Zustellbett 3. Person (RZ): bis 5 J. = 100, 6-11 J. = 50, 12-14 J. = 25, ab 15 J. = 10.  
**A** Anreise täglich vom 9.9. - 24.9.  
**B** Anreise täglich vom 1.7. - 8.9.

#### Ihre Vorteile

- Premium-Wanderweg
- Wandern mit leichtem Tagesrucksack, dank Gepäcktransport
- Höhepunkte: historische Bergdörfer, Wandern entlang des Rhône-Gletschers und des Gotthard-Massivs





## Bahn-Wandern: Via Albula und Bernina

### 8-tägige individuelle Wanderreise Thuisis – Tirano

Der Wanderweg verläuft entlang der Albula- und Berninalinie die mit ihren zahllosen Brücken und Viadukten zu Recht zum UNESCO-Weltkulturerbe zählt.

#### Ihre Reise

**1. Tag: Anreise in Eigenregie nach Thuisis.**  
**2. Tag: Thuisis – Tiefencastel (F).** Vom Domeschg aus führt ein spektakulärer Weg durch die Schinsschlucht und der Aufstieg nach Muldina wird mit einer herrlichen Aussicht belohnt. Der Solisviadukt und die aus dem 8. Jh. stammende Kirche St. Peter in Mistail bilden Höhepunkte dieser Wanderung. Übernachtung in Tiefencastel. Auf-/Abstieg: ca. 925 hm /ca. 770 hm, Weg: ca. 20 km, Gehzeit: ca. 6 Std.  
**3. Tag: Tiefencastel – Bergün (F).** Die zweite Etappe führt zum Landwasserviadukt. Vorher geht's entlang der Albula und auf dem „Wasserweg ansaina“ zu einem der Fotopunkte des bekannten RhB-Viadukts und im Anschluss nach Filisur mit seinem historischen Dorfkerk. An Bellaluna vorbei, führt der Weg hinauf zur historischen Bahnstation Stgl. Bergün mit seinem Bahnmuseum ist Ihr Tagesziel, wo Sie übernachten. Auf-/Abstieg: ca. 1.035 hm/ca. 530 hm, Weg: ca. 21 km, Gehzeit: ca. 6 Std.  
**4. Tag: Bergün – St. Moritz (F).** Der Weg nach Preda folgt dem Albulaweg und kreuzt mehrfach die Bahnlinie mit ihrer tollkühnen Linienführung. Der Bahnerlebnisweg erläutert die Eisenbahn-Ingenieurkunst. Nach Preda führt der Weg am kristallklaren Palpuognasee vorbei, über die Alp Weissenstein oder Crap Alv und steil hinunter ins Val Bever ins Spinas. Rückfahrt mit der Bahn nach St. Moritz wo Sie übernachten. Auf-/Abstieg: ca. 1.320 hm/ca. 880 hm, Weg: ca. 18 km, Gehzeit: ca. 6 Std.  
**5. Tag: St. Moritz – Alp Grüm (F).** Heute fahren Sie zunächst nach Morteratsch. Durch Moorlandschaften und Alpweiden wandern Sie auf den Berninapass. Der Weg führt durch den Stazerwald, Pontresina, Gletscherwelt Morteratsch, Wasserscheide Lago Bianco-Lej Nair und die höchsten Berge Graubündens. Nach dem Lago Bianco geht's hinauf zum Aussichtspunkt Sassal Mason mit Blick auf den Piz Palü, den herzförmigen Lagh da Palü, Alp Grüm und das Val Poschiavo. Übernachtung in Alp Grüm. Auf-/Abstieg: ca. 680 hm/ca. 435 hm, Weg: ca. 16 km, Gehzeit: ca. 4,5 Std.  
**6. Tag: Alp Grüm – Poschiavo (F).** Das Hochtal Cavaglia lädt zum Verweilen ein und der Abstecher zu den zugänglich gemachten Gletschermühen lohnt sich. Wie die Rhätische Bahn schlängelt sich der Weg den Hang hinunter in die Talebene von Poschiavo wo Sie übernachten. Auf-/Abstieg: ca. 30 hm/ca. 1.155 hm, Weg: ca. 10 km, Gehzeit: ca. 3 Std.  
**7. Tag: Poschiavo – Tirano (F).** Der mächtige Kreisviadukt von Brusio lädt zum Staunen ein. Abwechslungsreich geht's durch Obst-, Kastanien- und Weingebiete nach Italien. St. Perpetua in Tirano gewährt einen schönen Überblick über die südländische Stadt mit ihren ehrwürdigen Palazzi. Übernachtung in Tirano. Auf-/Abstieg: ca. 380 hm/ca. 950 hm,

Weg: ca. 19 km, Gehzeit: ca. 4,5 Std.  
**8. Tag: Rückreise (F).** Fahrt mit dem Zug (inkl.) nach Thuisis und individuelle Rückreise.

#### Ihre Vorteile

- Bahnpass 10 Tage für das Streckennetz der Rhätischen Bahn
- Wandern mit leichtem Tagesrucksack, dank Gepäcktransfer
- Eintritt ins Albula Museum in Bergün
- Höhepunkte: Wandern entlang des UNESCO-Weltkulturerbes Albulalinie

#### Wissenswertes

**Start:** Thuisis / **Ziel:** Tirano  
**Länge:** ca. 105 km  
**Tagesetappen:** ca. 10 - 20 km  
**Gehzeit:** ca. 3 Std. - 6 Std.  
**Aufstieg/Abstieg:** ca. 30 hm - 1.320 hm  
**Streckenprofil:** Mittelschwere Wandertour. Für die längeren Etappen ist gute Ausdauer notwendig. Die Wanderungen können durch die Rhätische Bahn abgekürzt werden. Teils führen die Wanderungen auf schmalen und felsigen Wegen. Trittsicherheit ist nötig.  
**Rücktransfer:** Rückreise (sofern nötig) nach Thuisis mit der Bahn im Bahnpass inkl.  
**An-/Abreise Bahn:** Thuisis / Tirano  
**Anreise PKW:** Parkmöglichkeiten in Thuisis, ca. 30 CHF/Woche, zahlbar vor Ort.

#### So wohnen Sie

Unterbringung in Gasthöfen und Mittelklassehotels. Zimmer mit Bad oder Dusche, WC.

#### Leistungen

- 7 Nächte/Frühstück (F)
- Bahnpass Thuisis – Tirano 2. Klasse (gültig in allen Regelzügen) für Ihre Fahrten lt. Programm
- Eintritt ins Albula Museum in Bergün
- Gepäcktransfer von Unterkunft zu Unterkunft
- 7-Tage Servicetelefon
- Karten-/Informationsmaterial, GPS-Daten



Preise pro Person in € (Frühstück)			
ANF H/Leistung 170510 (Region: RCH)			
Unterbr.	A	B	HPZ
DZF	1258	1302	—
EZF	1586	1630	—

Kurtaxe vor Ort zahlbar, ca. 2 - 7 CHF p. P./Nacht  
 Ermäßigung in % im Zustellbett 3. Person (RZ): bis 5 J. = 100, 6-11 J. = 50, 12-14 J. = 25, ab 15 J. = 10.  
**A** Anreise täglich vom 9.9. - 24.9.  
**B** Anreise täglich vom 17.6. - 8.9.

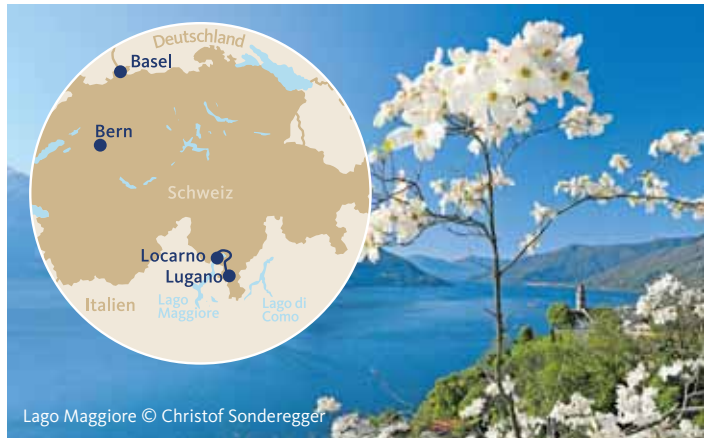

## Bahn-Wandern durchs Tessin

### 6-tägige individuelle Reise Lugano – Locarno

Das Tessin ist eine kontrastreiche und abgesehen von Lugano und Locarno, meist unbekannte Region. Alte, fast verlassene Dörfer, verwunschene Täler und der Mythos Gotthard mit der Gotthardbahn: Es gibt viel zu Entdecken im sonnigen Süden der Schweiz.

#### Ihre Reise

**1. Tag: Anreise in Eigenregie nach Lugano (An-/Abreise per Bahn zubuchbar).** Flanieren durch Lugano – das bedeutet: Stehenbleiben, historische Gebäude und blühende Parks fotografieren, das reichhaltige Kulturangebot zu studieren, mit Einheimischen plaudern und die feinen Weine und Spezialitäten kosten.  
**2. Tag: Wanderung auf dem Olivenweg (F).** Eine Route mit Sicht auf den Luganersee, auf der man eine mediterran anmutende Landschaft genießen kann. Der Weg windet sich zwischen Castagnola und Gandria, durchquert Reste alter Olivenhaine und neue Gebiete, auf denen dieser kostbare Baum wieder angepflanzt wird. Die Zugänge zum Pfad befinden sich in Castagnola und Gandria. Der Weg ist mit einem Olivenbaum-Logo gekennzeichnet und es finden sich Merktafeln mit Informationen über Geschichte, Botanik, Kultivierung des Olivenbaumes und seiner Produkte. Sowohl Castagnola als auch Gandria sind ebenfalls mit den Linienschiffen der Luganer Schifffahrtsgesellschaft erreichbar (gegen Aufpreis, zahlbar vor Ort). Wanderzeit: ca. 1,5 h, Länge: ca. 3,5 km, Höhenunterschied: ca. 90 m, Anforderung Kondition: leicht.  
**3. Tag: Rundweg am Monte Generoso (F).** Fahrt mit dem Zug oder Schiff (gegen Aufpreis) von Lugano nach Capolago. Von Capolago her erscheinen die steilen Bergwände des Monte Generoso wie eine unüberwindliche Barriere. Die faszinierendste und bequemste Möglichkeit, um innerhalb von 40 Minuten den Berggipfel zu erreichen, ist die Fahrt mit der Zahnradbahn des Monte Generoso. Der Schneekeller-Weg vom Gipfel (1.600 m ü. M.) geht über den östlichen Berggrat zum Ort Nadigh (1.295 m ü. M.). Steinhäuser und Kalksteindächer zeigen eine beeindruckende Architektur. Der Weg wird flacher und führt entlang einer Wand, bestehend aus vertikalen Kalksteinplatten, bis zur ersten Nevèra. Dann steigt der Weg langsam an, bis die Gleise der Generoso-Bahn den Wanderweg kreuzen. Es liegt nun an Ihnen, ob Sie zum „Fiore di pietra“ hinauf oder nach Bellavista (1.200 m ü. M.) hinunter laufen wollen. Beide Wege führen zu einer Station der Zahnradbahn die Sie zurück nach Capolago bringt. Wanderzeit: ca. 2h, Länge: ca. 4,1 km, Höhenunterschied: ca. 306 m, Anforderung Kondition: leicht.  
**4. Tag: Fahrt von Lugano nach Locarno (F).** Von Lugano fahren Sie heute über Bellinzona nach Locarno am Lago Maggiore. Nutzen Sie den verbleibenden Tag für einen Spaziergang über die Piazza Grande, das Herzstück der Stadt. Dort findet man zahlreiche Geschäfte und Restaurants. Außerdem ist sie

Ausgangspunkt, um die Sehenswürdigkeiten im historischen Zentrum zu besichtigen, wie das Castello Visconteo, die vielen Kirchen der Altstadt, die Seepromenade und die Kirche San Vittore in Muralto.

**5. Tag: Wanderung Brissago (F).** Duftende Sträucher, Palmengärten und unglaubliche Ausblicke auf den tiefblauen Lago Maggiore – das sind die Merkmale dieser Wanderung. Fahrt vom Locarno nach Brissago. Die Wanderung beginnt in Brissago und führt in erhöhter Lage immer in Richtung Ascona. Vorbei am malerischen Ronco gelangt man zum Monte Verità und schließlich auf die berühmte Piazza von Ascona. Wanderzeit: ca. 2h 45min, Länge: ca. 10,1 km, Höhenunterschied: ca. 380 m, Anforderung Kondition: leicht.

**6. Tag: Rückreise (F).**

#### Ihre Vorteile

- Bahn-Wandern: kombinierte Bahnreise mit Wandermöglichkeiten
- Wanderung auf dem Olivenweg, rund um den Monte Generoso und von Brissago nach Ascona
- Ticino Ticket für die kostenlose Nutzung der öffentlichen Verkehrsmittel im gesamten Kanton Tessin inklusive

#### So wohnen Sie

**DZA/EZA:** 3-Sterne-Hotels: Lugano: Hotel Federale; Locarno: Hotel City Locarno oder Hotel Dell'Angelo. Bahnfahrt 2. Klasse.  
**DZC/EZC:** 4-Sterne-Hotels: Lugano: Hotel De La Paix; Locarno: Hotel & Lounge Lago Maggiore. Bahnfahrt 2. Klasse. Alle Zimmer mit Bad oder Dusche, WC.

#### Leistungen

- 3 Nächte/Frühstück (=F) in Lugano in der gebuchten Hotelkategorie
- 2 Nächte/Frühstück (=F) in Locarno in der gebuchten Hotelkategorie
- Fahrt auf den Monte Generoso
- Ticino Ticket für die kostenlose Nutzung der öffentlichen Verkehrsmittel im gesamten Kanton Tessin
- Reisedokumentation

Preise pro Person in € (Frühstück)			
ANF P/Leistung 050006 (Region: RCH)			
Unterbr.	A	EZZ	HPZ
DZA F	779	315	225
DZF F	859	620	—

Kurtaxe vor Ort zahlbar, ca. 4 - 7 CHF p. P./Nacht  
**A** Anreise täglich vom 1.5. - 27.10.





## Bahn-Wandern GoldenPass Line

### 4-tägige individuelle Standort-Reise Montreux

Palmen, Bergwälder, wilde Wasser, malerische Bergdörfer. An der Schweizer Riviera gibt es viel zu sehen. Begeben Sie sich auf eine Reise durch diese voralpine Welt gepaart mit Fahrten auf der GoldenPass Line sowie der Zahnradbahn auf den Rochers-de-Naye.

#### Ihre Reise

**1. Tag: Anreise in Eigenregie nach Montreux.** Gelegenheit zu einer ersten kleinen Wanderung nach Villeneuve. Spektakuläre Aussichten auf den Lac Léman sind das Markenzeichen dieser abwechslungsreichen Flachwanderung. Die Route vorbei am Schloss Chillon nach Villeneuve. Von Villeneuve Rückfahrt mit der Bahn nach Montreux. Wanderzeit: ca. 1h30, Länge: ca. 6 km, Auf-/Abstieg: ca. 95 hm/67 hm, Kondition: leicht.

**2. Tag: Wanderung auf dem alten Maultierpfad (F).** Bereits die Fahrt zum Ausgangspunkt der Wanderung, ist ein Erlebnis: Sie fahren auf der legendären GoldenPass Line nach Les Cases. Hier beginnt der Aufstieg zu Fuß zu den Alpweiden. Die Käsesorten der Region, darunter der Gruyère, sind auf der ganzen Welt gefragt. Früher wurden Käselaike nach Vevey und Montreux über diesen Weg transportiert. Es gibt keine Dörfer oder Häuser, nur grüne Hänge und majestätische Gipfel. Beim Aufstieg zum Jaman-Pass stoßen Sie auf einen Käser, der Frischkäse verkauft. Später passieren Sie eine zweite kleine Molkerei (mittags geschlossen). Der Weg führt auf einem sehr gut unterhaltenen Pfad bergauf und Sie können sich bei einer Einkehr im Bergrestaurant Buvette de Jaman, belohnen. Anschließend geht es weiter mit der 1892 eingeweihten Zahnradbahn zum Rochers-de-Naye. Dort ist die Aussicht atemberaubend: auf der einen Seite der Genfersee, auf der anderen die Alpen und das Freiburger Hügelland. Mit der Bahn geht es dann zurück nach Montreux. Wanderzeit: ca. 2 Std., Länge: ca. 4 km, Auf-/Abstieg: ca. 400 hm/0 hm, Kondition: mittel.

**3. Tag: Wanderung Schönried – Gstaad (F).** Eine abwechslungsreiche Wanderung für Genießer, mit Blick auf die Bergspitzen des Saanenlandes steht heute auf dem Programm. Von Montreux starten Sie mit der GoldenPass Line nach Schönried. In Schönried (1.230 m ü. M.), der Sonnenterrasse der Region, startet die Wanderung Richtung Gstaad. Das Dorf liegt eingebettet zwischen den Bergen Horneggli und dem Rellerli. Der einfache Weg führt am Fuß des Hornbergs entlang nach Gstaad und bietet schöne Ausblicke auf Saanen, das als historisches Herz des Saanenlands gilt. Im zweiten Teil der Strecke befindet man sich in der Nähe der Bahngleise. Mit etwas Glück zieht der GoldenPass Panoramic Zug mit seinen bekannten Panoramawagen an Ihnen vorüber. Wenig später ist bereits Gstaad in Sicht: Noch einmal führt der Weg oberhalb von Gstaad über die Bahnlinie. Dann erreicht man das Dorf, wo die charmante Promenade zum Verweilen einlädt. Rückfahrt auf der GoldenPass Line von Gstaad nach Montreux.

Wanderzeit: ca. 1h15 Std., Länge: ca. 4 km, Auf/Abstieg: ca. 26 hm/207 hm, Kondition: leicht.  
**4. Tag: Rückreise** oder Verlängerung in Montreux (F).

#### Ihre Vorteile

- Bahn-Wandern: kombinierte Bahnreise mit Wandermöglichkeiten
- Montreux Riviera Card inklusive
- Fahrt auf den Rochers-de-Naye

#### So wohnen Sie

**056100:** 3-Sterne-Hotel: **DZ1/EZ1:** Montreux: Hôtel Masson. Bahnfahrt 2. Klasse.  
**DZ2/EZ2:** wie DZ1/EZ1, jedoch Bahnfahrt 1. Klasse.  
**056110:** 4-Sterne-Hotel: **DZ1/EZ1:** Montreux: Golf-Hotel René Capt. Bahnfahrt 2. Klasse.  
**DZ2/EZ2:** wie DZ1/EZ1, jedoch Bahnfahrt 1. Klasse.

#### Leistungen

- Regional Pass Genfersee-Alpen 2. Klasse (DZ1/EZ1) bzw. 1. Klasse (DZ2/EZ2) für Ihre Fahrten am 2. und 3. Tag
- Fahrt und Platzreservierung in den Zügen der GoldenPass Line am 2. und 3. Tag
- 3 Nächte/Frühstück (=F) in der gebuchten Hotelkategorie
- Montreux Riviera Card für die kostenlose Nutzung des öffentlichen Verkehrs
- Reisedokumentation

#### Preise pro Person in € (Frühstück)

Unterbr.	A	B	C	D	EZZ	HPZ
<b>DZ1 F</b>	429	545	—	—	70	150
<b>DZ2 F</b>	499	615	—	—	70	150

Kurtaxe vor Ort zahlbar, ca. 3 CHF p. P./Nacht

**A** Anreise täglich vom 1.10. - 31.10.

**B** Anreise täglich vom 1.5. - 30.6., 18.7. - 30.9.

**Frühbuchervorteil:** 10% bei Festbuchung bis 30 Tage vor Anreise

#### Preise pro Person in € (Frühstück)

Unterbr.	A	B	C	D	EZZ	HPZ
<b>DZ1 F</b>	492	513	585	698	125	129
<b>DZ2 F</b>	562	583	655	768	125	129

Kurtaxe vor Ort zahlbar, ca. 8 CHF p. P./Nacht

**A** Anreise täglich vom 16.10. - 26.10.

**B** Anreise täglich vom 1.5. - 25.5., 11.9. - 15.10.

**C** Anreise täglich vom 26.5. - 28.6., 17.7. - 10.9.

**D** Anreise täglich vom 29.6. - 16.7.

**Frühbuchervorteil:** 10% bei Festbuch. bis 31.3.



KULINARISCH Wandern Rigi © Radreisenfreunde GmbH

## Bahn-Wandern Luzern

### 4-tägige individuelle Standort-Reise

Der Vierwaldstättersee bietet traumhafte und aussichtsreiche Wanderwege. Eingebettet in das schöne Bergpanorama wandern Sie entlang des Sees, Wäldern, historischen und mythischen Stätten sowie auf dem Berggipfel der Rigi.

#### Ihre Reise

**1. Tag: Anreise in Eigenregie nach Luzern.** Eingebettet in ein schönes Bergpanorama liegt Luzern am Vierwaldstättersee. Das Luzerner Stadtbild wird geprägt von der mittelalterlichen Kapellbrücke, die mit ihren Giebelgemälden als eine der ältesten überdachten Holzbrücken Europas gilt. Ein weiteres Wahrzeichen der Stadt ist die Museggmauer, die bis auf einen Turm in ihrer ursprünglichen wehrhaften Gestalt erhalten geblieben ist. Die Stadt ist dank ihrer Lage am See und der nahen Ausflugsberge Rigi, Pilatus oder Stanserhorn ein beliebtes Reiseziel.

**2. Tag: „Der Weg der Schweiz“ (F).** Dieser Weg ist wohl der bekannteste Rundwanderweg der Schweiz. Im Zentrum steht dabei das Rütli, eine normale Wiese, die aber durch geschichtliche Symbolik emotional aufgeladen ist wie wohl kein anderer Ort in der Schweiz. Auch die Tellsplatte mit der wuchtigen Tellskapelle gehört zum obligatorischen Besuchsprogramm. Mit dem Schiff geht es zunächst nach Treib und weiter zum Ausgangspunkt der Bergstation der Treib-Seelisberg-Bahn (Sie erhalten bei Fahrkartenauf eine Ermäßigung mit Ihrem Swiss Travel Pass) in Seelisberg. Der Weg führt vorbei an der Pfarrkirche und der Wallfahrtskapelle Maria Sonnenberg, in den oberen Dorfteil von Seelisberg. Dabei eröffnet sich ein herrlicher Blick auf den Urnersee und das Reussdelta. Direkt zu Ihren Füßen können Sie die Rütliwiese entdecken. Kurz vor dem Tannwald lädt ein Kinderspielplatz zum Verweilen ein. Schon bald erreichen Sie das Schloss Beroldingen mit herrlichem Blick über den Urnersee. Das Schloss wurde im 15. Jahrhundert erbaut und war Stammsitz der einst sehr bedeutenden Urner Familie von Beroldingen. Die dazugehörige kleine Kapelle aus dem Jahr 1546 kann besichtigt werden. Von nun geht's zuerst leicht bergab zum Wyler „Wyssig“ und dann über 960 steinerne Treppenstufen auf einem alten Säumerweg recht steil hinunter zum mediterranen Bauen. Von hier bringt Sie ein Schiff zurück nach Luzern. Wanderzeit: ca. 3 h, Länge: ca. 9 km, Auf-/Abstieg: ca. 520 hm, Anforderung Kondition: mittel.

**3. Tag: Kulinarische Wanderung auf der Rigi (F).** Nach dem Frühstück starten Sie mit der Bahn zunächst in Richtung Arth-Goldau, wo Sie die historischen Wagen der Rigi Bahn zu Ihrer Fahrt auf die Rigi-Kulm erwarten. Die Wanderung führt zur Alpkäserei Chäserenholz, wo Sie nach einer Besichtigung ein frisches Chäsplättli, eine typische Bergplatte mit Fleisch, Käse und Brot, erwartet. Anschließend geht es weiter zum Restaurant Lok7, wo ein Mittagessen mit Innerschweizer Spezialitäten Körper und Geist für den letzten

Teil der Wanderung stärkt. Am Nachmittag geht es über die Rigi Staffel nach Rigi Kaltbad mit einem Dessert im Hotel Rigi Kaltbad. Optional haben Sie die Möglichkeit, zu einem Besuch des Mineralbad & SPA (2 Stunden, ca. 38 CHF/Person), um etwas zu Entspannen. Ein kleiner Umweg über das Rigi Känzeli mit seinem unvergleichbaren Panoramablick auf den Vierwaldstättersee rundet die Wanderung ab. Von Rigi Kaltbad erfolgt die Rückreise in den brandneuen und nachhaltigen Zügen der Zahnradbahn nach Vitznau und weiter mit dem Schiff nach Luzern. Wanderzeit: ca. 3h16, Länge: ca. 10,5 km, Auf-/Abstieg: ca. 238 hm/ ca. 565 hm, Anforderung Kondition: leicht.  
**4. Tag: Individuelle Rückreise (F).**

#### Ihre Vorteile

- Bahn-Wandern: kombinierte Bahnreise mit Wandermöglichkeiten
- ideal für Pkw-Anreise
- Reise ohne Hotelwechsel
- Kulinarische Wanderung – Genuss, Bewegung und Natur zu einem einmaligen Erlebnis verbinden
- Gästekarte Luzern inklusive

#### So wohnen Sie

**Hotel Waldstätterhof, Luzern:** Modernes 3-Sterne-Stadthotel, direkt gegenüber dem Bahnhof, mit 96 Zimmern, Restaurant mit marktfrischer Küche, WLAN kostenlos (im gesamten Haus), Lift.

**DZ1/EZ1:** Zimmer mit Bad oder Dusche, WC, Föhn, Telefon, WLAN, TV, Radio, Wasserkocher und Safe. Bahnfahrt 2. Klasse.

**DZ2/EZ2:** wie DZ1/EZ1, jedoch Bahnfahrt 1. Klasse.

#### Leistungen

- Swiss Travel Pass 3 Tage 2. Klasse (DZ1/EZ1) bzw. 1. Klasse (DZ2/EZ2) für Ihre Fahrten lt. Programm
- 3 Nächte/Frühstück (=F)
- Verpflegung lt. Programm
- Schiff-/Bergbahnfahrten laut Programm
- Gästekarte Luzern für die kostenfreie Nutzung der öffentlichen Verkehrsmittel
- Reisedokumentation

#### Preise pro Person in € (Frühstück)

Unterbr.	A	B	EZZ	HPZ
<b>DZ1 F</b>	664	829	120	135
<b>DZ2 F</b>	779	944	120	135

Kurtaxe vor Ort zahlbar, ca. 4 CHF p. P./Nacht

**A** Anreise täglich vom 16.10. - 29.10.

**B** Anreise täglich vom 1.5. - 15.10.





KULINARISCH Walliser Weinweg © Switzerland Tourism Jan Geerk

## Walliser Weinweg

### 6-tägige individuelle Wanderreise Martigny – Leuk

Fendant, Malvoisie oder Heida sind nur ein paar der bekanntesten Weine des Wallis. Die Trauben dieser edlen Tropfen reifen in der Ebene zwischen Martigny und Leuk. Entlang dieses Weges entdecken Sie heimelige Weinstuben, typische Weindörfer und ein paar der steilsten Rebgrärten der Welt. Nicht nur die Trauben, die hier reifen entlang des Chemin du Vignobles sind einmalig – auch die Wanderreise selbst ist ein wahrer Genuss.

#### Ihre Reise

**1. Tag: Anreise in Eigenregie nach Martigny** (An-/Abreise per Bahn zubuchbar).

**2. Tag: Martigny – Saillon** (F). Busfahrt nach Branson zum Startpunkt der Wanderung (nicht inkl., ca. 4 CHF/Person). Zwischen Martigny und Saillon befindet man sich im Land des Gamay und der faszinierenden Kontraste: Zu Füßen das restlos kultivierte Rhonetal, in der Ferne die glitzernden Schneefelder des Mont-Blanc. Übernachtung in Saillon.

Aufstieg: ca. 420 hm, Abstieg: ca. 370 hm, Weg: ca. 12 km, Gehzeit: ca. 3,5 Std.

**3. Tag: Saillon – Sion** (F). Steile Kalkwände überragen imposant die Schuttkegel bei Chamoson. Die Reben haben Geröll unter sich und verbrennen fast in der Sonne. Vétroz ist die Wiege der seltenen Rebsorte Amigne. Zaubrerhafte Rebterrassen mit uralten Suonen umfließen Sion. In Sion geführter Stadtrundgang mit Weinverkostung (6 Weine). Übernachtung in Sion.

Aufstieg: ca. 785 hm, Abstieg: ca. 690 hm, Weg: ca. 20 km, Gehzeit: ca. 6 Std.

**4. Tag: Sion – Sierre** (F). Ein Meer von Reben umgibt Sion und schwappt zu den burgengekrönten Zwillingfelsen Valeria und Tourbillon hinauf. Die Rebterrassen gehören zu den steilsten der Welt. Bequemer Wanderweg zu den Coteaux de Sierre, größtes AOC-Gebiet der Schweiz. Abends Raclette-Verkostung im Château de Ville. Übernachtung in Sierre.

Aufstieg: ca. 635 hm, Abstieg: ca. 475 hm, Weg: ca. 18 km, Gehzeit: ca. 5 Std.

**5. Tag: Sierre – Leuk** (F). Ein Viertel der Walliser Pinot-Noir-Produktion stammt aus der Region von Leuk, Varen und Salgesch. Für Naturfreunde ist die Region ein Paradies. Überall entdeckt man Neues und Überraschendes. Sie besuchen das Weimuseum in Salgesch und haben eine fantastische Aussicht von der Hügelkirche bei Varen. Anschließende Wanderung bis Leuk und Übernachtung in Leuk.

Aufstieg: ca. 490 hm, Abstieg: ca. 590 hm, Weg: ca. 24 km, Gehzeit: ca. 4 Std.

**6. Tag: Individuelle Rückreise von Leuk** (F).

#### Ihre Vorteile

- Weinverkostung lokaler Weine
- Verkostung des typischen Walliser Raclettes
- Wandern mit leichtem Tagesrucksack, dank Gepäcktransfer
- Höhepunkte: traumhafte Natur, Stadtführung in Sion, fantastische Aussichten auf die Weinlandschaften

#### Wissenswertes

**Start:** Martigny

**Ziel:** Leuk

**Länge:** ca. 64 km

**Tagesetappen:** ca. 12 - 20 km

**Streckenprofil:** Leichte Wandertour.

**Höhenmeter:** ca. 420 - 785 hm. Die Wege sind gut ausgebaut und einfach zu begehen. Die teils langen Etappen können problemlos mit dem öffentlichen Verkehr abgekürzt werden. Grundkondition ist dennoch nötig. Im Sommer kann es in der Ebene sehr heiß werden!

**Rücktransfer:** Rückreise (sofern nötig) in Eigenregie mit der Bahn nach Martigny ca. 30 Min. (vor Ort zahlbar).

**Anreise Bahn:** Martigny

**Abreise Bahn:** Leuk

**Anreise PKW:** Parkplatz am Bahnhof Martigny ca. 10 CHF/Tag, zahlbar vor Ort.

#### So wohnen Sie

Unterbringung in guten Mittelklasse-hotels. Zimmer für 1-2 Personen mit Bad oder Dusche, WC.

#### Leistungen

- 5 Nächte/Frühstück (F)
- Walliser Raclette
- Eintritt in die Weinmuseen in Salgesch und Sierre
- geführter Stadtrundgang in Sion mit Weinverkostung (6er Weinprobe)
- Gepäcktransfer von Unterkunft zu Unterkunft
- 7-Tage Servicetelefon
- Karten- und Informationsmaterial sowie GPS-Daten



#### Preise pro Person in € (Frühstück)

ANF H/Leistung 170500 (Region: RCH)

Unterbr.	A	B	HPZ
DZ F	1072	1138	—
EZ F	1465	1531	—

Kurtaxe vor Ort zahlbar, ca. 2 - 7 CHF p. P./Nacht  
Ermäßigung in % im Zustellbett 3. Person (RZ) bis 5J. = 100, 6-11J. = 50, 12-14J. = 25, ab 15J. = 10.

A Anreise Sa - Di, Do vom 15.4. - 12.5., 23.9. - 15.10.

B Anreise Sa - Di, Do vom 8.4. - 14.4., 13.5. - 22.9.



KULINARISCH Whiskytrek

## Bahn-Wandern Whiskytrek

### 4-tägige individuelle Standort-Reise ab/bis Appenzell

Jedermann kennt das Appenzellerland für hervorragenden Käse, süße Biberli und Appenzeller Bier. Nur Wenige wissen, dass am Säntis in 25 Berggasthäusern hervorragende Whiskys produziert werden. Dem Wanderer bieten sich unerwartete Geschmackserlebnisse gepaart mit der reinen Bergluft und atemberaubenden Aussichten.

#### Ihre Reise

**1. Tag: Anreise in Eigenregie nach Appenzell** (An-/Abreise per Bahn zubuchbar), am Fuße des Alpsteinmassiv. Das autofreie Zentrum ist geprägt von Holzhäusern mit bunten Fassaden.

**2. Tag: Wanderung Wasserauen – Seelalpe – Äscher – Ebenalp** (F). Besuch des Besucherzentrum Brauquöll, der Brauerei Locher, in Appenzell. Hier können Sie Ihre erste Whisky Flasche (1 dl) erwerben. Von der Brauerei fahren Sie dann zunächst mit dem Zug nach Wasserauen, wo die Wanderung am Bahnhof beginnt. Das Berggasthaus Alpenrose bietet eine erste Gelegenheit, für eine Whisky-Probe.

Der Weg führt über einen ziemlich steilen Weg hinauf zum Seelalpe. In den Berggasthäusern Seelalpe und Forelle können Sie weitere Whisky-Souvenirs sammeln und während der See-Umrandung die herrliche Landschaft genießen. Vorbei am Bergrestaurant Aescher (Whisky-Stopp) führt ein Felsenweg hinauf auf die aussichtsreiche Ebenalp. Das Berggasthaus Ebenalp bietet Gelegenheit, zum Abschluss der Wanderung nochmals einzukehren und eine weitere Flasche Whisky zu erhalten. Mit der Seilbahn geht es anschließend in wenigen Minuten wieder zurück ins Tal. Wanderzeit: ca. 3h05, Länge: ca. 7 km, Aufstieg/Abstieg: 886 hm/165 hm, Anforderung Kondition: mittelschwer. Achtung: in umgekehrter Richtung ist die Tour zwar konditionell einfach, dafür technisch anspruchsvoll.

**3. Tag: Wanderung Schwägälp – Säntis** (F). Bahnfahrt von Appenzell nach Urnäsch und weiter mit dem Bus zur Talstation Schwägälp. Der Säntisweg beginnt 400 Meter südwestlich von der Talstation Schwägälp, bei den Gemeinen-Wisen. Steil windet sich der Pfad zur Felsbastion „Musfalle“ hinauf, die dank Drahtseilsicherung problemlos zu ersteigen ist. Der Weg führt bis zum „Ellbogen“. Über Stufen und Tritte erreichen Sie das Berggasthaus Tierwis (Whisky-Probe). Genießen Sie die großartige Aussicht, bevor die Wanderung vorbei an Trichtern, Spalten und dem Girensattel Sie weiter zum großen Karrenfeld führt. Die letzte Etappe führt vorbei an der Blauschneelücke und über die Felsentreppe, die sogenannte „Himmelsleiter“, auf den Säntisgipfel. Besuchen Sie das Panorama-Restaurant Säntisgipfel und Berggasthaus Alter Säntis (jeweils Whisky-Proben erhältlich). Genießen Sie noch einmal den Blick auf sechs Länder, bevor Sie mit der Luftseilbahn Säntis (nicht inklusive) bequem ins Tal zurück schweben. Wanderzeit: ca. 3h30, Länge: ca. 4,4 km, Aufstieg/Abstieg 1.182 hm/60 hm, Anforderung Kondition: mittel.

**4. Tag: Rückreise** (F) oder Verlängerung.

#### Ihre Vorteile

- Bahn-Wandern: kombinierte Bahnreise mit Wandermöglichkeiten
- Reise ohne Hotelwechsel
- Möglichkeit zur Probe einzigartiger Whiskys aus dem Eichenfass und Sammeln limitierter Flaschen
- Appenzeller Ferienkarte inklusive

#### So wohnen Sie

**Hotel Hecht:** 3-Sterne-Hotel mit 38 Zimmern, WLAN kostenlos (im gesamten Haus), Frühstücksraum, Lift. Öffentliche Parkplätze gegen Gebühr.

**DZ/EZ:** Typ Standard verfügt über Bad oder Dusche, WC, Föhn, TV, Radio, Telefon sowie Safe.

#### Gut zu wissen

- Die einzigartigen Whiskys können einzig im jeweiligen Berggasthaus im Offenausschank genossen werden und nach Wunsch vor Ort in einer exklusiven 10cl Flasche (25 CHF) erworben werden. Mit jeder gekauften 10cl Flasche erhalten Sie einen Fass-Bon vom entsprechenden Gasthaus. Komplette gesammelt, können sie die 26 Bons gegen eine exklusive Finisertrophäe eintauschen. Der Sammelpass ist erhältlich in den beteiligten Berggasthäusern und im Besucherzentrum „Brauquöll“ der Brauerei Locher in Appenzell.

#### Leistungen

- 3 Nächte/ Frühstück (F)
- Appenzeller Ferienkarte für diverse Gratistleistungen und Ermäßigungen (z. B. freie Fahrt 2. Klasse sowie freie Fahrt mit der Luftseilbahn Wasserauen – Ebenalp)
- Reisedokumentation inkl. Wanderrouten



Whiskytrek

#### Preise pro Person in € (Frühstück)

ANF H/Leistung 055896 (Region: RCH)

Unterbr.	A	B	EZZ
DZ F	329	—	73

Kurtaxe vor Ort zahlbar, ca. 2,50 CHF p. P./Nacht

A Anreise täglich vom 1.4. - 29.10.





Sealapsee © Säntis Schwebbahn AG



## Bahn-Wandern Appenzellerland

### 4-tägige individuelle Standort-Reise ab/bis St. Gallen

Die hügelige Landschaft des Appenzellerlandes erstreckt sich vom Bodensee bis zum Säntis. Ihr Ausgangspunkt ist St. Gallen – UNESCO Weltkulturerbe und quirliges Zentrum der Ostschweiz. Aber auch der Blick rundherum über sechs Länder vom Gipfel des Säntis sowie das Geheimnis des Appenzeller® Käse dürfen nicht fehlen.

#### Ihre Reise

**1. Tag: Anreise in Eigenregie nach St. Gallen** (An-/Abreise per Bahn zubuchbar). Entdecken Sie die überschaubare Metropole der Ostschweiz und seine reizvolle, verkehrsfreie Altstadt bei einem ersten Stadtpaziergang. Typisch sind die buntbemalten Erker. Der Stiftsbezirk mit Kathedrale und Stiftsbibliothek ist UNESCO-Weltkulturerbe.

**2. Tag: Ausflug Säntis** (F). Ab St. Gallen fahren Sie zunächst für eine kleine Wanderung mit dem Voralpen-Express nach Herisau. Von/bis Herisau-Wilen wandern Sie über Reherberg, Buechschachen und Lutzenland. Dabei ergeben sich Ausblicke in alle Himmelsrichtungen – auf die sanften Hügel des Hinter- und Mittellands, auf den Alpstein, ins Fürstenland und auf den Bodensee. Die Natur bietet mit Blumenwiesen, Wäldern und einem Weiher viel Abwechslung. Im Anschluss geht es mit Bahn oder Bus weiter durch das Appenzellerland zur Schwägälp. Nach einer kurzen Fahrt mit der Luftseilbahn befinden Sie sich auf dem über 2.500 m ü. d. M. hohen Säntis, wo der Schnee bis weit in den Hochsommer liegen bleibt. Hier erwartet Sie (bei guter Sicht) ein atemberaubendes Panorama über 6 Länder. Auf Ihrer Rückfahrt nach St. Gallen empfehlen wir Ihnen einen Besuch des bestens erhaltenen und wunderschönen Dorfes Appenzell. Zahlreiche „Lädli“, Handwerkskunst oder gelebtes Brauchtum erwarten Sie in den malerischen Gassen. Wanderzeit: ca. 2h30, Länge: ca. 8,3 km, Auf-/Abstieg: ca. 330 hm, Anforderung Kondition: mittel.

**3. Tag: Besuch der Appenzeller Schaukäserei** (F). Mit Bahn und/oder Bus fahren Sie heute nach Stein. Mitten in der uralten, voralpinen Hügellandschaft entsteht hier in der Appenzeller Schaukäserei der berühmte Appenzeller® Käse. Ein Besuch in der Schaukäserei verspricht ein besonderes Erlebnis: Erstellen Sie auf Ihrem Rundgang Ihre eigene Kräutermischung, die Sie mit nach Hause nehmen können, lassen Sie sich faszinieren vom Blick in das riesige Käsekessi und bestaunen Sie den imposanten Käsekeller. Zudem können Sie Ihren Besuch in der Käserei mit einer kurzen Rätselwanderung auf dem Perlenweg verbinden. Dabei wandern Sie entlang von 12 Posten, an denen ein Rätsel gelöst werden muss. Dadurch ergibt sich, finden Sie den richtigen Weg, ein Lösungswort. Der erste Hinweis, um das Abenteuer zu starten, bekommen Sie beim Empfang der Appenzeller Schaukäserei. Nachmittags Rückfahrt nach St. Gallen. Wanderzeit: ca. 1h, Länge: ca. 2,7 km, Auf-/Abstieg: ca. 60 hm, Anforderung Kondition: leicht.

**4. Tag: Rückreise** (F).

#### Ihre Vorteile

- Fahrt auf den Säntis
- Besuch der Appenzeller Schaukäserei
- St. Gallen-Bodensee mobility-Ticket inklusive

#### So wohnen Sie

**Sorell Hotel City Weissenstein:** Boutique-Hotel mit 32 Zimmern, wohnlicher Lobby, Frühstücksraum, Bar, Lift. Gebührenpflichtige Parkplätze (ca. 20 CHF/Tag). **DZ1/EZ1:** Typ Standard mit Dusche, WC, Föhn, Telefon, WLAN, Radio, Sat-TV, Klimaanlage, Safe, Kaffeemaschine und Minibar. Bahnfahrt 2. Klasse. **DZ2/EZ2:** wie DZ1, jedoch Bahnfahrt 1. Klasse.

#### Leistungen

- Swiss Travel Pass 3 Tage 2. Klasse (DZ1/EZ1) bzw. 1. Klasse (DZ2/EZ2) für Ihre Fahrten am 2. und 3. Tag
- 3 Nächte/ Frühstück (=F)
- Berg- und Talfahrt auf den Säntis
- Eintritt in die Appenzeller Schaukäserei
- St. Gallen-Bodensee mobility-Ticket zur freien Fahrt mit dem öffentlichen Verkehr, gültig ab Anreise- bis Abreisetag in den OSTWIND-Tarifzonen 210, 211 und 231 sowie freie Fahrt im ganzen Stadtgebiet St. Gallen bis zum Bodensee.
- Reisedokumentation



Schwebbahn © Säntis Schwebbahn AG/alanmeier.com

#### Preise pro Person in € (Frühstück)

ANF H/Leistung 055897 (Region: RCH)

Unterbr.	A	B	EZZ
DZ1 F	605	—	275
DZ2 F	735	—	275

Kurtaxe vor Ort zahlbar, ca. 4 CHF p. P./Nacht  
**A** Anreise täglich vom 1.4. - 29.10.

## Alpenpanorama-Weg

### 8-tägige individuelle Wanderreise Rorschach – Einsiedeln

Hinter den grünen Hügeln des Appenzell ragen stolz das Alpstein-Massiv und die Churfirsten in die Höhe. Doch nicht nur die schönen Wanderungen, sondern auch die bemalten Häuser in den Regionen Appenzell und Toggenburg ziehen Sie in Ihren Bann.

#### Ihre Reise

- 1. Tag: Anreise in Eigenregie nach Rorschach.**
- 2. Tag: Rorschach – Trogen** (F). Der Aufstieg zum Luftkurort Heiden und zum Kaienspitz wird mit weiten Ausblicken auf den Bodensee und zum Alpstein belohnt. Über Rehetobel geht's ins Chastenloch hinunter und zum ehemaligen Landsgemeindedorf Trogen hinauf. Auf-/Abstieg: ca. 1.080 hm/625 hm, Weg: ca. 17 km, Gehzeit: ca. 5,5 Std.
- 3. Tag: Trogen – Appenzell** (F). Von Trogen geht es über zwei sanfte Hügel mit großartiger Aussicht auf den Säntis, die Stadt St. Gallen, den Bodensee und das Appenzellerland. Von dort geht es in den Talkessel von Appenzell mit den verzierten Bürgerhäusern. Auf-/Abstieg: ca. 600 hm/685 hm, Weg: ca. 14 km, Gehzeit: ca. 4 Std.
- 4. Tag: Appenzell – Schwägälp** (F). Vom Innerrohder Hauptort Appenzell steigt der Weg auf die Alp Wasserschaffen. Auf dem Kronberg-Grat wandern Sie parallel zum Alpstein und mit fantastischer Aussicht bis zum Gipfel. Anschließend geht es durch die urige Alplandschaft hinunter auf die Schwägälp, Talstation der Säntis-Luftseilbahn. Übernachtung in Schwägälp. Auf-/Abstieg: ca. 1.150 hm/ca. 580 hm, Weg: ca. 16 km, Gehzeit: ca. 5,5 Std.
- 5. Tag: Schwägälp – Stein/Alt St. Johann** (F). Wanderung nach Lutertannen und über den Aussichtspunkt Risipass nach Stein im Toggenburg. Wiesen, Alpweiden, naturnahe Flachmoore und Nadelwälder wechseln sich heute ab. Übernachtung in Stein oder Alt St. Johann. Auf-/Abstieg: ca. 485 hm/ca. 990 hm, Weg: ca. 12 km, Gehzeit: ca. 4 Std.
- 6. Tag: Stein/Alt St. Johann – Amden** (F). Der recht lange Aufstieg von Stein zur Vorderen Höhe wird mit einer herrlichen Aussicht auf die Glarner Berggipfel belohnt. Eine abwechslungsreiche Höhenwanderung führt Sie um den Gulmen (Weg), östlich von Amden herum. Sie wandern weiter zum Mattstock hinüber und im Anschluss nach Amden hinunter. Übernachtung in Amden. Auf-/Abstieg: ca. 875 hm/ca. 1.290 hm, Weg: ca. 19 km, Gehzeit: ca. 6 Std.
- 7. Tag: Amden – Einsiedeln** (F). Mit dem Bus (nicht inkl.) geht es hinunter nach Ziegelrücke und mit der Bahn (nicht inkl.) weiter nach Siebnen. Ein zünftiger Aufstieg zum Stöcklichrüz und eine prächtige Höhenwanderung um den nördlichen Teil des Sihlsees bringt Sie nach Einsiedeln. Die St. Meinradskapelle am Etzelpass und das Geburtshaus von Paracelsus sind nicht nur bei Pilgern beliebte Zwischenhalte (Eintritt nicht inkl.). Übernachtung in Einsiedeln. Auf-/Abstieg: ca. 1.100 hm/ca. 600 hm, Weg: ca. 19 km, Gehzeit: ca. 6 Std.
- 8. Tag: Rückreise ab Einsiedeln** (F).

#### Ihre Vorteile

- Höhepunkte: fantastische Aussichten auf Alpenpanoramen und naturnahe Flachmoore, Besichtigung von Pilgerorten wie die St. Meinradskapelle und das Geburtshaus von Paracelsus.

#### Wissenswertes

**Start:** Rorschach

**Ziel:** Einsiedeln

**Länge:** ca. 67 km

**Tagesetappen:** ca. 12 - 19 km

**Streckenprofil:** Mittelschwere Wandertour. Höhenmeter: ca. 485 - 1.150 hm. Im Appenzell und Toggenburg ist es hügelig und es gibt einige steile Anstiege zu bewältigen. Für diese wird eine gute Grundkondition benötigt. Die Wege selbst sind gut ausgebaut und einfach zu begehen.

**Rücktransfer:** Rückreise (sofern nötig) in Eigenregie mit der Bahn (ca. 10 CHF/Person, zahlbar vor Ort) über Biberbrugg und Herisau nach Rorschach. Dauer: ca. 2 Std.  
**Anreise Bahn:** Rorschach  
**Abreise Bahn:** Einsiedeln  
**Anreise PKW:** Gebührenpflichtige Parkplätze in Rorschach, ca. 5 CHF/Tag, vor Ort zahlbar. Keine Reservierung möglich.

#### So wohnen Sie

Unterbringung in 3-Sterne-Hotels (4-Sterne-Hotels auf der Schwägälp). Zimmer für 1-2 Personen mit Bad oder Dusche, WC.

#### Leistungen

- 7 Nächte/Frühstück (F)
- Gepäcktransfer von Unterkunft zu Unterkunft
- 7-Tage Servicetelefon
- Karten-/Informationsmaterial, GPS-Daten



#### Preise pro Person in € (Frühstück)

ANF H/Leistung 170520 (Region: RCH)

Unterbr.	A	B	HPZ
DZ1 F	1182	1215	—
EZ1 F	1465	1498	—

Kurtaxe vor Ort zahlbar, ca. 2 - 7 CHF p. P./Nacht  
 Ermäßigung in % im Zustellbett 3. Person (RZ) bis 5 J. = 100, 6-11 J. = 50, 12-14 J. = 25, ab 15 J. = 10.  
**A** Anreise täglich vom 29.4. - 12.5., 23.9. - 15.10.  
**B** Anreise täglich vom 13.5. - 22.9.





Allmendhubel

## Bahn-Wandern Interlaken

### 4-tägige individuelle Standort-Reise

Imposante Bergpanoramen, kristallklare Bergseen, malerische Bergbäche, tosende Wasserfälle, saftig grüne Weiden und immer wieder atemberaubende Fernsichten. Entdecken Sie auf Ihren Wanderungen während der Reise die Vielfalt der Naturlandschaften in der Ferienregion Interlaken, die zu jeder Jahreszeit überwältigend ist.

#### Ihre Reise

**1. Tag: Anreise nach Interlaken in Eigenregie** (An-/Abreise zubuchbar). Ihr Hotel liegt zentral nahe der Laden- und Promenadenstraße, so dass Sie einen ersten Spaziergang durch die Stadt unternehmen können.

**2. Tag: Ausflug Schilthorn und Wanderung entlang des Northface-Trail** (F). Am Morgen fahren Sie mit dem Zug von Interlaken nach Mürren. Hier beginnt Ihre Wanderung, die Sie zunächst nach Spilboden führt. Der Blick auf die verschneiten Gipfel der Berner Alpen lädt immer wieder zu kurzen Pausen ein. Entlang der Strecke vermitteln 12 Informationstafeln viel Wissenswertes über die Geschichte der Berge rund um Mürren. Durch einen Nadelwald gelangen Sie nach Suppenboden und weiter zum Allmendhubel. Die Standseilbahn bringt Sie dann wieder zurück nach Mürren (vom 11.4.-9.6. & 16.-31.10. geschlossen, dann zu Fuß zurück nach Mürren, ca. 45 min.). Zum Ausklang eines ausichtsreichen Tages bringt Sie eine Luftseilbahn in ca. 30 Minuten auf das ca. 2.970 m hohe Schilthorn. Von hier aus haben Sie Blick auf das spektakulärste Panorama: Eiger, Mönch und Jungfrau sind die Swiss Skyline! Am Nachmittag Rückfahrt von Mürren nach Interlaken. Wanderzeit: ca. 2,5 h, Länge: ca. 7,4 km, Auf-/Abstieg: ca. 378 hm/ca. 360 hm, Anforderung Kondition: leicht.

**3. Tag: Schifffahrt und Wanderung entlang des „Jakobsweg“** (F). Mit dem Schiff fahren Sie am späten Vormittag auf dem Thunersee von Interlaken nach Merligen. Der Pilgerweg führt Sie auf Ihrer heutigen Wanderung zu den St. Beatus-Höhlen mit Endpunkt in Interlaken. Die Strecke verläuft via Beatenbucht, Steinbruch Balmholz zu den St. Beatus-Höhlen und weiter via Sundlauenen, Neuhaus, Burgruine Weissenau nach Interlaken West. Dabei wandert man von einem Höhepunkt zum anderen und wird mit grandiosen Ausblicken auf den Thunersee belohnt, taucht ein in die mystische Sagenwelt der St. Beatus-Höhlen (Eintritt nicht inklusive) und wird im Naturschutzgebiet Neuhaus-Weissenau von der Vogelwelt und von der prachtvollen Pflanzenvielfalt verzaubert. Wanderzeit: ca. 3,45 h, Länge: ca. 13,2 km, Auf-/Abstieg: ca. 413 hm/ca. 416 hm, Anforderung Kondition: leicht.

**4. Tag: Rückreise** (F) oder Verlängerung.

#### Ihre Vorteile

- Bahn-Wandern: kombinierte Bahnreise mit Wandermöglichkeit
- Ausflug auf das Schilthorn

- Schifffahrt auf dem Thunersee
- Gästekarte Interlaken inklusive

#### So wohnen Sie

**DZ1/EZ1:** 3-Sterne-Superior-Hotel: Hotel Artos Interlaken, Typ Classic: Zimmer mit Dusche, WC, Föhn, Telefon, WLAN, Radio, TV, Minibar, Safe sowie Balkon. Einzelzimmer mit Grandlit-Bett (ca. 1,40 - 1,60 m Breite). Zimmerlage: Ost-, Süd- und Westseite. Bahnfahrt 2. Klasse.

**DZ2/EZ2:** wie DZ1/EZ1, jedoch Bahnfahrt 1. Klasse.

#### Gut zu wissen

- Revision Schilthorn Bahn: 26.-30.4., Revision Allmendhubel: 11.4.-9.6. und 16.10.-31.10.

#### Leistungen

- Swiss Travel Pass 3 Tage 2. Klasse (DZ1/EZ1) bzw. 1. Klasse (DZ2/EZ2) für Ihre Fahrten laut Programm
- 3 Nächte/Frühstück (F)
- Berg- und Talfahrt auf das Schilthorn
- Tageskarte Schifffahrt Thunersee
- Gästekarte Interlaken zur freien Fahrt mit den Ortsbuslinien und Bahn zwischen Neuhaus am Thuner See bis Wilderswil (Umkreis 20 km)
- Reisedokumentation

#### Zubuchbare Leistungen

- **Jungfraujoch:** Fahrt auf das Jungfraujoch ab/bis Interlaken Ost (siehe S. 85) ab **146 €** p. P. Leistung: 0501S9/X01 X
- **Brienz Rothorn Bahn:** Berg- und Talfahrt mit der Dampfzahnradbahn ab/bis Brienz nach Rothorn Kulm (siehe Seite 88) ab **48 €** p. P. Leistung: 0501S3/X01 X
- **Kambly Rundreise:** Fahrt in der gebuchten Klasse ab/bis Interlaken Ost; Besuch Kambly Erlebnis-/Feingebäckwelt (s. S. 87) ab **0 €** p. P. Leistung: 0501S7/X01 X
- **Schilthorn:** Berg- und Talfahrt mit der Luftseilbahn ab/bis Mürren oder Stechelberg ab **43 €** p. P. Leistung: 0501S2/X01 X

#### Preise pro Person in € (Frühstück)

ANF H/Leistung 050984 (Region: RCH)

Unterbr.	A	B	EZZ	HPZ
<b>DZ1 F</b>	569	630	180	141
<b>DZ2 F</b>	699	760	180	141

Kurtaxe vor Ort zahlbar, ca. 3,50 CHF p. P./Nacht

**A** Anreise täglich vom 1.4. - 30.4., 14.10. - 31.10.

**B** Anreise täglich vom 1.5. - 13.10.



Flüeli-Kapelle

© Oberwalden Tourismus, Milan Rohrer

## Der Schweizer Jakobsweg

### 7-tägige individuelle Wanderreise Einsiedeln – Interlaken

Gesäumt von Kirchen, Klöstern und Kapellen bietet diese Wanderreise ein einzigartiges Erlebnis. Unterwegs entdecken Sie die schönsten Seen, Kapellen und Kirchen.

#### Ihre Reise

**1. Tag: Anreise in Eigenregie nach Einsiedeln** (F) (An-/Abreise zubuchbar). Ihre Reise startet im wichtigsten Pilgerort der Schweiz. Je nach Anreise haben Sie noch etwas Zeit für einen Spaziergang zum Sihlsee und zum beeindruckenden Kloster, das eine bedeutende Station auf dem Jakobsweg ist.

**2. Tag: Einsiedeln – Brunnen** (F). Vorbei am Kloster Au erreichen Sie Trachslau. Der Weg führt der Alp entlang und durch Alpthal. Mit Überquerung der Malosen-Brücke steigt der Weg in die Haggenegg an. Gefolgt von einem langen Abstieg nach Schwyz. Sie durchqueren den Fluss Muota, kommen vorbei am Kloster Ingenbohl und erreichen Ihr Ziel Brunnen. Auf-/Abstieg: ca. 635 hm/ca. 1.095 hm, Weg: ca. 24 km, Gehzeit: ca. 6,5 Std.

**3. Tag: Brunnen – Treib – Stans** (F). Ihre Wanderung startet am Schiffsteg in Brunnen mit einer Schifffahrt über den Vierwaldstättersee nach Treib. Ab hier führt der Weg, die Engelberger Aa querend, um Oberdorf bis nach Stans. Sehenswert sind die Kappellen und das Winkelrieddenkmal in Stans. Auf-/Abstieg: ca. 650 hm/ca. 670 hm, Weg: ca. 20 km, Gehzeit: ca. 6 Std.

**4. Tag: Stans – Sarnersee** (F). Die Wanderung startet auf dem Stanser Dorfplatz am Winkelrieddenkmal. Sie folgen den ausgeschilderten Wegen am Fuß des Stanserhorns. Nach ca. 6 km erreichen Sie St. Jakob. Von hier geht es über Wisserlen bis nach St. Niklausen. Hier überqueren Sie die Große Melchaa und treffen in Flüeli-Ranft ein. Auf-/Abstieg: ca. 800 hm/ca. 750 hm, Weg: ca. 20 km, Gehzeit: ca. 6 Std.

**5. Tag: Sarnersee – Brünigpass – Brienz Umgebung** (F). Heute folgen Sie den ausgeschilderten Wegen hinunter nach Sachseln. Der Uferweg führt Sie entlang des Sarnersees über Ewil nach Giswil. Nach einem Anstieg treffen Sie in Kaiserstuhl ein. Der Weg entlang des Lungernersees führt Sie nach Obsee und weiter um Lungern herum und beginnt dann mit dem Brünigpass anzusteigen. Sie erreichen Brünig und ein wenig später den Aussichtspunkt Tschuggen. Es folgt ein anspruchsvoller Abstieg nach Brienzwiler, weiter durch Hofstetten, um Schwanden herum auf die letzten 2 km entlang des Brienzersees nach Brienz wo Sie übernachten. Auf-/Abstieg: ca. 935 hm/ca. 800 hm, Weg: ca. 24 km, Gehzeit: ca. 7 Std.

**6. Tag: Brienz – Interlaken** (F). Ihre letzte Etappe führt entlang der Seepromenade in östlicher Richtung. Diese Route ist nicht mit den Jakobsweg-Wegweisern signalisiert. Sie folgen deshalb ausschließlich den gelben Orts-Wegweisern der Berner Wanderwege. Sie passieren die Giessbachfälle, folgen dem Uferweg nach Iseltwald und weiter über Bönigen nach Interlaken. Auf-/Abstieg: ca. 630 hm/ca. 715 hm,

Weg: ca. 23 km, Gehzeit: ca. 6 Std.

**7. Tag: Rückreise** ab Interlaken (F).

#### Ihre Vorteile

- Wandern mit leichtem Tagesrucksack, dank Gepäcktransfer
- Schifffahrt auf dem Vierwaldstättersee
- Höhepunkte: Abtei Einsiedeln, Wallfahrtskirchen, Klöster, Wandern an den Ufern des Sarner-, Lungener und Brienzersees, Giessbachfälle.

#### Wissenswertes

**Start:** Einsiedeln **Ziel:** Interlaken

**Länge:** ca. 111 km

**Tagesetappen:** ca. 20 - 24 km

**Gehzeit:** ca. 6 Std. - 7 Std.

**Auf-/Abstieg:** ca. 630 hm - 1.095 hm

**Streckenprofil:** Leichte Wandertour. Die Wege führen meist auf breiten Forst- und Feldwegen, nur bei der Etappe nach Stans am Vierwaldstättersee gibt es schmale Pfade. Für die langen Etappen wird eine sehr gute Grundkondition vorausgesetzt.

**Rücktransfer:** Rückreise (sofern nötig) in Eigenregie per Bahn nach Einsiedeln, Dauer ca. 3-3,5 Std. (zahlbar vor Ort).

**Anreise Bahn:** Einsiedeln

**Anreise PKW:** Parkmöglichkeit in Einsiedeln, ca. 20 CHF/Tag, zahlbar vor Ort. Keine Reservierung möglich.

#### So wohnen Sie

Unterbringung in 3\*-Hotels & Gasthöfen. Zimmer für 1-2 Personen mit Bad oder Dusche, WC.

#### Leistungen

- 6 Nächte/Frühstück (=F)
- Schifffahrt Brunnen – Treib
- Gepäcktransfer von Unterkunft zu Unterkunft
- 7-Tage Servicetelefon
- Karten-/Informationsmaterial, GPS-Daten



#### Preise pro Person in € (Frühstück)

ANF H/Leistung 170515 (Region: RCH)

Unterbr.	A	B	HPZ
<b>DZ F</b>	1079	1127	—
<b>EZ F</b>	1384	1432	—

Kurtaxe vor Ort zahlbar, ca. 2-7 CHF p. P./Nacht

Ermäßigung in % im Zustellbett 3. Person (RZ) bis

5 J. = 100, 6-11 J. = 50, 12-14 J. = 25, ab 15 J. = 10.

**A** Anreise täglich vom 15.4. - 12.5., 23.9. - 15.10.

**B** Anreise täglich vom 8.4. - 14.4., 13.5. - 22.9.





© Gettyimages/PhotoTalk

Mehr Hotels in  
Ihrem Reisebüro und  
auf [ameropa.de/  
schweiz](http://ameropa.de/schweiz)

# Hotels in der Schweiz

von alpin bis urban, von modern bis mediterran

## Hotels mit einzigartigen Panoramen

Ob Matterhorn, Eiger, Mönch oder Jungfrau, die Schweizer Alpen sind voll von imposanten Gipfeln. Wer ein Hotel in den Schweizer Bergen bucht, genießt den Blick auf die mächtigen Bergmassive mit vielen 4.000ern und verlebt eine Zeit fernab von Trubel und Hektik. Im Sommer kommen Wanderer und Biker voll auf ihre Kosten.

Im Winter ist die Schweiz ein wahres Eldorado für Urlaube inmitten traumhafter Schneelandschaften und großartiger Skipisten. Typisch ist bei vielen Häusern das alpine Flair: Holzverkleidungen, gemütliche Kamine, Fondue-Abende und die familiäre Atmosphäre sorgen für ein besonderes Ambiente.

## Hotels in faszinierenden Städten

Trubel, Tempo, urbanes Leben – das sind Begrifflichkeiten, die man nicht unbedingt mit der Schweiz in Verbindung bringt. Umso überraschter ist dann manch Reisender, der die Vielfalt der Schweizer Städte kennenlernt. Ob Sightseeing, Museumsbesuch, Shopping – dem Besucher wird einiges geboten. Und das immer vor beeindruckender Kulisse. Das passende Hotel dazu macht den Aufenthalt erst perfekt. Ob zentral gelegen, nahe des Bahnhofs, direkt am See oder in einer historischen Altstadt. Ob einfach, Mittelklasse oder Luxus, ob traditionell oder modern. Von Basel bis Zürich, von Bern bis Montreux – so vielfältig wie die Städte sind auch die Unterkünfte.

## Hotels für einen perfekten Urlaub

Einchecken und Aktivsein in den Bergen, Baden in Seen, Relaxen unter Palmen – die Schweizer Urlaubsorte bieten mehr als nur Alpenglühn. Unser vielfältiges Angebot an Hotels in den schönsten Regionen der Schweiz lädt Sie herzlich zum Erholen ein. Wer aktiv ist bucht ein Hotel in Zermatt, denn das Matterhorn liegt quasi um die Ecke. Wer italienisches Flair mit mildem Klima in der Schweiz sucht, ist am Lago Maggiore genau richtig – bekannt für eine wunderbare Natur, gepflegte Strandbäder, guten Wein und regionale Küche. Wer schick ausgehen will, fährt in den Luxusort St. Moritz. Zum Skifahren trifft sich dort regelmäßig die High Society.



© JaCZhou/PhotoTalk





Zürich © Gettyimages.com/EduLeite

# Basel, Zürich, Bern, St. Gallen

Großartige Städte – vielfältige Möglichkeiten

## Basel

Wahrlich eine Metropole im „Taschenformat“ und Paradies für Kunstliebhaber. 40 Museen auf nur 37 km<sup>2</sup> und mit dem Kunstmuseum und der Fondation Beyeler verfügt Basel über Kunstsammlungen von Weltruf. Die malerische Altstadt oberhalb des Rheins mit Münster, Rathaus, verwinkelten Gassen und über 180 Brunnen sucht ihresgleichen und lädt zum Bummeln ein!

## Zürich

Mit einmaliger Lage am Zürichsee, den Alpen am Horizont und ausgezeichneten Kultur- und Einkaufsmöglichkeiten bietet Zürich seinen Besuchern einen bunten Mix. Besuchen Sie die zahlreichen Museen, tanzen Sie durch das lebendige Nachtleben und flanieren Sie am Ufer des Zürichsees.

## Bern

Geburtsstadt der Schokolade und ein wahres Shopping-Paradies durch die 6 km langen Arkaden – eine der längsten überdachten Einkaufsstraßen Europas. Ein Besuch im Rosengarten, nur wenige Schritte vom BärenPark entfernt, lohnt sich, denn es ist ein Ort der Erholung. Im vom Stararchitekten Renzo Piano erbauten Zentrum Paul Klee erwartet Kunstliebhaber die weltweit bedeutendste Klee-Sammlung.

## St. Gallen

Die bezaubernde ostschweizer Stadt hat viele Seiten: Der St. Galler Stiftsbezirk (UNESCO-Welterbe) ist mit der barocken Kathedrale und der berühmten Stiftsbibliothek das Herzstück der Stadt. Zahlreiche Museen, ein buntes Kulturleben, das quirlige Zentrum und regelmäßige Festivals begeistern Besucher.

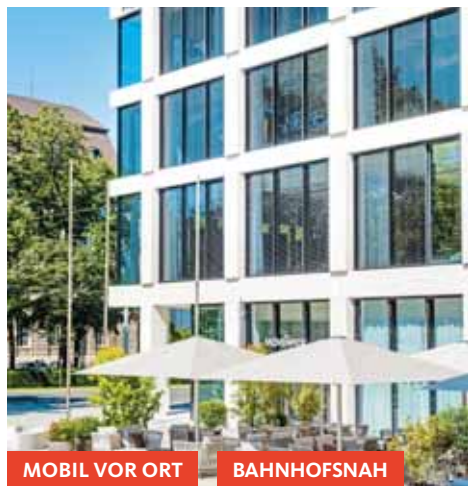

MOBIL VOR ORT

BAHNHOFSNAH

## Basel Mövenpick Hotel Basel AAAAA+

### Ihre Vorteile

- Außergewöhnliches Fusion-Restaurant PURO
- MP's Bistro & Bar mit Sonnenterrasse
- Basel Card inklusive

**Lage:** zentraler Standort gegenüber dem Bahnhof Basel SBB.

**Bahnstation:** Basel SBB, ca. 350 m entfernt.

**Mobil vor Ort:** Basel Card für die freie Nutzung der öffentlichen Verkehrsmittel sowie für weitere Vergünstigungen.

**Ausstattung:** 264 Zimmer, Restaurant PURO mit einer

kreativen Fusion bester regionaler Produkte mit latein-amerikanischen Spezialitäten und den traditionellen Aromen Asiens, das MP's Bistro & Bar, kostenlosem WLAN (im gesamten Haus) sowie Lift. Tiefgaragenstellplätze ca. 35 CHF (Tag, zahlbar vor Ort).

**Freizeit:** Ohne Gebühr: SPA-Bereich mit Sauna und Fitness-Center.

**Zimmer: DZ/EZ:** Typ Classic (ca. 27 qm). Zimmer für 1-2 Personen mit Bad oder Dusche oder Regendusche, WC, Föhn, Telefon, WLAN, Radio, TV, Nespresso-Maschine und Teestation sowie täglich

1 Flasche Mineralwasser/Person auf dem Zimmer.

**Verpflegung:** Frühstück.

**Haustier:** erlaubt, ca. 50 CHF/Tag (ohne Futter).

**Kurtaxe:** vor Ort zahlbar, ca. 4 CHF p. P./Nacht.

**An-/Abreise:** täglich.

1 Nacht im Doppelzimmer/ Frühstück

pro Person ab **109 €**

ANF H/Leistung: 070025  
ameropa.de/ach3/070025



MOBIL VOR ORT

BAHNHOFSNAH

## Basel Hotel Victoria AAAAA

### Ihre Vorteile

- zentrale Lage am Bahnhof
- Basel Card inklusive

**Lage:** ca. 5 Gehminuten ins Zentrum.

**Bahnstation:** direkt gegenüber Bahnhof Basel SBB

**Mobil vor Ort:** Basel Card für die freie Nutzung der öffentlichen Verkehrsmittel sowie für weitere Vergünstigungen vor Ort.

**Ausstattung:** 107 Zimmer, Nichtraucherzimmer, Restaurant, Café, Bar, Internet-PC, WLAN kostenlos (im

gesamten Hotel), Terrasse. Gegen Gebühr: Garage (ca. 25 CHF/Tag).

**Freizeit:** Ohne Gebühr: Fitnessgeräte.

**Zimmer: DZ/EZ:** Standard Zimmer mit Bad oder Dusche, WC, Föhn, TV, Telefon, WLAN, Minibar, Safe, Kaffee-/Teezubereiter sowie Nespresso-Maschine.

**Verpflegung:** Frühstück.

**Haustier:** erlaubt, ca. 15 CHF/Nacht.

**Kurtaxe:** vor Ort zahlbar, ca. 4 CHF p. P./Nacht.

**An-/Abreise:** täglich.

### AMEROPA EXTRAS

2 Flaschen Wasser aus der Minibar pro Zimmer und Tag.

**Preis/Nacht im Zustellbett**  
3. Person (RZ) bis 14 J. = 0 €, 15-99 J. = 80 €.

1 Nacht im Doppelzimmer/ Frühstück

pro Person ab **95 €**

ANF H/Leistung: 070020  
ameropa.de/ach3/070020







MOBIL VOR ORT

BAHNHOFSNAH

## Basel Hotel Schweizerhof Basel AAA+

### Ihre Vorteile

- Basel Card inklusive
- zentrale Lage am Bahnhof

**Lage:** Stadtteil Groß-Basel.  
**Bahnstation:** Basel SBB, ca. 200 m entfernt.  
**Mobil vor Ort:** Basel Card für die freie Nutzung der öffentlichen Verkehrsmittel sowie weitere Vergünstigungen vor Ort.

**Ausstattung:** 89 Nichtraucherzimmer, Bar (für Hotelgäste 24 Std. geöffnet), WLAN kostenlos (im gesamten Hotel), Internet-PC, alkoholfreie Getränke auf den Etagen,

Terrasse. Gegen Gebühr: Garage (ca. 50 m vom Hotel, ca. 23 CHF/Tag).

**Zimmer: DZ1/EZ1:** Standard-Zimmer mit Dusche, WC, Föhn, Klimaanlage, TV, Telefon, Radio, Internetzugang, Safe, Kaffee-/Teezubereiter, kostenloses Mineralwasser sowie alkoholfreie Getränke auf der Etage. **DZ2/**

**EZ2:** Superior-Zimmer wie DZ1/EZ1, jedoch mit Bad oder Dusche, geräumiger und mit Sitzzecke.

**Verpflegung:** Frühstück.

**Haustier:** nicht erlaubt.

**Kurtaxe:** Vor Ort zahlbar, ca. 4 CHF p. P./Nacht.

**An-/Abreise:** täglich.

**Preis/Nacht im Zustellbett** im Zustellbett 3. Person (RZ) bis 4 J. = 0 €, 5-8 J. = 60 €, 9-11 J. = 80 €, 12-99 J. = 93 €.

1 Nacht im Doppelzimmer/ Frühstück

pro Person ab **95 €**

ANF H/Leistung: 070010  
 ameropa.de/ach3/070010



Wohnbeispiel DZ2



MOBIL VOR ORT

## Basel Hotel du Commerce AAA

### Ihre Vorteile

- Basel Card inklusive

**Lage:** gegenüber Musicaltheater, ca. 3 Gehminuten zur Tramhaltestelle Messeplatz und 1 Gehminute zur Bushaltestelle Riehenring.  
**Bahnstation:** Basel (Badischer Bahnhof) ca. 900 m entfernt.

**Mobil vor Ort:** Basel Card für die freie Nutzung der öffentlichen Verkehrsmittel und weitere Vergünstigungen vor Ort.

**Ausstattung:** 62 Nichtraucherzimmer, Frühstücksraum, WLAN kostenlos (im gesamten

Haus), Lift. Gegen Gebühr: Garage (ca. 30 CHF/Tag).

**Zimmer: DZ/EZ:** Bad oder Dusche, WC, Föhn, TV, Telefon, Internetzugang, Safe, Kaffee-/Teezubereiter.

**Verpflegung:** Frühstück.

**Haustier:** erlaubt, ca. 15 CHF/Nacht.

**Kurtaxe:** vor Ort zahlbar, ca. 4 CHF p. P./Nacht.

**An-/Abreise:** täglich.

### SPAREN

**Sparangebot 3=2** für Anreise am 4.11. und 29.9. und vom 18.11.-25.11., 20.1.-17.2., 3.3.-7.4., 19.5.-2.6., 30.6.-7.7., 4.8.-8.9., 13.10.-20.10. Nur gültig bei Anreise: Freitag.

**Preis/Nacht im Zustellbett:** 3. Person (RZ) bis 6 J. = 0 €, 7-11 J. = 20 €, 12-99 J. = 47 €.

1 Nacht im Doppelzimmer/ Frühstück

pro Person ab **75 €**

ANF H/Leistung: 070000  
 ameropa.de/ach3/070000



## Zürich AMERON Zürich Bellerive au Lac AAAA

### Ihre Vorteile

- nur 200 m zum Zürichsee
- stilvolles Hotel im modernen Art Déco Stil

**Lage:** nur wenige Gehminuten vom Sechseläutenplatz mit dem Opernhaus sowie der berühmten Bahnhofstraße und Paradeplatz entfernt.

**Bahnstation:** Zürich Hauptbahnhof, ca. 1,9 km entfernt.

**Ausstattung:** 61 Zimmer, Restaurant, Bar, kostenloses WLAN (im gesamten Haus), Lift und Terrasse. Gegen Gebühr: Tiefgaragenstellplätze gegenüber des Hotels, ca.

35 CHF/Tag (zahlbar vor Ort).

**Freizeit:** Fitnessraum.

**Zimmer: DZ1/EZ1:** Typ Comfort (ca. 25 qm). Zimmer für 1-2 Personen mit Bad oder Dusche, WC, Föhn, Telefon, kostenloses WLAN, TV, Klimaanlage, Minibar (kostenpflichtig), Kaffeemaschine und Safe. Stadtblick/Innenhof. **DZ2/EZ2:** Typ Premium (ca. 25 qm). Zimmer für 1-2 Erwachsene und 1 Kind (bis 17 J.). Ausstattung wie DZ1, jedoch Minibar inklusive, Bademantel & Slipper, Kissenmenü, Balkon und Seeblick.

**Verpflegung:** Frühstück.

**Haustier:** erlaubt, ca. 30 CHF/Tag (ohne Futter).

**Kurtaxe:** vor Ort zahlbar, ca. 2,50 CHF p. P./Nacht.

**An-/Abreise:** täglich. Vom 30.12.-1.1. und 1.7.-31.8. Mindestaufenthalt 2 Nächte bei Anreise Freitag und Samstag.

### SPAREN

**15% Frühbuchervorteil** bei Festbuchung bis 30 Tage vor Anreise für Aufenthalt vom 1.11.-31.10. Nur gültig bei Buchung EZ1, DZ1, EZ2, DZ2.

**Preis/Nacht im Zustellbett** 3. Pers. (RZ/RZ) bis 5 J. = 0 €, 6-11 J. = 40 €, 12-17 J. = 99 €.

1 Nacht im Doppelzimmer/ Frühstück

pro Person ab **179 €**

ANF H/Leistung: 077025  
 ameropa.de/ach3/077025



Wohnbeispiel DZ1



BAHNHOFSNAH

## Zürich Sorell Hotel Seidenhof AAAA

### Ihre Vorteile

- im Herzen von Zürich
- Neueröffnung 2022 nach Komplettrenovierung

**Lage:** direkt an der berühmten Einkaufsmeile Bahnhofstraße.

**Bahnstation:** Zürich Hauptbahnhof, ca. 300 m entfernt.

**Ausstattung:** Hotel mit 78 Zimmern, einem wunderschönen Innenhofgarten und Restaurant mit offenem Feuer, WLAN (kostenlos im gesamten Hotel) und Lift. Gegen Gebühr: Öffentliche Parkplätze in der Nähe des Hotels. **Freizeit:** Gegen Gebühr:

Fitnesscenter gegenüber des Hotels.

**Zimmer: DZ1/EZ1:** Typ Queen. Zimmer (ca. 20 qm) für 1-2 Personen mit Bad oder Dusche, WC, Föhn, Klimaanlage, TV, Internet, WLAN (kostenlos). Minibar sowie Kaffee-/Teezubereitungsmöglichkeit. Grandlit ca. 160x200 cm.

**DZ2/EZ2:** Typ Twin. Zimmer (ca. 22 qm) für 1-2 Personen. Ausstattung wie DZ1, jedoch größer. King-Size Bett ca. 180x200 cm bzw. 2 Einzelbetten ca. 90x200 cm. **EZ3:** Typ Standard. Zimmer (ca. 12 qm) Ausstattung wie EZ1 für 1 Person, Bett ca. 120x200 cm.

**Verpflegung:** Frühstück.

**Haustier:** erlaubt, kostenlos.

**Kurtaxe:** vor Ort zahlbar, ca. 2,50 CHF p. P./Nacht.

**An-/Abreise:** täglich.

### SPAREN

**10% Frühbuchervorteil** bei Festbuchung bis 30 Tage vor

Anreise für Aufenthalt vom 1.11.-31.10.

1 Nacht im Doppelzimmer/ Frühstück

pro Person ab **178 €**

ANF H/Leistung: 077020  
 ameropa.de/ach3/077020



Wohnbeispiel Typ DZ2





BAHNHOFSNAH

## Zürich Sorell Hotel Rütli AAA

### Ihre Vorteile

- zentrale Lage in der Altstadt
- ca. 5 Gehminuten vom Hauptbahnhof

**Lage:** am Eingang der Züricher Altstadt und nahe der Universität Zürich, viele Sehenswürdigkeiten und Attraktionen sind bequem zu Fuß erreichbar.

**Bahnstation:** Zürich Hbf. ca. 400 m.

**Ausstattung:** 58 Nichtraucherzimmer, 24-Stunden-Rezeption, Café, Bar, Internet-PC sowie WLAN-kostenlos (im

gesamten Haus), Lift. Gegen Gebühr: Garage öffentlich (ca. 100 m vom Hotel entfernt, ca. 35 CHF/Tag).

**Zimmer: DZ1/EZ1:** Standard-Zimmer mit Bad oder Dusche, WC, Föhn, Klimaanlage (nicht ganzjährig in Betrieb), TV, Pay-TV, Telefon, Internetzugang, Minibar, Safe, Kaffee-/Teezubereiter. **DZ2/EZ2:** Superior-Zimmer wie Standard, jedoch geräumiger.

**Verpflegung:** Frühstück.

**Hautier:** erlaubt, ca. 15 CHF/Nacht (ohne Futter).

**Kurtaxe:** vor Ort zahlbar, ca. 2,50 CHF p. P./Nacht.

**An-/Abreise:** täglich.

### SPAREN

**10% Frühbuchervorteil** bei Festbuchung bis 28 Tage vor Anreise für Aufenthalt vom 1.11. - 1.11.

**Preis/Nacht im Zustellbett** 3. Person (RZ1/RZ2) bis 6 J. = 0 €, 7-12 J. = 66 €, 13-17 J. = 93 €.

1 Nacht im Doppelzimmer/  
Frühstück

pro Person ab **135 €**

ANF H/Leistung: 077015  
ameropa.de/ach3/077015



Wohnbeispiel DZ2



BAHNHOFSNAH

## Zürich Hotel IBIS Styles Zürich City Center AAA

### Ihre Vorteile

- zentrale Lage in Zürich
- fußläufig zum Bahnhof

**Lage:** zentrale Lage in Zürich und nur wenige Minuten (ca. 400 m) vom Bahnhof entfernt. Viele Sehenswürdigkeiten und Attraktionen sind bequem zu Fuß erreichbar.

**Bahnstation:** Zürich Hbf. ca. 400 m

**Ausstattung:** Nichtraucher-Hotel mit 202 Zimmern, Bistro-Restaurant, Blue Bar, WLAN kostenlos (im gesamten Haus) sowie Lift. Gegen

Gebühr: Parkplätze in der hoteleigenen Tiefgarage (ca. 30 CHF/Tag, zahlbar vor Ort).

**Zimmer: DZ/EZ:** Typ Standard-Zimmer (ca. 15 qm) für 1-2 Personen mit Dusche, WC, Föhn, Telefon, WLAN, Radio, TV und Klimaanlage. Doppelbett (ca. 160x200 cm) oder 2 Einzelbetten (ca. 90x200 cm).

**Verpflegung:** Frühstück.

**Hautier:** erlaubt, ca. 15 CHF/Tag (ohne Futter).

**Kurtaxe:** vor Ort zahlbar, ca. 2,50 CHF p. P./Nacht.

**An-/Abreise:** täglich.

1 Nacht im Doppelzimmer/  
Frühstück

pro Person ab **65 €**

ANF H/Leistung: 077005  
ameropa.de/ach3/077005



Grossmuenster © Zuerich Tourismus



BAHNHOFSNAH

MOBIL VOR ORT

## St. Gallen Sorell Hotel City Weissenstein AAA+

### Ihre Vorteile

- zentrale Lage
- St.Gallen-Bodensee mobility-Ticket inklusive

**Lage:** am Rand der Fußgängerzone, nur wenige Schritte vom Bahnhof entfernt und zur Altstadt.

**Bahnstation:** St. Gallen, ca. 500 m.

**Mobil vor Ort:** St.Gallen-Bodensee mobility-Ticket: Freie Fahrt mit öffentlichen Verkehrsmitteln ab Anreise bis Abreisetag im ganzen Stadtgebiet St. Gallen bis zum Bodensee.

**Ausstattung:** Boutique-Hotel mit 32 Zimmern, wohnlicher Lobby, Frühstücksraum, Bar, Lift. Gegen Gebühr: Parkplätze (ca. 20 CHF/Tag).

**Zimmer: DZ1/EZ1:** Typ Standard (ca. 24 qm). Zimmer für 1-3 Personen mit Dusche, WC, Föhn, Telefon, WLAN, Radio, Sat-TV, Klimaanlage, Safe, Kaffeemaschine und Minibar. **DZ2/EZ2:** wie DZ1/EZ1, jedoch mit Küchenschrank und Kingsize-Bed.

**Verpflegung:** Frühstück.

**Hautier:** erlaubt, ca. 15 CHF/Tag (ohne Futter).

**Kurtaxe:** vor Ort zahlbar, ca. 4 CHF p. P./Nacht.

**An-/Abreise:** täglich.

1 Nacht im Doppelzimmer/  
Frühstück

### Preis/Nacht im Zustellbett

3. Person (RZ1/RZ2) bis 6 J. = 0 €, 7-11 J. = 66 €, 12-99 J. = 93 €.

pro Person ab **112 €**

ANF H/Leistung: 079000  
ameropa.de/ach3/079000



Wohnbeispiel DZ1



BAHNHOFSNAH

MOBIL VOR ORT

## Appenzell Hotel Hecht AAA

### Ihre Vorteile

- familiengeführtes Hotel
- zentrale Lage im historischen Dorfkern
- Appenzeller Ferienkarte inklusive

**Lage:** im Zentrum von Appenzell am Rande der Fußgängerzone. Säntis ca. 10 km

**Bahnstation:** Appenzell, ca. 200 m entfernt.

**Mobil vor Ort:** ab 3 Nächten: Appenzeller Ferienkarte mit freier Fahrt rund um Appenzell (Tarifverbund OSTWIND), freie Fahrt mit der Luftseilbahn Wasserauen – Ebenalp, sowie weitere

Vergünstigungen vor Ort.

**Ausstattung:** Hotel mit 38 Zimmern, WLAN kostenlos (im gesamten Haus) sowie Lift. Gegen Gebühr: öffentliche Parkplätze.

**Freizeit:** Ohne Gebühr: Nutzung der Sauna im Partnerhotel Romantikhôtel Säntis. Gegen Gebühr: Nutzung des Solarium im Partnerhotel Romantikhôtel Säntis.

**Zimmer: DZ/EZ:** Typ Standard. Zimmer für 1-3 Personen mit Bad oder Dusche, WC, Föhn, TV, Radio, Telefon, kostenloses WLAN sowie Safe.

**Verpflegung:** Frühstück.

**Hautier:** erlaubt, gegen Gebühr,

ca. 15 CHF/Tag (ohne Futter).

**Kurtaxe:** vor Ort zahlbar, ca. 2,70 CHF p. P./Tag.

**An-/Abreise:** täglich.

**Ermäßigung/Preis im Zustellbett** 3. Person (RZ) bis 5 J. = 100%, 6-14 J. = 50%, 15-99 J. = 89 €.

1 Nacht im Doppelzimmer/  
Frühstück

pro Person ab **102 €**

ANF H/Leistung: 055891  
ameropa.de/ach3/055891







Eiger, Moench, Jungfrau, bei Grindelwald © robertjfrith/gettyimages.com

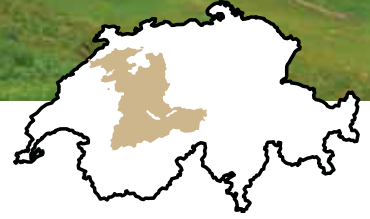

# Berner Oberland

Eiger, Mönch und Jungfraujoch.

Das Berner Oberland wird geprägt vom Dreigestirn Eiger, Mönch und Jungfrau sowie von smaragdgrünen Seen und idyllischen Städten. Nostalgische Bergbahnen und die höchstgelegene Bahnstation Europas „Top of Europe“ auf dem Jungfraujoch (3.454 m) ermöglichen einzigartige Bergerlebnisse (siehe Seite 85).

**TIPP**  
**Regionalpass Berner Oberland**  
 Mit nur einem Ticket erkunden Sie die ganze Region! Ausflüge mit Bahn, Schiff, Bus und Bergbahn (siehe Seite 81).

**Interlaken**  
 Wie wäre es nach der Wanderung mit der Familie oder Freunden mit einem Zvieriplättli aus regionalen Zutaten auf dem Schilthorn? Ein Küchenchef bereitet Ihnen vor atemberaubender Aussicht auf das UNESCO WeltNaturerbe mit Eiger, Mönch und Jungfrau Ihr Plättli zu (siehe Seite 87).



MOBIL VOR ORT

## Bern Hotel Kreuz AAA

### Ihre Vorteile

- freie Nutzung der öffentlichen Verkehrsmittel in Bern

**Lage:** zentral, nahe Altstadt.  
**Bahnstation:** Bern, ca. 600 m.

**Mobil vor Ort:** Mobility Ticket (freie Nutzung der öffentlichen Verkehrsmittel in der Stadt Bern, Zonen 1 und 2, Aushändigung im Hotel).

**Ausstattung:** 97 Zimmer, Nichtraucherzimmer, Restaurant, Internet-PC, WLAN kostenlos (im gesamten Haus), Lift. Gegen Gebühr: öffentliche Garage (ca. 150 m vom Hotel, ca. 40 CHF/Tag). Bei Einfahrt nach 17 Uhr und Ausfahrt bis 9 Uhr (ca. 15 CHF pauschal). Ticket-Umtausch an der Rezeption.

**Zimmer:** DZ/EZ: Typ Standard. Zimmer für 1-2 Personen und 1 Kind bis 15 Jahre mit Bad oder Dusche, WC, Föhn, TV, Telefon, Internetzugang, Safe.

**Verpflegung:** Frühstück.

**Haustier:** erlaubt, ca. 15 CHF/

Nacht.  
**Kurtaxe:** vor Ort zahlbar, ca. 5,30 CHF p. P./Nacht.

**An-/Abreise:** täglich.

**SPAREN**  
**5 € Nachlass** pro Person/Nacht ab 2 Nächte Aufenthalt.

**Preis/Nacht im Zustellbett**  
 3. Person (RZ) bis 5 J. = 0 €, 6-15 J. = ab 100 €, 1 Nacht im Doppelzimmer/ Frühstück

pro Person ab **116 €**

ANF H/Leistung: 070200  
 ameropa.de/ach3/070200



BAHNHOFSNAH

## Grindelwald Hotel Kreuz & Post AAAA

### Ihre Vorteile

- zentrale Lage
- nur ca. 20 m vom Bahnhof
- gegenüber Jungfraubahn
- Wellnessbereich mit Dachterrasse

**Ort:** Weltbekannter Ferienort mit großer Tradition und größter Skiort der Jungfrau-Region und internationaler Wintersportplatz. Eingebettet in einem weiten Talkessel vor der imposanten, eisgekrönten Bergkulisse mit Eiger, Mönch und Jungfrau. Über 300 km Wanderwege, Bergbahnen zur Kleinen Scheidegg, zum Männlichen und zum First.

**Lage:** zentral und mit schöner Aussicht, an der Fußgängerzone und ca. 100 m vom Sportzentrum mit Hallenbad, Eishalle und Wellness-Oase entfernt. Gegenüber der Zughaltestelle in Richtung Kleine Scheidegg, Jungfraujoch

„Top of Europe“ (höchstgelegene Bahnstation Europas). Die Züge zum Terminal fahren direkt vom Bahnhof neben dem Hotel ab.

**Bahnstation:** Grindelwald, ca. 20 m.

**Ausstattung:** 42 Zimmer, Restaurant Kreuz, Panoramasaal, Apéro Bar, Snackbar (Take Away) sowie kostenloses WLAN (im gesamten Haus), Bibliothek, Kinderspielzimmer, Lift und Terrasse. Gegen Gebühr: hoteleigene Parkplätze ca. 25 CHF/Tag.

**Freizeit:** Ohne Gebühr: Roof Top-Wellness mit Finnischer Sauna, Salz-Sauna, Dampfbad, Infrarotkabine, Ruhebereich mit Cocoon Relax Liegen, Erlebnis Fußbeckenanlage. Freier Eintritt ins öffentliche Hallenbad des Sportzentrums (ca. 100 m).

**Zimmer:** DZ1/EZ1: Typ Standard. Zimmer für 1-2 Personen

mit Bad oder Dusche, WC, Föhn, Radio, TV, Telefon, WLAN, Safe und Minibar. **DZ2:** Typ Superior. Zimmer für 2 Erwachsene und 1 Kind bis 16 Jahre. Ausstattung wie DZ1, jedoch mit Balkon und Blick auf den Eiger.

**Verpflegung:** Frühstück, abends 5-Gang-Menü.  
**Haustier:** erlaubt, ca. 14 CHF/Tag (ohne Futter).

**Kurtaxe:** vor Ort zahlbar, ca. 4,75 CHF p. P./Nacht.

**An-/Abreise:** täglich. Vom 25.5.-16.6., 16.10.-31.10. Mindestaufenthalt 2 Nächte. Vom 25.11.-16.12., 19.3.-6.4., 17.6.-13.7., 28.8.-15.10. Mindestaufenthalt 3 Nächte. Vom 17.12.-25.12., 4.1.-12.1., 15.1.-9.2., 5.3.-18.3., 17.7.-27.8. Mindestaufenthalt 4 Nächte. Vom 10.2.-4.3., 7.4.-24.5., 14.7.-16.7. Mindestaufenthalt 5 Nächte. Vom 26.12.-3.1., 13.1.-14.1. Mindestaufenthalt 7 Nächte.

**Preis/Nacht im Zustellbett**  
 3. Person (RZ2) bis 6 J. = 32 €, 7-11 J. = 121 €, 12-16 J. = 198 €.

1 Nacht im Doppelzimmer/ Halbpension

pro Person ab **190 €**

ANF H/Leistung: 070230  
 ameropa.de/ach3/070230



Restaurant

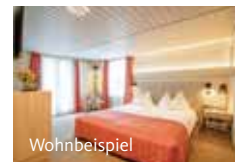
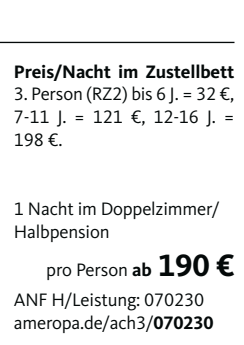

Wohnbeispiel





BAHNHOFSNAH



Wohnbeispiel Typ DZ2

## Grindelwald Hotel Derby **AAA+**

### Ihre Vorteile

- zentrale Lage
- gegenüber der Zughaltestelle zum Jungfraujoch

**Ort:** siehe Seite 53.

**Lage:** zentral und mit schöner Aussicht, ca. 50 m von der Fußgängerzone und ca. 100 m vom Sportzentrum mit Hallenbad, Eishalle und Wellness-Oase entfernt. Gegenüber der Zughaltestelle in Richtung Kleine Scheidegg, Jungfraujoch „Top of Europe“.

**Bahnstation:** Grindelwald, ca. 50 m.

**Ausstattung:** Traditionsreiches Haus, 69 Zimmer, Restaurant mit Terrasse und Gaststube, Fondue-Keller (nur im Winter), Bar, Aufenthaltsraum mit Terrasse, WLAN (kostenlos), Lift, Terrasse, Parkplatz.

**Freizeit:** Ohne Gebühr: Sauna

(ab 16 Uhr). Freier Eintritt in das öffentliche Hallenbad des Sportzentrums.

**Zimmer: DZ1/EZ1:** Typ Nordseite. Zimmer für 1-2 Personen mit Dusche, WC, Föhn, TV, Telefon, Radio, Minibar, Safe, Kapselmaschine für Tee und Kaffee, Balkon oder Terrasse zur Nordseite. **DZ2/EZ2:** Typ Südseite. Wie DZ1/EZ1, jedoch renoviert sowie größer, mit Bad und teilweise mit Balkon oder Terrasse. **RZ3/VZ3:** Typ Junior Suite. Zimmer für 2-3 Erwachsene oder 2 Erwachsene und 1-2 Kinder bis 11 Jahre. Wie DZ2/EZ2, jedoch größer mit zusätzlichem ausziehbarem Sofa. Teilweise Balkon zur Nord- oder Südseite. **Verpflegung:** Frühstück. Vom 17.12.-31.3. Buchung nur mit Halbpension möglich: abends 4-Gang-Menü, 1x je Woche Fondue-Abend (Käse-Fondue.

Fondue Chinoise oder Fleisch-Fondue auf Vorbereitung vor Ort) im Kellerlokal Cava. Ab 1.4. bei Buchung von Halbpension: abends 4-Gang-Menü inkl. Salat oder Fondue-Abend (Käse- oder Fleischfondue, frei wählbar statt 4-Gang-Menü). Halbpension 40 €/Person/Nacht. Kinder unter 12 J. erhalten ein 2-Gänge Menü von der Kinderkarte.

24.12. und 25.12.: 5-Gang-Menü (Zuschlag 19 €/Pers.); 31.12. und 1.1.: 5-Gang-Menü (Zuschlag 32 €/Pers.).

**Haustier:** erlaubt, ohne Gebühr.

**Kurtaxe:** inklusive. **An-/Abreise:** täglich. Vom 24.12.-1.1., 11.2.-3.3. Mindestaufenthalt 5 Nächte. Vom 2.1.-10.2., 4.3.-31.10. Mindestaufenthalt 3 Nächte.

**SPAREN 10% Frühbuchervorteil** bei

Festbuchung bis 60 Tage vor Anreise für Aufenthalt vom 1.4.-1.11.

**5% Frühbuchervorteil** bei Festbuchung bis 60 Tage vor Anreise für Aufenthalt vom 17.12.-24.12., 2.1.-1.4.

**Sparangebot 7=6** für Aufenthalt vom 2.1.-11.2., 4.3.-25.3., 27.5.-1.7., 16.9.-30.9.

**Sparangebot 5=4** für Aufenthalt vom 26.3.-27.5., 1.10.-1.11.

Angebote sind nicht miteinander kombinierbar.

**Ermäßigung im Zustellbett** 3. Pers. (RZ3/VZ3) sowie Single + Kind (DS1) bis 5 J. = 100%, 6-11 J. = 50%.

1 Nacht im Doppelzimmer/ Frühstück

pro Person ab **73 €**

ANF H/Leistung: 070220  
amerika.de/ach3/070220



BAHNHOFSNAH

WELLNESS

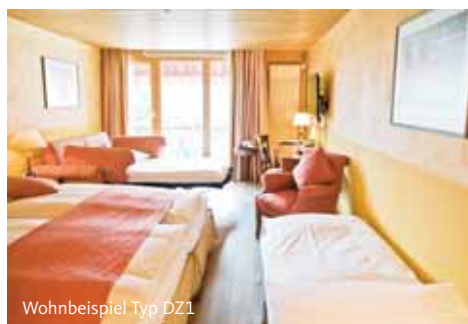

Wohnbeispiel Typ DZ1

## Wengen Hotel Silberhorn **AAAA**

### Ihre Vorteile

- direkt an der Skipiste
- Spa- und Wellnessbereich mit Fitness

**Ort:** siehe unten.

**Lage:** im Zentrum.

**Bahnstation:** Wengen, ca. 30 m.

**Mobil vor Ort:** ca. 30 m zur Zughaltestelle in Richtung Kleine Scheidegg (Skigebiet), Jungfraujoch „Top of Europe“ (höchstgelegene Bahnstation Europas auf 3.454 m) und Lauterbrunnen/Interlaken. Gegen Gebühr: Anreise nach Lauterbrunnen (Parkhaus/Parkplätze ca. 85 CHF/Woche), weiter mit der Zahnradbahn (ca. 7 CHF/Strecke).

**Ausstattung:** Hotel mit 54 Zimmern, Restaurant, à la carte Restaurant (Schweizer Spezialitäten), Bar mit Kamin,

Musikbar, Internetecke und WLAN kostenlos (im gesamten Haus), Lift und Terrasse. **Freizeit:** Ohne Gebühr: Wellnessbereich mit Bio-Sauna, finnische Sauna, Dampfbad, Whirlpool sowie Außenwhirlpool, Erlebnisduschen, Kneippbecken. Fitnessraum. Gegen Gebühr: Massagen und Solarium.

**Zimmer: DZ1:** Typ Dorfseite. Zimmer für 2-4 Personen mit Bad, WC, Föhn, TV, Telefon, WLAN, Radio, Minibar, Tee- und Kaffeekocher, Safe, zur Dorfseite und z. T. mit Balkon. **DZ2/EZ2:** Typ Südseite. Zimmer für 1-4 Personen. Wie DZ1, jedoch mit Balkon und Blick auf das Jungfraujoch.

**Verpflegung:** Frühstück, Nachmittagstee (15-17 Uhr) mit Gebäck. Bei Buchung von Halbpension abends 5-Gang-Wahl-Menü, 1x je Woche

Buffet und Galadinner (66 €/Person/Nacht). Vom 24.-25.12. Zuschlag: 22 €/Person/Nacht, am 31.12. Zuschlag: 106 €/Person. Kinderermäßigung auf den HP-Zuschlag bis 5 J. = 100%, 6-11 J. = 50%. **Haustier:** erlaubt, ca. 25 CHF/Nacht (ohne Futter).

**Kurtaxe:** vor Ort zahlbar, ca. 4,30 CHF p. P./Nacht. **An-/Abreise:** täglich. Vom 22.12.-23.12., 7.1.-11.1., 15.1.-25.1., 29.1.-9.2., 12.3.-6.4. Mindestaufenthalt 3 Nächte. Vom 24.12.-6.1., 10.2.-18.2. Mindestaufenthalt 7 Nächte. Vom 12.1.-14.1., 26.1.-28.1., 19.2.-11.3., 7.4.-10.4. Mindestaufenthalt 5 Nächte.

**SPAREN 15% Frühbuchervorteil** bei Festbuchung bis 90 Tage vor Anreise **bzw. 10% Frühbuchervorteil** bei Festbuchung

bis 60 Tage vor Anreise für Anreise ab 5 Nächten vom 22.12.-23.12., 7.1.-11.1., 15.1.-25.1., 29.1.-9.2., 12.3.-10.4.

**15% Frühbuchervorteil** bei Festbuchung bis 90 Tage vor Anreise **bzw. 10% Frühbuchervorteil** bei Festbuchung bis 60 Tage vor Anreise für Anreise ab 7 Nächten vom 12.1.-14.1., 26.1.-28.1., 19.2.-11.3.

Angebote nicht miteinander kombinierbar und nicht gültig auf die Verpflegungszuschläge.

1 Nacht im Doppelzimmer/ Frühstück

pro Person ab **157 €**

ANF H/Leistung: 070160  
amerika.de/ach3/070160



BAHNHOFSNAH



## Wengen Arenas Resort Victoria Lauberhorn **AAA+**

### Ihre Vorteile

- am Bahnhof gelegen
- Wellness-Bereich auf 1.000 qm

**Ort:** bekannter, autofreier und traditionsreicher Wintersportort mitten im Ski-, Schlitten- und Wandergebiet der Jungfrau-Region mit der imposanten Bergkulisse Eiger, Mönch und Jungfrau.

**Lage:** auf der Haupteinkaufsstraße.

**Bahnstation:** Wengen, ca. 50 m. **Mobil vor Ort:** ca. 50 m zur Zughaltestelle in Richtung Kleine Scheidegg (Skigebiet), Jungfraujoch „Top of Europe“ (höchstgelegene Bahnstation Europas auf 3.454 m) und Lauterbrunnen/Interlaken. Gegen Gebühr: Anreise nach Lauterbrunnen (Parkhaus/Parkplätze ca. 85 CHF/Woche), weiter mit der Zahnradbahn (ca. 7 CHF/Strecke).

**Ausstattung:** Modernes Hotel mit 120 Zimmern, Restaurant, à la carte Restaurant, Café, Bar mit Kamin, Lift, WLAN kostenlos (im gesamten Haus). Kinderspielzimmer. **Freizeit:** Ohne Gebühr: Wellnessoase auf ca. 1.000 qm, (geöffnet bis 20 Uhr) mit Schwimmbad (ca. 200 qm, ca. 33 °C) mit Massagedüsen, Sprudelliegen und Wildwasserkanal, Sauna, Dampfbad, Tauchbecken, Panorama-Ruheraum mit Bergblick und Terrasse, Fitnessraum, Tischtennis. Gästeprogramm z. B. mit Aquafit, Gymnastik, Filmabende. Gegen Gebühr: Massage, Ping Pong, Billard, Tischfußball.

**Zimmer: DZ1/EZ1:** Typ Economy. Zimmer für 1-2 Personen mit Dusche, WC, Föhn, TV, Telefon, Radio, Safe. **DZ2:** Typ Komfort. Zimmer für 2 Personen, wie DZ1, jedoch größer.

**RZ3:** Typ Panorama-Jungfrau. Doppelzimmer mit Zustellbett für 3 Personen. Ausstattung wie DZ2.

**Verpflegung:** Frühstück, abends 3-Gang-Menü (Kinder-Menüs).

**Haustier:** erlaubt, ca. 25 CHF/Nacht (ohne Futter).

**Kurtaxe:** vor Ort zahlbar, ca. 4,30 CHF p. P./Nacht.

**An-/Abreise:** täglich. Vom 24.12.-1.1. Mindestaufenthalt 5 Nächte.

**SPAREN 15% Frühbuchervorteil** bei Festbuchung bis 90 Tage vor Anreise für Aufenthalt vom 9.12.-1.11. **10% Frühbuchervorteil** bei Festbuchung bis 60 Tage vor Anreise für Aufenthalt vom 9.12.-1.11. **Sparangebot 7=6** für Aufenthalt vom 9.12.-28.12.,

6.3.-1.7., 1.9.-1.11.

**Sparangebot 5=4** für Aufenthalt vom 6.3.-1.7., 1.9.-1.11. Angebote sind nicht miteinander kombinierbar.

**Ermäßigung im Zustellbett** für 3. Person (RZ3) bis 11 J. = 100%, 12-15 J. = 45%, 16-99 J. = 10%.

1 Nacht im Doppelzimmer/ Halbpension

pro Person ab **102 €**

ANF H/Leistung: 072470  
amerika.de/ach3/072470







MOBIL VOR ORT KULINARISCH



## Wilderswil Alpnblick Hotel Restaurant Gourmet **AAA**

### Ihre Vorteile

- Restaurant mit ausgezeichneter Küche
- freie Nutzung der öffentlichen Verkehrsmittel
- EZ ohne Mehrpreis

**Ort:** Ferienort 3 km von Interlaken entfernt.

**Lage:** zentrale Lage im alten Dorfteil von Wilderswil.

**Bahnstation:** Wilderswil, ca. 700 m entfernt.

**Mobil vor Ort:** Die Gästekarte Interlaken berechtigt zu freier Fahrt mit den öffentlichen Verkehrsmitteln innerhalb der Libero Lokalzone 750 inklusive der Strecke Interlaken, Iseltwald, Saxeten, Niederried sowie bis zur Beatenbucht sowie weitere Vergünstigungen vor Ort.

**Ausstattung:** 32 Zimmer, Gourmetstübeli (16 Gault

Millau-Punkte, 3 Hauben und 1 Michelin-Stern), Bistrotrestaurant, Bar, WLAN kostenlos (im gesamten Haus), Terrasse und Garten. Kostenlose Parkplätze stehen am Hotel zur Verfügung.

**Zimmer: DZ1/EZ1:** Typ Standard (ca. 15 qm). Zimmer für 1-2 Personen im Stammhaus mit Dusche, WC, Föhn, Telefon, WLAN kostenlos, TV, Radio, Klimaanlage sowie Safe. Teilweise mit Balkon. Einzelzimmer etwas kleiner. **DZ2/EZ2:** Typ Alpenglück (ca. 16-20 qm). Zimmer für 1-2 Personen im Stammhaus und Chalet Enzian, Ausstattung wie DZ1/EZ1, jedoch etwas größer. **RZ3:** Typ Superior (ca. 20-35 qm). Zimmer für 1-4 Personen im Stammhaus und Chalet Enzian mit Bad oder Dusche, WC, Föhn, Telefon,

WLAN kostenlos, TV, Radio, Klimaanlage sowie Safe. Teilweise mit Balkon. Einzelzimmer etwas kleiner.

**Verpflegung:** Frühstück, abends 4-Gang-Menü oder Buffet.

**Haustier:** erlaubt, ca. 12 CHF/Nacht (ohne Futter).

**Kurtaxe:** vor Ort zahlbar, ca. 3,50 CHF p. P./Nacht.

**An-/Abreise:** täglich, Mindestaufenthalt 3 Nächte.

### AMEROPA EXTRAS

1x pro Woche Gäste-Aperitif **EZ ohne Mehrpreis**

**Ermäßigung im Zustellbett (RZ3)** bis 5 J. = 100%, 6-11 J. = 50%, 12-99 J. = 30%.

1 Nacht im Doppelzimmer/Halbpension

pro Person ab **111 €**

ANF H/Leistung: 070520  
ameropa.de/ach3/070520



MOBIL VOR ORT



## Interlaken Hotel du Nord **AAAA**

### Ihre Vorteile

- zentrale Lage in Interlaken unweit des Bahnhofes und dem Bootsanleger
- freie Nutzung der öffentlichen Verkehrsmittel
- Kostenloser Eintritt in das Schwimmbad „Bödelibad“

**Ort:** Zwischen dem Thuner- und Brienersee gelegen, bietet das bekannte Städtchen eine imposante Bergkulisse eingebettet von Eiger, Mönch und Jungfrau. Idealer Ausgangspunkt für die Winter-sportgebiete der Jungfrau-region (ausgezeichnete Bahnverbindungen).

**Lage:** zentrale Lage, ca. 600 m vom Bootsanleger und ca. 400 m von der Talstation der Harderbahn entfernt.

**Bahnstation:** Interlaken Ost, ca. 600 m entfernt.

**Mobil vor Ort:** Die Gästekarte Interlaken berechtigt zu freier Fahrt mit den öffentlichen Verkehrsmitteln innerhalb der Libero Lokalzone 750 inklusive Interlaken und der Strecke Iseltwald, Saxeten, Niederried sowie bis zur Beatenbucht sowie weitere Vergünstigungen vor Ort.

**Ausstattung:** Traditionelles und historisches Hotel mit 55 Zimmern, Bar, WLAN kostenlos (im gesamten Haus), Lift, Terrasse und Garten. Gegen Gebühr: hoteleigene Parkplätze ca. 10 CHF/Tag.

**Freizeit:** Ohne Gebühr: Kostenloser Eintritt (mit der Gästekarte) in das Bödelibad mit Innen- und Außenbereich.

**Zimmer: DZ/EZ:** Typ Standard (ca. 25 qm). Zimmer für 1-2 Personen mit Dusche, WC,

Föhn, TV, Telefon, WLAN (kostenlos), Kaffee- und Teezubereiter sowie Safe.

**Verpflegung:** Frühstück.

**Haustier:** erlaubt, ca. 10 CHF/Tier (ohne Futter).

**Kurtaxe:** inklusive.

**An-/Abreise:** täglich.

1 Nacht im Doppelzimmer/Frühstück

pro Person ab **89 €**

ANF H/Leistung: 070930  
ameropa.de/ach3/070930

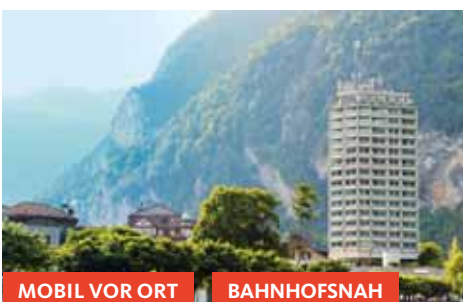

MOBIL VOR ORT BAHNHOFNAH



## Interlaken Swiss Quality Metropole Interlaken **AAAA**

### Ihre Vorteile

- zentrale Lage
- Panorama-Restaurant in der 18. Etage
- freie Nutzung der öffentlichen Verkehrsmittel

**Ort:** siehe oben.

**Lage:** zentrale, ruhige Lage. **Bahnstation:** Interlaken-West, ca. 600 m entfernt.

**Mobil vor Ort:** Die Gästekarte Interlaken berechtigt zu freier Fahrt mit den öffentlichen Verkehrsmitteln innerhalb der

Libero Lokalzone 750 inklusive Interlaken und der Strecke Iseltwald, Saxeten, Niederried sowie bis zur Beatenbucht sowie weitere Vergünstigungen vor Ort.

**Ausstattung:** 96 Zimmer, Spezialitätenrestaurant Bellini, Panorama-Restaurant „Top o'Met“ in der 18. Etage, Bar, WLAN kostenlos (im gesamten Haus), Lift. Gegen Gebühr: unbewachter Parkplatz (ca. 8 CHF/Tag), Garage (ca. 14 CHF/Tag).

**Freizeit:** Fitnessbereich mit Lounge inkl. Kaffee und

Tee-Bar. Sauna und Tennis-Außenplätze (im Sommer). Gegen Gebühr: Massagen.

**Zimmer: DZ/EZ:** Zimmer für 1-2 Erwachsene und 1 Kind bis 16 Jahre mit Bad oder Dusche, WC, Föhn, TV, Radio, Telefon, Minibar sowie Südbalkon.

**Verpflegung:** Frühstück.

Bei Buchung von Halbpension: abends 3-Gang-Menü (59 €/Person/Nacht).

**Haustier:** erlaubt, ca. 15 CHF pro Tag (ohne Futter).

**Kurtaxe:** vor Ort zahlbar, ca. 3,50 CHF p. P./Nacht.

**An-/Abreise:** täglich.

**Ermäßigung im Zustellbett** 3. Person (RZ) bis 6 J. = 100%, 7-12 J. = 50%, 13-16 J. = 30%. Gilt nicht bei Buchung von Halbpension.

1 Nacht im Doppelzimmer/Frühstück

pro Person ab **103 €**

ANF H/Leistung: 055800  
ameropa.de/ach3/055800







MOBIL VOR ORT



Wohnbeispiel

## Interlaken Hotel Artos Interlaken AAA+

### Ihre Vorteile

- zentrale Lage in Interlaken
- verschiedene Wellness-einrichtungen wie Whirlpool, Sauna und Dampfbad
- Kostenlose Nutzung der öffentlichen Verkehrsmittel

**Lage:** zentrale Lage, zum Bahnhof sowie zum Schiffsanleger Interlaken-Ost ca. 1 km.  
**Bahnstation:** Interlaken-Ost, ca. 1 km.

**Mobil vor Ort:** Die Gästekarte Interlaken berechtigt zu freier Fahrt mit den öffentlichen Verkehrsmitteln innerhalb der Libero Lokalzone 750 inklusive der Strecke Iseltwald, Saxeten, Niederried sowie bis zur Beatenbucht. Weiter erhalten Sie freie Fahrt mit dem Skibus in Verbindung mit einem

gültigen Sportpass der Jungfrau Skiregion sowie verschiedene Ermäßigungen für den Kauf einer Bahnfahrt auf die Schynige Platte, Harder Kulm und die Tageskarte der BLS Schifffahrt.

**Ausstattung:** Hotel mit 79 Zimmern, Restaurant, 2 Cafés, „Bibliobar“ Bibliothek mit Bar (Selbstbedienung), WLAN kostenlos (im gesamten Hotel), 3 Lifte, Garten und Terrasse. Das Hotel ist Teil des Zentrums Artos Interlaken, zu dem auch ein Seniorenheim und Anliegerapartments gehören. Gegen Gebühr: hoteleigene Parkplätze sowie Garage (ca. 5 CHF/Nacht).

**Freizeit:** Ohne Gebühr: Wellnessbereich SPArtoS mit Sauna, Dampfbad, Whirlpool, Erlebnisdusche, Infrarotkabine.

Fitnessgeräte. Gegen Gebühr: verschiedene Wellnessanwendungen, Fahrradverleih (ca. 15 CHF/Tag).

**Zimmer: DZ/EZ:** Typ Classic. Zimmer (ca. 22 qm) für 1-2 Erwachsene und 1 Kind bis 16 Jahre mit Dusche, WC, Föhn, Telefon, WLAN, Radio, TV, Safe sowie Balkon. Einzelzimmer mit Grandlitt-Bett (ca. 1,40-1,60 m Breite). Zimmer sind zur Ost-, Süd- und Westseite gelegen.

**Verpflegung:** Frühstück. Bei Buchung von Halbpension: abends: 4-Gang-Menü mit Wahloption (47 €/Person/Nacht).

**Haustier:** erlaubt, ca. 8 CHF/Nacht (ohne Futter).

**Kurtaxe:** vor Ort zahlbar, ca.

3,20 CHF (1.11.-31.3.) und 3,50 CHF (1.4.-31.10.) p. P./Nacht.

**An-/Abreise:** täglich.

**Preis/Nacht im Zustellbett**  
 3. Person (RZ) bis 2 J. = 0 €, 3-6 J. = 27 €, 7-10 J. = 40 €, 11-16 J. = 53 €. HP-Zuschlag: bis 2 J. = 0 €, 3-16 J. = 19 €.

1 Nacht im Doppelzimmer/  
Frühstück

pro Person ab **103 €**

ANF H/Leistung: 070940  
 ameropa.de/ach3/070940

## Mürren Hotel Blumental AAA

### Ihre Vorteile

- Panoramablick auf Eiger, Mönch und Jungfrau
- Gästekarte inklusive

**Lage:** Im Dorfkern, ca. 400 m zur Luftseilbahnstation und ca. 100 m zur Allmendhubelbahnstation. Direkter Zugang zu den Skipisten.

**Bahnstation:** Stechelberg, mit Luftseilbahn (alle 30 Min.) nach Mürren. Gepäckwagen stehen an Talstation zur Verfügung.

**Vor Ort:** Mit der Gästekarte kostenlos: Eintritt Hallenbad und Openair Eisbahn (nur im Winter) des Alpenen Sportzentrums, Besichtigung Elektrizitätszentrale Stechelberg, Teilnahme an Events und Aktivitäten, Ermäßig. im Alpine Spa, Fitnessraum, Tennis, Minigolf usw. im Alpenen Sportzentrum, Skimiete bei Abegglen Sport,

Tennisplatzmiete im Sportchalet, Elektro Shop EWL (bei einem Einkauf ab 100 CHF), Indoor Seilpark Grindelwald.

**Ausstattung:** Hotel mit 20 Zimmern, Restaurant „La Grotte“, Stübl, WLAN kostenlos (im ges. Haus), sowie Terrasse. Gegen Gebühr: Öffentliche Parkplätze an Seilbahnstation (ca. 11 CHF/Tag). Für Feriengäste empfiehlt sich ein „Vorauszahlungsticket“ (ca. 42 CHF für 7 Tage) für beliebige Ein- und Ausfahrt.

**Freizeit:** Ohne Gebühr: Nutzung Hallenbad im Alpenen Sportzentrum (ca. 400 m) mit Gästekarte. Gegen Gebühr: Nutzung des Alpine Spa mit Finnischer Sauna, Biologischer Sauna, Türkischem Dampfbad, Tauchbecken, Kneippanlage und einem Ruheraum sowie Fitnessraum im Alpenen Sportzentrum (ca. 20

CHF/Person, zahlbar vor Ort).

**Zimmer: DZ1/EZ1:** Typ Standard. Zimmer für 1-2 Erwachsene und 1 Kind bis 15 Jahre mit Bad oder Dusche, WC, Föhn, Telefon, WLAN, Radio, TV, Safe sowie teilweise Balkon. Dorfsicht. EZ = DZ zur Alleinbenutzung. **DZ2/EZ2:** Typ Superior. Zimmer für 1-2 Erwachsene und 1 Kind bis 15 Jahre, Ausstattung wie DZ1/EZ1. Bergsicht. EZ = DZ zur Alleinbenutzung.

**Verpflegung:** Frühstück. Bei Buchung von Halbpension: abends 3-Gang-Menü (40 €/Person/Nacht).

**Haustier:** erlaubt, gegen Gebühr ca. 25 CHF/Nacht (mit Futter).

**Kurtaxe:** inklusive.  
**An-/Abreise:** täglich.  
**Preis/Nacht im Zustellbett**  
 3. Person (RZ1/RZ2) bis 5 J. = 0 €, 6-15 J. = 66 €.

1 Nacht im Doppelzimmer/  
Frühstück

pro Person ab **103 €**

ANF H/Leistung: 070110  
 ameropa.de/ach3/070110

### Paket Swiss Skyline:

- 2 Nächte/Frühstück
- James Bond Brunch
- An- und Abreise per Luftseilbahn und Fahrt auf das Schilthorn
- Besuch Erlebnisausstellung Bond World
- Besuch Skyline Walk und Felsensteg Thrill Walk
- Eintritt Hallenbad und Eisenbahn Mürren (nur im Winter).

pro Person ab **317 €**

ANF H/Leistung: 070115  
 ameropa.de/ach3/070115

## Brienz Hotel Brienz AAA

### Ihre Vorteile

- familiengeführtes Hotel mit kulinarischen Spezialitäten
- Halbpension inklusive

**Ort:** Das reizvolle Brienz liegt am östlichen Ende des Brienzsee, nahe der Ausflugsziele Brienz Rothorn (Dampfzahnradbahn) und Freilichtmuseum Ballenberg. Ausgangspunkt für Ausflüge und Wanderungen.

**Lage:** Am Ortseingang, ca. 300 m zum See und zum öffentlichen Strandbad. Zum Ortszentrum, zum Bahnhof und zur Schiffsanlegestelle ca. 900 m (auch über die Seepromenade erreichbar).

**Bahnstation:** Brienz, ca. 900 m. Transfer kostenlos (Anmeldung im Hotel).  
**Mobil vor Ort:** Bushaltestelle vor dem Hotel. Mit der Erlebniskarte Brienz noch

mehr erleben: 1x Fahrt mit der Brienz Rothorn Bahn auf das Brienz Rothorn, 1x Fahrt 2. Klasse mit dem Schiff auf dem Brienzsee, 1x Eintritt in das Freilichtmuseum Ballenberg Buchbar im Hotel von ca. Juni-Oktober.

**Ausstattung:** Durch Besitzerfamilie geführtes Hotel mit 26 Zimmern, Restaurant mit guter Küche, WLAN kostenlos (im ganzen Haus), Terrasse, Lift. Kostenloser Parkplatz.

**Freizeit:** Gegen Gebühr: E-Bikes (nach Verfügbarkeit).

**Zimmer: DZ1/EZ1:** Zimmer für 1-2 Erwachsene und 1-2 Kinder bis 15 Jahre mit Bad oder Dusche, WC, Föhn, Telefon, WLAN, TV, Radio, Safe sowie Balkon.  
**DZ2/EZ2:** Zimmer für 1-2 Personen. Ausstattung wie DZ1, jedoch zur Seeseite.

**Verpflegung:** Frühstück, abends 4-Gang-Wahlmenü. Zuschläge für Silvester-Menü am 31.12., Fischbuffet am 21.7. & 11.8., Feiertagsmenü am 1.8. & Wildbuffet am 28.10. = 38 €/Person/Tag.

**Haustier:** Hunde erlaubt, ca. 15 CHF/Nacht (ohne Futter).

**Kurtaxe:** vor Ort zahlbar, ca. 3,10 CHF p. P./Nacht.

**An-/Abreise:** täglich, Mindestaufenthalt 3 Nächte.

### SPAREN

**10% Frühbuchervorteil** bei Festbuchung bis 60 Tage vor Anreise für Aufenthalt vom 26.12.-29.10.

**Sparangebot 7=6** für Aufenthalt vom 15.5.-9.7., 20.8.-17.9.  
**Sparangebot 5=4** für Aufenthalt vom 8.1.-15.5., 17.9.-29.10. Angebote sind nicht miteinander kombinierbar.

**Ermäßigung im Zustellbett**  
 3. Person (RZ1) sowie Single + Kind (DS1) bis 6 J. = 100%, 7-12 J. = 50%, 13-99 J. = 25%, 4. Person (VZ1) bis 6 J. = 100%, 7-15 J. = 50%.

1 Nacht im Doppelzimmer/  
Halbpension

pro Person ab **92 €**

ANF H/Leistung: 078410  
 ameropa.de/ach3/078410



MOBIL VOR ORT



Wohnbeispiel





MOBIL VOR ORT

KULINARISCH



## Gstaad Hotel GSTAADERHOF **AAAA**

### Ihre Vorteile

- zentrale Lage
- Restaurant Müli mit 14 Punkten Gault-Millau
- Erholung in Sauna, Dampfbad, Massage-Whirlpool, Erlebnis-dusche und Ruheraum
- 300 km Wanderwege
- 220 km Ski-Pisten in der Umgebung
- Gstaad Card für die kostenlose Nutzung des öffentlichen Verkehrs in der Destination Gstaad sowie in der Region Lenk-Simmental

**Ort:** autofreier Ferienort auf einer Höhe von ca. 1.050 m.

**Lage:** Inmitten von Gstaad. Bahnhof, Restaurants und Einkaufsmöglichkeiten im Ort sind in ca. 600 m erreichbar. Bergbahnen ca. 3 km zu Fuß

oder mit dem öffentlichen Verkehr 5-15 min. entfernt.

**Bahnstation:** Gstaad, ca. 600 m. Transfer bei An- und Abreise kostenlos (zwischen 8 und 18 Uhr, Anmeldung im Hotel).

**Mobil vor Ort:** Ab der ersten Übernachtung ist die Nutzung des öffentlichen Verkehrs mit der Gstaad Card in der Destination Gstaad sowie in der Region Lenk-Simmental kostenlos.

**Ausstattung:** Privates, familiengeführtes Hotel im Chalet-Stil mit 66 Zimmern, Restaurant Müli mit 14 Punkten Gault-Millau, Restaurant Saagi Stübli mit Schweizer Spezialitäten, Bar, WLAN kostenlos (im gesamten Haus), Lift und Garten. Gegen Gebühr:

hoteleigene Tiefgarage (ca. 13 CHF/Tag), zahlbar vor Ort. **Freizeit:** Ohne Gebühr: Wellness-Bereich mit Massage-Whirlpool, Finnischer Sauna, Erlebnisdusche, Aroma-Dampfbad sowie Ruheraum. Gegen Gebühr: Solarium und Massagen.

**Zimmer: DZ1/EZ1:** Typ Alpine. Renovierte Queen-Zimmer „Alpine“ (ca. 19 qm) für 1-2 Personen mit Queensize-Bett (1,60 m) Bad oder Dusche, WC, Föhn, Parkettboden, Telefon, WLAN, Radio, TV, Safe und Minibar sowie Aussicht auf Gstaad. **DZ2/EZ2:** Typ Panorama. Renovierte Zimmer (ca. 27 qm) für 1-2 Erwachsene und 1 Kind bis 16 Jahre, Ausstattung wie DZ1, jedoch größer mit Teppich- oder Parkettboden, Balkon und Aussicht auf die umliegenden Berge.

**Verpflegung:** Frühstück. Bei Buchung von Halbpension: abends 5-Gang-Menü (73 €/Person/Nacht).

**Haustier:** erlaubt, ca. 15 CHF/Tag (ohne Futter).

**Kurtaxe:** vor Ort zahlbar, ca. 4,90 CHF p. P./Nacht.

**An-/Abreise:** täglich. Vom 22.12.-7.1. und 3.2.-11.3. Mindestaufenthalt 7 Nächte.

**Preis/Nacht im Zustellbett** 3. Person (RZ2) bis 9 J. = 0 €, 10-16 J. = 53 €.

1 Nacht im Doppelzimmer/ Frühstück

pro Person ab **141 €**

ANF H/Leistung: 073720  
ameropa.de/ach3/073720



Vierwaldstättersee © Gettyimages.com/ChrisRinckes

## Zentralschweiz

### Berge, Seen und Geschichte

...prägen die Zentralschweiz! Direkt am Vierwaldstättersee gelegen und eingebettet in ein eindrückliches Bergpanorama ist Luzern ein wahres Besuchermagnet.

#### TIPP

**Erlebnisberg TITLIS** – mit der TITLIS Rotair, erste drehbare Luftseilbahn der Welt, geht es hinauf! Dort erwarten Sie der „Titlis Cliff Walk“, die höchstgelegene Hängebrücke Europas, Attraktionen im Gletscherpark und vieles mehr (siehe Seite 86).

**Das Schwebende Restaurant** – Im Sommer verwandelt sich die Luftseilbahn der Rigi in ein schwebendes Restaurant. Hoch über dem Vierwaldstättersee genießen Sie ein 3-Gänge-Menü. Buchen Sie Ihr exklusives Bergerlebnis hier (siehe Seite 87).



WELLNESS



## Rigi Hotel Rigi Kaltbad Swiss Quality Hotel **AAA+**

### Ihre Vorteile

- Urlaub im autofreien Bergdorf Rigi
- überwältigender Panoramablick über den Vierwaldstättersee
- direkter Zugang zum Mineralbad & Spa

**Ort:** Mit der Zahnradbahn ab Vitznau und der Luftseilbahn ab Weggis ist das autofreie Rigi Kaltbad der richtige Ort, um sich zu entspannen.

**Lage:** auf ca. 1.400 m im Bergdorf gelegen, Rigi Kulm ca. 3 km, Luzern ca. 24 km.

**Bahnstation:** Bahnhof Rigi Kaltbad ca. 100 m, Bahnhof Luzern ca. 24 km.

**Ausstattung:** Wellnesshotel mit 52 Zimmern, 3 Restaurants mit regionaler und internationaler Küche, Bar, WLAN kostenlos (im gesamten Haus), Lift, Terrasse

und Garten. Gegen Gebühr: öffentliche Parkplätze an der Talstation Weggis oder Vitznau ca. 8 CHF/Tag, zahlbar vor Ort.

**Freizeit:** Ohne Gebühr: Mineralbad & Spa über 2 Etagen gestaltet von Mario Botta. Mineralbad mit großzügigen Innen- und Außenbecken mit ca. 35 °C warmen Mineralwasser aus der Rigi-Heilquelle „Drei Schwester Brunnen“ sowie Sprudelzonen, Massagedüsen von Kopf bis Fuß, Flachwasserzone, Sprudelsitz mit Bergpanorama, Sprudelliegen und Nackenduschen, Liege- und Ruhebereich im Innenbad, Sonnendeck mit Liege- und Lounge-Bereich. Spa-Bereich mit Sauna mit Entspannungsaufgüssen, Kristallbad mit Flachwasserzone, Kräuterdampfbad, Liege- und Ruhebereich, Lounge-Bereich mit Quellwasser. Gegen

Gebühr: Massage-Anwendungen. Minigolf.

**Zimmer: DZ/EZ:** Typ Standard. Zimmer (ca. 22 qm) für 1-2 Erwachsene und 1-2 Kinder bis 15 Jahre mit Dusche, WC, Föhn, Telefon, WLAN, Radio, Kabel-TV sowie Safe. Die Zimmer sind zur Tal-Seite gelegen.

**Familienurlaub:** Spielzimmer (unbeaufsichtigt).

**Verpflegung:** Frühstück, abends 4-Gang-Menü.

**Haustier:** erlaubt, kostenlos.

**Kurtaxe:** vor Ort zahlbar, ca. 3,20 CHF p. P./Nacht.

**An-/Abreise:** täglich. Bei Anreise samstags Mindestaufenthalt 2 Nächte.

**Preis/Nacht im Zustellbett:** 3./4. Person (RZ/VZ) bis 1 J. = 0 €, 2-6 J. = 47 €, 7-15 J. = 73 €.

1 Nacht im Doppelzimmer/ Halbpension

pro Person ab **190 €**

ANF H/Leistung: 055840  
ameropa.de/ach3/055840







MOBIL VOR ORT



Wohnbeispiel DZ2

## Weggis Hotel Alexander **AAAA**

### Ihre Vorteile

- Hotel mit Privatstrand am Vierwaldstättersee
- Wellnessbereich auf ca. 1.500 qm
- kostenlose Nutzung der öffentlichen Verkehrsmittel

**Ort:** Ferienort am Ufer des Vierwaldstättersees und am Fuß des Aussichtsbirgs Rigi. Strandbad, Wasserski, Segel-/Surfschule, Bootsvermietung.

**Lage:** ruhig, auf einem großen Gartengrundstück. Zentrum ca. 700 m.

**Bahnstation:** Weggis, ca. 1 km. Transfer kostenlos (Anmeldung im Hotel).

**Mobil vor Ort:** kostenlose Nutzung der öffentlichen Verkehrsmittel in Weggis sowie zahlreiche Ermäßigungen in Weggis, Vitznau, Rigi und Greppen.

**Ausstattung:** 53 Zimmer,

Restaurant mit Terrasse und Seeblick, Bar, Aufenthaltsräume, Internetterminal (kostenlos), WLAN kostenlos (im gesamten Haus), Lift, Garten. Kostenloser Parkplatz.

**Freizeit:** Ohne Gebühr: beheizbares Freibad (ca. 12 x 6 m) mit Kinderbecken, Liegen, Sonnenschirmen, Privatbade- und Bootsanleger, Wellnesswelt „Vitalis“ auf ca. 1.500 qm mit Hallenbad, Saunagarten, Laconium, Dampfbad, Whirlpool, Erlebnisduschen, Ruheraum mit Wasserbetten und Seeblick, Vitaminbar, Fitnessraum. Leihfahrräder (nach Verfügbarkeit), Gästeprogramm. Gegen Gebühr: Beauty-/Wellnessanwendungen.

**Zimmer: DZ1/EZ1:** Zimmer für 1-2 Personen mit Bad oder Dusche, WC, Föhn, Leihbademantel und -slipper, TV, Radio,

Telefon, WLAN, Minibar, Safe, zur Bergseite. **DZ2/EZ2:** Zimmer für 1-3 Personen. Wie DZ1, jedoch zur Seeseite mit Balkon. EZ=DZ zur Alleinbenutzung.

**Verpflegung:** Frühstück. Bei Buchung von Halbpension: abends 5-Gang-Wahlmenü, 1x Woche Galadiner und Themenabend (57 €/Person/Nacht). Bei HP-Buchung obligatorisch: Zuschlag Galadiner am 20.4. und am 1.8. ca. 40 CHF/Person (vor Ort zahlbar).

**Hautier:** erlaubt, ca. 20 CHF/Nacht (ohne Futter).

**Kurtaxe:** vor Ort zahlbar, bis 31.3.: ca. 2,70 CHF sowie ab 1.4.-Mitte Oktober: ca. 4,20 CHF p. P./Nacht.

**An-/Abreise:** täglich. Vom 7.4.-30.4. und 30.7.-1.8. Mindestaufenthalt 3 Nächte.

### SPAREN

**Sparangebot 7=6** für Aufenthalt vom 2.1.-1.6., 1.9.-1.11.

**Sparangebot 5=4** bei Anreise sonntags vom 8.1.-14.5., 27.8.-15.10.

Angebote sind nicht miteinander kombinierbar.

### AMEROPA EXTRAS

Bei Buchung bis 60 Tage vor Anreise 1 Rosenblütenbad in der Softpackliege pro Vollzähler.

### Ermäßigung im Zustellbett

3. Person (RZ2) bis 6 J. = 100%, 7-12 J. = 50%, 13-15 J. = 30%, 16-99 J. = 10%, Single + Kind (DS1/DS2) bis 12 J. = 30%, Single + 2 Kinder (DK1/DK2) bis 5 J. = 100%.

1 Nacht im Doppelzimmer/ Frühstück

pro Person ab **114 €**

ANF H/Leistung: 074720  
ameropa.de/ach3/074720



MOBIL VOR ORT



## Weggis Hotel Central am See **AAA+**

### Ihre Vorteile

- direkt am Ufer des Vierwaldstättersees gelegen
- kostenlose Nutzung der öffentlichen Verkehrsmittel in Weggis

**Lage:** ruhige und zentrale Lage, direkt am Ufer des Vierwaldstättersees gelegen. Schiffsanlegestelle nach Luzern (Fähre) nur wenige Schritte entfernt.

**Bahnstation:** Weggis, ca. 500 m.

**Mobil vor Ort:** kostenlose Nutzung des Lido-Bus in Weggis sowie zahlreiche Ermäßigungen in Weggis, Vitznau, Rigi und Greppen.

**Ausstattung:** Hotel der Beau Rivage Collection mit

32 Zimmern, Restaurant mit Schweizer und Internationaler Küche, Bar, Wintergarten, Rigi-Stübli mit Kamin, Seeterrasse, WLAN (kostenlos im gesamten Haus), Lift. Gegen Gebühr: öffentliche Parkplätze (ca. 12 CHF/Tag und 20 CHF/Woche) am Hotel vorhanden.

**Freizeit:** Ohne Gebühr: beheizter Außenpool (ca. 24°C, von Mai-Oktober), Sonnenliegen und Sonnenschirm. Bootsanlegestelle mit direktem Zugang zum See.

**Zimmer: DZ1/EZ1:** Standard-Zimmer (ca. 20 qm) für 1-2 Personen und 1 Kind bis 11 J. mit Bad oder Dusche, WC, Föhn, Telefon, Kabel-TV, Radio, WLAN (kostenlos), Safe sowie Minibar, Bergsicht. **DZ2/EZ2:** Superior-Zimmer für 1-2 Personen und 1 Kind bis 11 J.

Ausstattung wie DZ1, jedoch etwas größer mit Balkon oder Terrasse sowie Seesicht.

**Verpflegung:** Frühstück. Bei Buchung von Halbpension: abends 3-Gang-Menü (53 €/Person/Nacht).

**Hautier:** erlaubt, ca. 20 CHF/Tag (ohne Futter).

**Kurtaxe:** vor Ort zahlbar, bis 31.3.: ca. 2,70 CHF sowie ab 1.4.-Mitte Oktober: ca. 4,20 CHF p. P./Nacht.

**An-/Abreise:** täglich.

### SPAREN

**10% Frühbuchervorteil** bei Festbuchung bis 31.3. für Aufenthalt vom 1.11.-1.11.

**Sparangebot 5=4** bei Anreise sonntags vom 6.11.-7.5., 1.10.-29.10. Angebote sind

nicht miteinander kombinierbar.

### Ermäßigung im Zustellbett

3. Person (RZ1/RZ2) bis 5 J. = 100%, 6-11 J. = 50%.

1 Nacht im Doppelzimmer/ Frühstück

pro Person ab **91 €**

ANF H/Leistung: 074770  
ameropa.de/ach3/074770

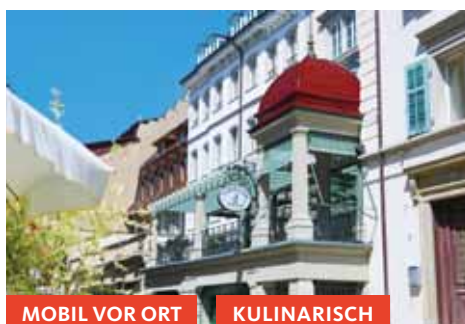

MOBIL VOR ORT

KULINARISCH



## Luzern Hotel Wilden Mann **AAAA**

### Ihre Vorteile

- Gästekarte für die kostenlose Nutzung des öffentlichen Verkehrs sowie für zahlreiche Ermäßigungen vor Ort
- Genuss pur im Restaurant Sauvage mit 14 Gault-Millau-Punkten
- Prominente Gäste wie Sophia Loren, Udo Jürgens, Herbert von Karajan, Reinhard Mey und Gert Fröbe haben hier bereits genächtigt, am Flügel gespielt oder diniert.

**Ort:** Die am buchtenreichen Vierwaldstättersee gelegene Kantonshauptstadt ist mit ihren Baudenkmalern und dem gut erhaltenen mittelalterlichen Kern ein weltbekanntes Ausflugsziel.

**Lage:** zentrale Lage, ca. 5 Gehminuten vom See und vom

Bahnhof entfernt.

**Bahnstation:** Luzern, ca. 300 m.

**Mobil vor Ort:** Gästekarte Luzern für die kostenlose Nutzung von Bus und Bahn in der Tarifzone 10 in der Stadt Luzern sowie vielfältigen Ermäßigungen für Bergbahnen, Museen und Ausflüge in der Erlebnisregion Luzern-Vierwaldstättersee. Zudem Möglichkeit zur kostenlosen Nutzung des WLAN-Netz „Free WiFi – LUZERN.COM“.

**Ausstattung:** Swiss Historic Hotel mit 500-jähriger Geschichte, 48 Zimmern, Restaurants „Burgerstube“ und „Sauvage“ (14 Gault-Millau-Punkte, komplett rauchfrei) und Burgstube, im Sommer „Geranienterrasse“, 3 Säle für Bankette. Internetstation mit Drucker (kostenlos), WLAN

(kostenlos im gesamten Haus), Lift. Gegen Gebühr: öffentliches Parkhaus „Kesselsturm“ (ca. 30 CHF/Tag).

**Zimmer: DZ/EZ:** Typ Standard. Zimmer für 1-2 Erwachsene mit Bad oder Dusche, WC, Föhn, Telefon, TV und Radio sowie WLAN (kostenlos), Safe und Minibar. **RZ:** Typ Superior. Zimmer für 1-2 Erwachsene und 1 Kind bis 16 Jahre mit Bad oder Dusche, WC, Föhn, Telefon, TV und Radio sowie WLAN (kostenlos), Safe und Minibar.

**Verpflegung:** Frühstück. Bei Buchung von Halbpension: abends 4-Gang-Menü (69 €/Person/Nacht).

**Hautier:** erlaubt, ca. 16 CHF/Nacht (ohne Futter).

**Kurtaxe:** vor Ort zahlbar, ca. 4,90 CHF p. P./Nacht.

**An-/Abreise:** täglich. Vom 24.2.-2.3. Mindestaufenthalt 3 Nächte. Keine Anreise vom 3.1.-9.2.

### SPAREN

**10% Frühbuchervorteil** bei Festbuchung bis 90 Tage vor Anreise für Aufenthalt vom 1.11.-1.11.

### AMEROPA EXTRAS

1 Flasche Mineralwasser gratis bei Anreise auf dem Zimmer.

### Preis im Zustellbett

3. Person (RZ) bis 7 J. = 40 €, 8-99 J. = 99 €.

1 Nacht im Doppelzimmer/ Frühstück

pro Person ab **99 €**

ANF H/Leistung: 055850  
ameropa.de/ach3/055850





MOBIL VOR ORT



## Luzern AMERON Luzern Hotel Flora AAAA

### Ihre Vorteile

- Gästekarte Luzern für die kostenlose Nutzung des öffentlichen Verkehrs sowie für zahlreiche Ermäßigungen vor Ort.

**Ort:** Die am buchtenreichen Vierwaldstättersee gelegene Kantonshauptstadt ist mit ihren Baudenkmalern und dem gut erhaltenen mittelalterlichen Kern ein weltbekanntes Ausflugsziel.

**Lage:** im Stadtzentrum von Luzern, in der Nähe des Hauptbahnhofs und der berühmten Kapellbrücke. Auch die Luzerner Altstadt und der Vierwaldstättersee sind in wenigen Minuten zu

Fuß zu erreichen. Die Lage im Herz von Luzern bietet den optimalen Ausgangspunkt für Sightseeing, Shoppen und Exkursionen.

**Bahnstation:** Luzern Hauptbahnhof, ca. 500 m.

**Mobil vor Ort:** Gästekarte Luzern für die kostenlose Nutzung von Bus und Bahn in der Tarifzone 10 (exkl. Schiffe) in der Stadt Luzern sowie vielfältigen Ermäßigungen für Bergbahnen, Museen und Ausflüge in der Erlebnisregion Luzern-Vierwaldstättersee. Zudem Möglichkeit zur kostenlosen Nutzung des WLAN-Netz „Free WiFi – LUZERN.COM“.

**Ausstattung:** Hotel mit

161 Nichtraucherzimmern, Restaurant BACIO DELLA MAMMA, Bar, Internet-PC, kostenloses WLAN (im gesamten Haus), Boulevard-Terrasse sowie Lift. Gegen Gebühr: öffentliches Parkhaus am Bahnhof (Spezialtarife bei Nachfrage im Hotel), Flora Parkhaus (ca. 26 CHF/Tag).

**Zimmer: DZ1/EZ1:** Standard-Zimmer für 1-2 Personen und 1 Kind bis 12 Jahre mit Bad oder Dusche, WC, Föhn, Klimaanlage, TV, Telefon, Radio, Minibar, Kaffeemaschine und Safe. **DZ2/EZ2:** Deluxe-Zimmer, gleiche Ausstattung wie DZ1/EZ1, jedoch mit inklusiver Minibar und Kissenmenü (Auswahl Ihres Lieblingskissens).

**Verpflegung:** Frühstück.

**Haustier:** erlaubt, ca. 25 CHF/Nacht (ohne Futter).

**Kurtaxe:** vor Ort zahlbar, ca. 4,40 CHF p. P./Nacht.

**An-/Abreise:** täglich.

**Ermäßigung im Zustellbett**  
3. Person (RZ1/RZ2) bis 5 J. = 100%, 6-12 J. = 50%.

1 Nacht im Doppelzimmer/  
Frühstück

pro Person ab **115 €**

ANF H/Leistung: 074715  
ameropa.de/ach3/074715



Kapellbrücke © Gettyimages.com/bluejayphoto



MOBIL VOR ORT

BAHNHOFSNAH

## Luzern Hotel Waldstätterhof AAA+

### Ihre Vorteile

- Gästekarte Luzern für die kostenlose Nutzung des öffentlichen Verkehrs sowie für zahlreiche Ermäßigungen vor Ort
- zentrale Lage, in der Nähe des Kongresszentrums
- ca. 100 m vom Bahnhof entfernt
- Restaurant mit marktfrischer Küche

**Lage:** zentrale Lage, direkt gegenüber dem Bahnhof gelegen. Ca. 200 m zur Schiffsanlegestelle und Kapellbrücke.

**Bahnstation:** Luzern, ca. 100 m.

**Mobil vor Ort:** Gästekarte Luzern für die kostenlose Nutzung von Bus und Bahn in der Tarifzone 10 (exkl. Schiffe) in der Stadt Luzern sowie vielfältigen Ermäßigungen für Bergbahnen, Museen und Ausflüge in der Erlebnisregion Luzern-Vierwaldstättersee. Zudem Möglichkeit zur kostenlosen Nutzung des WLAN-Netz „Free WiFi – LUZERN.COM“.

**Ausstattung:** Modernes Stadthotel mit 96 Zimmern, Restaurant mit marktfrischer Küche, WLAN kostenlos (im gesamten Haus), Lift. Gegen Gebühr: Parkplätze im öffentlichen Parkhaus am Bahnhof (ca. 25

CHF/Tag), zahlbar im Hotel. **Zimmer: DZ/EZ:** Zimmer für 1-2 Erwachsene und 1 Kind bis 12 Jahre mit Bad oder Dusche, WC, Föhn, Telefon, WLAN, TV, Radio, Wasserkocher und Safe.

**Verpflegung:** Frühstück. Bei Buchung von Halbpension: abends 3-Gang-Menü inklusive Salat (45 €/Person/Nacht). Silvestergala-Zuschlag 31.12. = 83 €/Person/Nacht).

**Haustier:** erlaubt, ca. 17 CHF/Tag (ohne Futter).

**Kurtaxe:** vor Ort zahlbar, ca. 4 CHF p. P./Nacht.

**An-/Abreise:** täglich.

**Ermäßigung im Zustellbett**  
3. Person (RZ) bis 12 J. = 50%.

1 Nacht im Doppelzimmer/  
Frühstück

pro Person ab **111 €**

ANF H/Leistung: 055810  
ameropa.de/ach3/055810



Historische Altstadt © Gettyimages.com/bluejayphoto





MOBIL VOR ORT

## Luzern Hotel Ambassador AAA

### Ihre Vorteile

- Gästekarte Luzern inklusive
- nahe des historischen Zentrums, Löwendenkmal und der Uferpromenade

**Ort:** siehe Seite 58.

**Lage:** zentrale Lage, ca. 700 m vom See entfernt.

**Bahnstation:** Luzern, ca. 700 m.

**Mobil vor Ort:** Gästekarte Luzern für die kostenlose Nutzung von Bus und Bahn in der Tarifzone 10 in der Stadt Luzern sowie vielfältigen Ermäßigungen für Bergbahnen, Museen und Ausflüge in der Erlebnisregion Luzern-Vierwaldstättersee. Zudem Möglichkeit zur kostenlosen

Nutzung des WLAN-Netz „Free WiFi – LUZERN.COM“.

**Ausstattung:** 3-Sterne-Hotel mit 31 Zimmern, Frühstücks-Restaurant, WLAN kostenlos (im gesamten Haus), Lift. Gegen Gebühr: öffentliche Parkplätze im Parkhaus „Löwendenkmal“ ca. 25 CHF/Tag (zahlbar vor Ort).

**Zimmer: DZ/EZ:** Standard-Zimmer (ca. 18 qm) für 1-2 Erwachsene und 1 Kind bis 14 Jahre mit Bad oder Dusche, WC, Föhn, Telefon, WLAN, Radio, TV, Minibar und Safe.  
**Verpflegung:** Frühstück.  
**Haustier:** erlaubt, ca. 20 CHF/Tier (ohne Futter).  
**Kurtaxe:** vor Ort zahlbar, ca. 4,40 CHF p. P./Nacht.

**An-/Abreise:** täglich.

**Preis/Nacht im Zustellbett** 3. Person (RZ) bis 14 J. = 40 €.

1 Nacht im Doppelzimmer/ Frühstück

pro Person ab **85 €**

ANF H/Leistung: 074716  
amerika.de/ach3/074716



## Luzern Hotel De la Paix Lucerne AAA

### Ihre Vorteile

- Gästekarte Luzern inklusive
- nahe des historischen Zentrums, Löwendenkmal und der Uferpromenade
- persönlich geführtes Hotel seit über 50 Jahren

**Ort:** siehe Seite 58.

**Lage:** zentrale Lage, ca. 700 m vom See entfernt.

**Bahnstation:** Luzern, ca. 700 m.

**Mobil vor Ort:** Gästekarte Luzern für die kostenlose Nutzung von Bus und Bahn in der Tarifzone 10 in der Stadt Luzern sowie vielfältigen Ermäßigungen für Bergbahnen, Museen und Ausflüge in der Erlebnisregion

Luzern-Vierwaldstättersee. Zudem Möglichkeit zur kostenlosen Nutzung des WLAN-Netz „Free WiFi – LUZERN.COM“.

**Ausstattung:** Familiengeführtes 3-Sterne-Hotel mit 39 Zimmern, Restaurant „Lapin“, WLAN (kostenlos im gesamten Haus), Lift. Gegen Gebühr: öffentliche Parkplätze im Parkhaus „Löwendenkmal“ ca. 25 CHF/Tag vorhanden (zahlbar vor Ort).

**Kurtaxe:** vor Ort zahlbar, ca. 4,40 CHF p. P./Nacht.

**An-/Abreise:** täglich.

**Preis/Nacht im Zustellbett** 3. Person (RZ) bis 14 J. = 40 €.

1 Nacht im Doppelzimmer/ Frühstück

pro Person ab **85 €**

ANF H/Leistung: 074717  
amerika.de/ach3/074717



MOBIL VOR ORT



## Luzern-Kriens Holiday Inn Express Luzern-Kriens AAA

### Ihre Vorteile

- Nutzung der öffentlichen Verkehrsmittel in Luzern inklusive.

**Ort:** Kriens ist die zweitgrößte Stadt des Kantons Luzern und liegt zwischen Pilatus und Sonnenberg direkt vor den Toren der Stadt Luzern.

**Lage:** Luzern ca. 3,5 km, Messe Luzern und Swissarena ca. 1,7 km. S-Bahn ca. 500 m, Haltestelle „Mattenhof“ (2 Haltestellen zur Innenstadt Luzern). Talstation des Luzerner „Hausberg“ Pilatus ist einfach zu Fuß oder mit dem Bus erreichbar.

**Bahnstation:** Luzern Hauptbahnhof ca. 3,7 km.

**Mobil vor Ort:** Nutzung der öffentlichen Verkehrsmittel in Luzern inklusive.

Bushaltestelle ca. 70 m, S-Bahn ca. 500 m.

**Ausstattung:** Hotel im komfortablen, modernen und funktionalen Design mit 160 Zimmern, Frühstücks-Restaurant, Lobby-Bar, WLAN kostenlos (im gesamten Haus), Lift sowie Außenterrasse.

**Zimmer: DZ/EZ:** Zimmer für 1-3 Personen mit Dusche, WC, Föhn, TV, Radio, Telefon, WLAN (kostenlos), Kaffee- und Wasserkocher, Bügeleisen sowie Bügelbrett.

**Verpflegung:** Frühstück.

**Haustier:** erlaubt, ca. 15 CHF/Tag (ohne Futter).

**Kurtaxe:** vor Ort zahlbar, ca. 3,50 CHF p. P./Nacht.

**An-/Abreise:** täglich.

**Preis/Nacht im Zustellbett** 3. Person (RZ) bis 5 J. = 0 €, 6-99 J. = 47 €.

1 Nacht im Doppelzimmer/ Frühstück

pro Person ab **75 €**

ANF H/Leistung: 074680  
amerika.de/ach3/074680



MOBIL VOR ORT







FIRST CLASS



Wohnbeispiel Typ DZ1

## Andermatt Radisson Blu Hotel Reussen **AAAA+**

### Ihre Vorteile

- idealer Ausgangspunkt für Fahrten mit dem Glacier Express und der Furka Dampfbahn

**Ort:** Das Bergdorf liegt im breiten Urserental (Tal der Bären) des Kantons Uri, am Schnittpunkt von vier wichtigen Alpenstraßen. Hier hat man herrliche Aussichten auf Berge, Täler und Gletscher.

**Lage:** zentral, im Ortsteil Reussen. Ca. 2 km bis ins Ski-gebiet und ca. 30 km an den Vierwaldstättersee.

**Bahnstation:** Andermatt, ca. 800 m entfernt.

**Ausstattung:** Mit modernem Design, inspiriert von einem Schweizer Chalet bietet das Hotel in 179 Zimmern und 65 Residenzen eine warme und gemütliche Atmosphäre.

Darüber hinaus verfügt das Hotel über ein Restaurant, Bar, kostenloses WLAN (im gesamten Haus), Lift sowie Terrasse. Gegen Gebühr: Garage (ca. 20 CHF/Tag).

**Freizeit:** Ohne Gebühr: Hallenbad, Whirlpool, Sauna, Dampfbad sowie Fitness-Center. Gegen Gebühr: Massage- und Kosmetikanwendungen.

**Zimmer: DZ1/EZ1:** Kategorie Standard (ca. 28 qm). Zimmer für 1-3 Personen mit Bad oder Dusche, WC, Föhn, TV, WLAN, Kaffee- & Teezubereitung, Espresso-Maschine, Safe sowie Minibar. Die Zimmer bieten Aussicht auf die Berge.

**DZ2/EZ2:** Kategorie Superior (ca. 28 qm). Zimmer für 1-3 Personen, wie DZ1/ EZ1, jedoch befinden sich die Zimmer auf der 4. und 5. Etage.

**Verpflegung:** Frühstück. Bei Buchung von Halbpension:

abends 3-Gang-Menü (73 €/ Person/Nacht). 24.12., 25.12. sowie 31.12. Buffet.

**Haustier:** erlaubt, einmalig ca. 30 CHF/bei Aufenthalt von 1-4 Nächten sowie ab 5 Nächte einmalig 60 CHF (ohne Futter).

**Kurtaxe:** inklusive.

**An-/Abreise:** täglich. Vom 1.11.-15.12., 11.4.-31.10. Vom 16.12.-7.1. und 17.2.-4.3. Mindestaufenthalt 5 Nächte. Vom 8.1.-16.2., 5.3.-10.4. Mindestaufenthalt 2 Nächte bei Anreise

Donnerstag, Freitag, Samstag

**Preis/Nacht im Zustellbett**  
3. Person (RZ1/RZ2) bis 5 J. = 0 €, 6-12 J. = 20 €, 13-99 J. = 40 €. HP-Zuschlag: bis 5 J. = 0 €, 6-12 J. = 43 € (zahlbar vor Ort).

1 Nacht im Doppelzimmer/  
Frühstück

pro Person ab **130 €**

ANF H/Leistung: 050140  
ameropa.de/ach3/050140



© Gettyimages.com/makasana

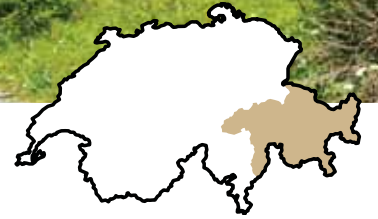

## Graubünden

Gipfel, Täler und Seen.

Ob Wanderfreund mit Gipfelambitionen, Natur- oder Kunstliebhaber – von Erholung bis Aktiv sind Sie in Graubünden genau richtig. Entdecken Sie wilde, ursprüngliche Natur, stille Bergdörfer, schneebedeckte Berge und gewaltige Gletscher. Vielfältige Ausflugsmöglichkeiten machen Graubünden so beliebt.

### TIPP

Mit dem **graubündenPASS** genießen Sie freie Fahrt im ganzen Kanton (weitere Infos siehe Seite 81).

Der **Swiss Travel Pass** ist das All-in-one Ticket für Bahn, Bus und Schiff in der ganzen Schweiz (weitere Infos siehe Seite 80).

Mit der **Arosa Card** sind die Nutzung der Bergbahnen in Arosa und Lenzerheide sowie Freizeitangebote kostenlos (bereits ab 1 Nacht).



MOBIL VOR ORT

WELLNESS

## Arosa Arenas Resort Altein **AAA**

### Ihre Vorteile

- im Sommer: Arosa Card inklusive.

**Ort:** Der traditionsreiche Bündner Ferienort Arosa liegt am Ende des romantischen Tals des Schanfigg auf rund 1.800 m. Die imposante Gipfelwelt bietet ein weitläufiges Wandergebiet im Sommer.

**Lage:** ruhig, zwischen dem Ober- und Untersee von Arosa. Zum Zentrum ca. 1 km.

**Bahnstation:** Arosa, ca. 1 km entfernt.

**Mobil vor Ort:** im Sommer: Arosa Card für die kostenlose Nutzung aller geöffneten Anlagen der Arosa Bergbahnen und Lenzerheide Bergbahnen sowie 50% Ermäßigung auf die Tarife für Tagesgäste. Der Transport von Fahrrädern ist kostenpflichtig.

**Ausstattung:** 137 Zimmer, Restaurant, Panorama-Res-

aurant mit Terrasse, Aufenthalts-, Spiel-, TV- und Billdräume, Lift, WLAN (kostenlos im gesamten Haus). Gegen Gebühr: Garage ca. 9 CHF (im Sommer) bzw. ca. 12 CHF (im Winter)/Nacht.

**Freizeit:** Ohne Gebühr: Wellnessoase mit Hallen-Solebad (2 Becken, ca. 33 °C) mit Massagedüsen, Sprudelliegen und Wildwasserkanal, Sprudelvulkan, Sauna, Sanarium, Dampfbad, Tauchbecken, Ruhepavillon. Fitnessraum. Tischtennis. Gegen Gebühr: Massagen, Billard, Tischfußball, Spielautomaten, Videospiele, Minigolf sowie Tennis.

**Zimmer: DZ1/EZ1:** Typ Nord. Fernsehfreie Zimmer für 1-2 Personen mit Dusche, WC, Föhn, Telefon, Radio und Safe. Zur Nordseite. **DZ2:** Typ Süd. Zimmer für 2 Erwachsene und 1 Kind bis 15 Jahre, wie DZ1, jedoch zur Südseite mit

großem Balkon.

**Verpflegung:** Frühstück, abends 4-Gang-Menü.

**Haustier:** erlaubt, ca. 12 CHF/Nacht.

**Kurtaxe:** vor Ort zahlbar, ca. 5,40 CHF (Winter) und ca. 7,80 CHF (Sommer) p. P./Nacht.

**An-/Abreise:** täglich. Vom 17.12.-23.12., 8.1.-27.1. und 6.3.-1.4. Mindestaufenthalt 3 Nächte. Vom 24.12.-7.1. Mindestaufenthalt 7 Nächte. Vom 28.1.-5.3. fester Aufenthalt 7 Nächte bei Anreise Samstag und Sonntag. Keine Anreise vom 2.4.-15.6.

### SPAREN

**Sparangebot 7=6** für Anreise vom 7.1.-27.1., 6.3.-1.4., 16.6.-1.10.

**Sparangebot 5=4** bei Anreise sonntags vom 18.6.-2.7., 6.8.-24.9.

Angebote sind nicht miteinander kombinierbar.

**Ermäßigung im Zustellbett**  
3. Person (RZ2) bis 11 J. = 100%, 12-15 J. = 50%. Ermäßigung im Zustellbett 2 Kinder (DK1/DK2) sowie Single mit Kind (DS1/DS2) bis 5 J. = 50%, 6-11 J. = 30%, 12-15 J. = 15%.

1 Nacht im Doppelzimmer/  
Halbpension

pro Person ab **118 €**

ANF H/Leistung: 075900  
ameropa.de/ach3/075900



Wohnbeispiel Typ DZ2





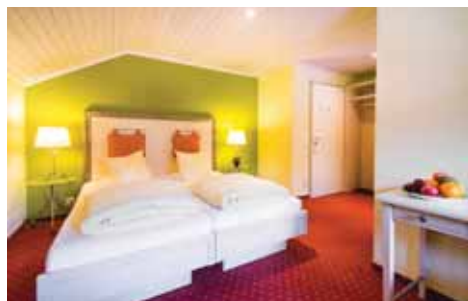

## Sedrun Hotel La Cruna AAA

### Ihre Vorteile

- Freier Eintritt in die Wellnessoase „Oasa da Ruauus“

**Ort:** In der Ferienregion Disentis Sedrun wandern Sie auf grünen Matten, rasten in Erlenwäldchen und genießen den Duft der Alpenkräuter und -blumen am Wegrand. Zahlreiche Wander- und Bike-Touren, Nordic-Walking-Routen und Badeseen locken Besucher in den obersten Teil der Surselva.

**Lage:** Im Dorfzentrum Sedrun gelegen.

**Bahnstation:** Sedrun, ca. 500 m, Disentis ca. 9 km. Transfer ab/bis Bahnhof Disentis zum Hotel in Sedrun 9 €/Person für Hin- und Rückfahrt (Leistung: 0501T3/ TR X).

**Mobil vor Ort:** Bushaltestelle ca. 200 m.

**Ausstattung:** Hotel mit 30 Zimmern, Bündnerstube „En Ca'nossa“, Restaurant, WLAN kostenlos (im gesamten Haus), Terrasse, Lift. Kostenlose, hoteleigene Parkplätze.

**Freizeit:** Ohne Gebühr: „Oasa da ruauus“ mit finnischer Sauna und Dampfbad. Fitnessgeräte sowie Solarium. Gegen Gebühr: Fahrradverleih auf Anfrage.

**Zimmer: DZ/EZ:** Typ Claudio. Zimmer für 1-2 Erwachsene und 1 Kind bis 15 Jahre mit Dusche, WC, Föhn, TV, Radio, Telefon, WLAN, Safe.

**Verpflegung:** Frühstück. Bei Buchung von Halbpension: abends 4-Gang-Menü (62 €/Person/Nacht).

**Haustier:** erlaubt, ca. 12 CHF/Tag (ohne Futter).

**Kurtaxe:** vor Ort zahlbar, ca. 4 CHF p. P./Nacht

**An-/Abreise:** täglich vom 13.5.-20.10.

**Ermäßigung im Zustellbett:** 3. Person (RZ) bis 5 J. = 100%, 6-11 J. = 50%, 12-15 J. = 25%.

1 Nacht im Doppelzimmer/ Frühstück

pro Person ab **82 €**

ANF H/Leistung: 050135  
amerika.de/ach3/050135



Davos © RenePI/gettyimages.com



## Chur, Davos, St. Moritz

Tradition, Eleganz und internationales Flair.

### Chur

Lust auf Bergzauber oder pulsieren des Stadtleben? Hier finden Sie beides: malerische Gassen, moderne Einkaufszentren, Natur pur und schneebedeckte Berge. Chur ist idealer Ausgangspunkt für Fahrten mit der Arosa Bahn, dem Bernina und Glacier Express.

### Davos

ist ein Höhenkurort mit langer Tradition. Die gesamte Ferienregion Davos Klosters bietet viel: Wandern, Biken und Skifahren lässt es sich hier hervorragend, auch für Familien.

### St. Moritz

ist einer der bekanntesten Ferienorte der Welt. In herrlicher Lage lädt es im Sommer zum Baden in Bergseen, Wandern in wunderschönen Landschaften und zu Gletscher-Ausflügen ein. Im Winter ist es einer der berühmtesten Wintersportorte der Alpen.



MOBIL VOR ORT



## Davos Hotel Strela AAA

### Ihre Vorteile

- Skipass inklusive (nicht gültig am Anreisetag)
- „Davos Klosters Premium Card“ zur kostenlosen Nutzung der Bahnstrecke Klosters-Davos sowie der Ortsbusse in Davos und Klosters inklusive

**Lage:** ruhige und zentrale Lage in Davos, zum Zentrum ca. 100 m. Talstation zum Skigebiet Jakobshorn ca. 550 m entfernt.

**Bahnstation:** Davos-Platz, ca. 500 m.

**Mobil vor Ort:** Gästekarte „Davos Klosters Premium Card“ für die kostenfreie Nutzung des öffentlichen Verkehrs, Nutzung des Winter-Gästeprogramms Inside und des Sommer-Gästeprogramms Active sowie

ermäßigte Preise für die Nutzung der Bergbahnen.

**Ausstattung:** Hotel mit 98 Zimmern, Restaurant Giodavin, Bar, Garten, WLAN kostenlos (im gesamten Haus). Gegen Gebühr: hoteleigene Parkplätze (ca. 15 CHF/Tag) oder Tiefgarage des Hotel National (ca. 18 CHF/Tag).

**Freizeit:** Ohne Gebühr: Wellnessbereich mit Sauna, Ruhe- und Kneipp-Duschen sowie Fernsehraum inkl. Billardtisch, Dartscheibe, Playstation.

**Zimmer: DZ/EZ:** Typ Standard für 1-2 Erwachsene und 1 Kind bis 17 J. inkl. Bad oder Dusche, WC, Föhn, TV, Telefon, Radio, WLAN (kostenlos) und teilweise Balkon. **RZ:** Typ Superior für 1-2 Personen und 1 Kind bis 17 Jahre. Ausstattung wie DZ nur größer.

**Verpflegung:** Frühstück. Bei Buchung von Halbpension: abends 3-Gang-Menü, ggf. in externem Restaurant, i. d. R. im Hotel (53 €/Person/Nacht).

**Haustier:** nicht erlaubt.

**Kurtaxe:** vor Ort zahlbar, ca. 5,90 CHF p. P./Nacht.

**An-/Abreise:** täglich. Vom 25.11.-31.5. Mindestaufenthalt 3 Nächte. Vom 26.8.-27.8., 2.9.-3.9., 16.9.-17.9. und 23.9.-24.9. Mindestaufenthalt 2 Nächte.

### Preis/Ermäßigung/Nacht

3. Person (RZ) bis 2 J. = 100%, 3-17 J. = bis zu 100% (Ermäßigung lt. System). Keine Ermäßigung auf den HP-Zuschlag.

1 Nacht im Doppelzimmer/ Frühstück

pro Person ab **72 €**

ANF H/Leistung: 072710  
amerika.de/ach3/072710







MOBIL VOR ORT



## Davos ALPINE INN Davos AAA+

### Ihre Vorteile

- NEU eröffnetes Hotel in zentraler Lage
- Mit der Davos Klosters Premium Card erhalten Sie zahlreiche Vorteile und Preisvergünstigungen während Ihres Aufenthaltes

**Ort:** Die höchstgelegene Stadt Europas, die sich im weiten Landwassertal über 4 km erstreckt, zählt zu den ältesten und vielseitigsten Kurorten der Alpen. Es bestehen zahlreiche Wander- und Sportmöglichkeiten. Für Abwechslung ist gesorgt: Museen, Galerien, Shopping sowie ein attraktives Nachtleben runden das Angebot ab.

**Lage:** Nahe Konferenzzentrum. Nach 1 km erreichen Sie die Schatzalpbahn und die Parsennbahn, während die Bahnhöfe Davos-Dorf und Davos-Platz 1 km entfernt sind. Zum Davosersee gelangen Sie nach 2 km.

**Bahnstation:** Davos-Platz oder Davos-Dorf, ca. 1 km.

**Mobil vor Ort:** Gästekarte „Davos Klosters Premium Card“ für die kostenfreie Nutzung des öffentlichen Verkehrs, Nutzung des Winter-Gästeprogramms Inside und des Sommer-Gästeprogramms Active sowie ermäßigte Preise für die Nutzung der Bergbahnen. Bushaltestelle Davos-Platz Post Horaluben neben dem Hotel.

**Ausstattung:** Hotel mit 48 Zimmern, Restaurant, Bar, WLAN kostenlos (im gesamten Haus), Lift sowie Terrasse. Gegen Gebühr: hoteleigene Parkplätze (ca. 20 CHF/Nacht, zahlbar vor Ort).

**Zimmer: DZ1/EZ1:** Typ Standard. Zimmer (ca. 15-18 qm) für 1-2 Personen mit Bad oder Dusche, WC, Föhn, Telefon, WLAN, Radio und TV. Stadt- oder Bergblick.

**DZ2/EZ2:** Typ Superior. Zimmer (ca. 18 qm) für 1-2 Personen. Ausstattung wie DZ1, jedoch mit Balkon.

**Verpflegung:** Frühstück. Bei Buchung von Halbpension: abends 3-Gang-Menü (47 €/Person/Nacht).

**Haustier:** erlaubt, ca. 20 CHF/Nacht (ohne Futter).

**Kurtaxe:** vor Ort zahlbar. ca. 5,90 CHF p. P./Nacht.

**An-/Abreise:** täglich.

1 Nacht im Doppelzimmer/  
Frühstück

pro Person ab **82 €**

ANF H/Leistung: 072715  
ameropa.de/ach3/072715



MOBIL VOR ORT

© Klaus Lorke, No Limit Fotodesign



Wohnbeispiel Typ DZ2



## Davos AMERON Davos Swiss Mountain Resort AAAA

### Ihre Vorteile

- 850 qm großer Wellness-Bereich
- Schlittenverleih
- Mit der Davos Klosters Premium Card erhalten Sie zahlreiche Vorteile und Preisvergünstigungen während Ihres Aufenthaltes.

**Lage:** zentral in Davos-Dorf.

**Bahnstation:** Davos-Dorf, ca. 1,2 km.

**Mobil vor Ort:** Gästekarte „Davos Klosters Premium Card“ für die kostenfreie Nutzung des öffentlichen Verkehrs, Nutzung des Winter-Gästeprogramms Inside und des Sommer-Gästeprogramms Active sowie ermäßigte Preise für die Nutzung der Bergbahnen.

**Ausstattung:** Hotel mit 148 Zimmern, Restaurant „Bacio Della Mamma“ mit

Sonnenterrasse, Bar und Lounge (mit Smokers-Lounge), WLAN kostenlos (im gesamten Haus), Lift. Gegen Gebühr: Parkplätze in der hoteleigenen Tiefgarage (ca. 25 CHF/Tag, je nach Verfügbarkeit, keine Reservierung möglich). Öffentliche Parkplätze vor dem Hotel gegen Gebühr (Nacht-Parkverbot).

**Freizeit:** Ohne Gebühr: 4 Elements-Spa auf 850 qm mit Indoor-Pool (ca. 20 x 5 m), verschiedene Saunen, Dampfbad, Erlebnisduschen sowie Ruheraum. Fitnessraum. Gegen Gebühr: 3 Beauty-Kabinen für diverse Anwendungen.

**Zimmer: DZ1/EZ1:** Typ Standard (ca. 29 qm) für 1-2 Erwachsene und 1 Kind bis 5 Jahre (im Babybett oder Bett der Eltern) mit Twin-Bed, Bad oder Dusche, WC, Föhn, Leihbademantel, TV, Telefon, Radio, Minibar (ungefüllt), Safe sowie Balkon.

**DZ2/EZ2:** Typ Comfort (ca. 29 qm) für 1-3 Personen mit Kissenmenü, Bad oder Dusche, WC, Föhn, Leihbademantel, TV, Telefon, Radio, Minibar (1. Füllung kostenlos), Safe sowie Balkon mit Bergblick.

**Verpflegung:** Frühstück.

**Haustier:** erlaubt, ca. 25 CHF/Tag (ohne Futter).

**Kurtaxe:** vor Ort zahlbar, ca. 5,90 CHF p. P./Nacht.

**An-/Abreise:** täglich. Vom 1.11.-9.4. und 4.7.-21.8. bei Anreise freitags und samstags Mindestaufenthalt 2 Nächte. Keine Anreise vom 26.12.-1.1., 13.1.-22.1. und 10.4.-15.6.

### SPAREN

**15% Frühbuchervorteil** bei Festbuchung bis 30 Tage vor Anreise für Aufenthalt vom 1.11.22-1.11.23.

**15% Ermäßigung** für

Aufenthalt ab 4 Nächten vom 1.11.-11.2., 26.2.-10.4. Sparangebote nicht gültig auf Verpflegungszuschläge und auf Familienzimmer RZ1/RZ2. Angebote sind nicht miteinander kombinierbar.

### AMEROPA EXTRAS

1 Flasche Wasser auf dem Zimmer bei Anreise. Minibar im DZ2/EZ2 inklusive.

### Preis/Nacht im Zustellbett:

3. Person (RZ1) bis 5 J. = 0 €.  
3. Person (RZ2) bis 5 J. = 0 €, 6-11 J. = 27 €, bis 12-19 J. = 66 €.

1 Nacht im Doppelzimmer/  
Frühstück

pro Person ab **112 €**

ANF H/Leistung: 073020  
ameropa.de/ach3/073020



© Klaus Lorke, No Limit Fotodesign





MOBIL VOR ORT



## Davos Hotel Ochsen 2 **AAA**

### Ihre Vorteile

- zentrale Lage nahe der Talstation der Jakobshornbahn
- mit der Davos Klosters Premium Card erhalten Sie zahlreiche Vorteile und Vergünstigungen während Ihres Aufenthaltes

**Lage:** ca. 200 m von der Haupteinkaufsstraße in Davos und der Promenade entfernt.

**Bahnstation:** Davos-Platz, ca. 350 m.

**Mobil vor Ort:** Gästekarte „Davos Klosters Premium Card“ für die kostenfreie Nutzung des öffentlichen Verkehrs, Nutzung des Winter-Gästeprogramms Inside und des Sommer-Gästeprogramms Active sowie

ermäßigte Preise für die Nutzung der Bergbahnen.

**Ausstattung:** Hotel mit Restaurant im benachbarten Hotel Ochsen, Bar, WLAN kostenlos (im gesamten Haus), Gepäckaufbewahrung. Gegen Gebühr: hoteleigene Parkplätze am Hotel (ca. 15 CHF/Nacht).

**Zimmer: DZ/EZ:** Zimmer für 1-2 Erwachsene und 1 Kind bis 17 J. mit Dusche,

WC, Föhn, Telefon, TV, Radio, WLAN (kostenlos) sowie Safe.

**Verpflegung:** Frühstück. Bei Buchung von Halbpension: abends 3-Gang-Menü (53 €/Person/Nacht).

**Haustier:** nicht erlaubt.

**Kurtaxe:** vor Ort zahlbar, ca. 5,90 CHF p. P./Nacht.

**An-/Abreise:** täglich. Vom 26.8.-27.8., 16.9.-17.9. und

23.9.-24.9. Mindestaufenthalt 2 Nächte.

**Ermäßigung im Zustellbett** 3. Person (RZ) bis 17 J. = 100%. Keine Ermäßigung auf den HP-Zuschlag.

1 Nacht im Doppelzimmer/ Frühstück

pro Person ab **72 €**

ANF H/Leistung: 055705  
ameropa.de/ach3/055705

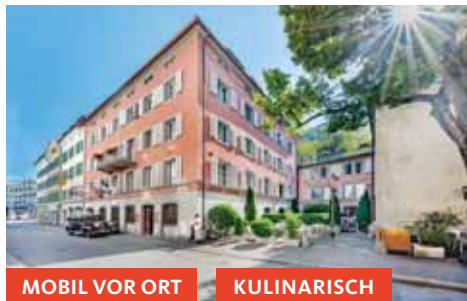

MOBIL VOR ORT

KULINARISCH



## Chur Hotel Stern Chur **AAAA**

### Ihre Vorteile

- Traditionshotel in der Churer Altstadt
- Veltliner Weinstube mit ausgezeichnete Küche
- Gästekarte Chur für u.a. die kostenlose Nutzung des öffentlichen Verkehrs

**Lage:** am Rande der Altstadt, die Haltestelle der Arosa Bahn liegt ca. 700 m entfernt.

**Bahnstation:** Chur, ca. 800 m, Taxitransfer 16 € p. P. (DZ) bzw. 32 € p. P. (EZ) pro Strecke (Leistung: 0558T8/ TR X).

**Mobil vor Ort:** Mit der Gästekarte können die Gäste ohne Aufpreis von folgenden Leistungen profitieren:

- Öffentlicher Verkehr im Stadtgebiet: Kostenlose Nutzung der öffentlichen Verkehrsmittel im Tarifverbund TransReno, Zone 1 in der 2. Klasse (ausgenommen:

Bernina und Glacier Express). Zudem ist die Gästekarte nicht gültig, wenn die Züge in Felsberg, Chur-West, Chur Altstadt Chur, Wiesental oder Haldenstein nicht halten.

- Bergbahn Hausberg Brambrüesch: Kostenlose Berg- und Talfahrt für Fußgänger. Biker und Schneesportler benötigen ein separates Ticket.

- Schwimmen: Eintritt Hallenbad & Freibad Obere Au in Chur - Museen: Kostenloser Eintritt ins Rätische Museum, Bündner Naturmuseum und Bündner Kunstmuseum

- Weitere Ermäßigungen fürs Urban Golf Chur, auf den Einzelticket ins Bahnmuseum Albul, auf den Einzelticket für Erwachsene ins Heididorf, vergünstigter Eintritt in die Viamala-Schlucht.

**Ausstattung:** Das swiss

historic Hotel Stern ist ein historisches, 360 Jahre altes Hotel im Zentrum von Chur. Das Hotel verfügt über 64 Zimmer und Restaurant „Veltliner Weinstube zum Stern“. Kostenlose Parkplätze (nach Verfügbarkeit, keine Voranmeldung möglich). Gegen Gebühr: Parkplätze in der Garage (ca. 18 CHF/Tag).

**Zimmer: DZ/EZ:** Zimmer für 1-2 Erwachsene und 1 Kind bis 16 J. im Bündnerstil aus Arvenholz mit Bad oder Dusche, WC, Föhn, Telefon, WLAN (kostenlos), TV und Radio.

**Verpflegung:** Frühstück. Bei Buchung von Halbpension: abends 3-Gang-Menü (53 €/Person/Nacht).

**Haustier:** erlaubt, ca. 20 CHF/Tag (ohne Futter).

**Kurtaxe:** inklusive.

**An-/Abreise:** täglich.

**Preis/Nacht im Zustellbett** 3. Person (RZ) bis 6 J. = 27 €, 7-16 J. = 33 €. Keine Ermäßigung auf den HP-Zuschlag.

1 Nacht im Doppelzimmer/ Frühstück

pro Person ab **119 €**

ANF H/Leistung: 055880  
ameropa.de/ach3/055880



MOBIL VOR ORT

BAHNHOFSNAH



## Chur Hotel ABC **AAAA**

### Ihre Vorteile

- gegenüber dem Bahnhof Chur
- modernstes Hotel in Chur
- Gästekarte Chur für die kostenlose Nutzung des öffentlichen Verkehrs

**Lage:** zentrale Lage im Herzen der Stadt Chur, nur wenige Schritte vom Bahnhof und dem Stadtzentrum entfernt.

**Bahnstation:** Chur, ca. 200 m.

**Mobil vor Ort:** Gästekarte Chur für die kostenlose Nutzung des öffentlichen Verkehrs sowie weitere inkludierte Leistungen und zahlreiche attraktive Ermäßigungen vor Ort. Detaillierte Beschreibung siehe oben.

**Ausstattung:** 4-Sterne-Garni-Hotel mit Frühstücksraum, Hotelbar, Internetstation

(1. Etage, kostenlos), WLAN kostenlos (im gesamten Hotel), Seminarraum und Parkplätze. Gegen Gebühr: Garage (ca. 12 CHF/Tag).

**Freizeit:** Ohne Gebühr: Spalounge mit Dampfbad, Sauna, Erlebnisduche, Ruheraum sowie ein Fitnessraum.

**Zimmer: DZ/EZ:** Zimmer für 1-3 Personen mit Bad oder Dusche, WC, Föhn, Telefon, WLAN, TV, Radio, Safe, Nespresso-Maschine und

Minibar. Klimaanlage.

**Verpflegung:** Frühstück. Bei Buchung von Halbpension: abends Menü im Restaurant „Otello“, ca. 2 Gehminuten vom Hotel entfernt (56 €/Person/Nacht).

**Haustier:** erlaubt, ca. 10 CHF/Tag (ohne Futter).

**Kurtaxe:** vor Ort zahlbar, ca. 2,35 CHF p. P./Nacht.

**An-/Abreise:** täglich.

**Preis/Nacht im Zustellbett** 3. Person (RZ) bis 3 J. = 0 €, 4-12 J. = 47€, 13-99 J. = 80 €. Keine Ermäßigung auf den HP-Zuschlag.

1 Nacht im Doppelzimmer/ Frühstück

pro Person ab **134 €**

ANF H/Leistung: 055780  
ameropa.de/ach3/055780







## Chur Hotel Chur **AAA**

### Ihre Vorteile

- familiengeführtes Hotel in 3. Generation
- zertifiziertes Bike- und Snow-Sport Hotel
- zentrale Lage am Obertor zum Eingang der Altstadt
- nahe der Haltestelle der Arosa-Bahn

**Lage:** am Eingang zur Altstadt, Haltestelle der Arosa-Bahn befindet sich gegenüber (ca. 5 Gehminuten).

**Bahnstation:** Chur, ca. 500 m. Taxitransfer 16 € p. P. (DZ) bzw. 32 € p. P. (EZ) pro Strecke (Leistung: 055774/ TR1/ TR2 X).

**Ausstattung:** 60 Zimmer, Bistro, à la carte Restaurant und Foyer für Raucher, WLAN kostenlos (im gesamten Hotel),

Wasser- und Kaffeestation, Lift. Hoteleigene Parkplätze kostenlos. Gegen Gebühr: Garage (ca. 12 CHF/Tag).

**Freizeit:** Ohne Gebühr: Kleine Ruhe-Oase mit einem Finarium und einer finnischen Sauna. Gegen Gebühr: Solarium.

**Zimmer: DZ/EZ:** Zimmer für 1-3 Personen mit Bad oder Dusche, WC, Föhn, Telefon, TV.

**Verpflegung:** Frühstück. Halbpension vor Ort buchbar.

**Haustier:** erlaubt, kostenlos.

**Kurtaxe:** inklusive.

**An-/Abreise:** täglich.

**Ermäßigung im Zustellbett**  
3. Person (RZ) bis 6 J. = 100%, 7-12 J. = 50%, 13-99 J. = 30%.

1 Nacht im Doppelzimmer/  
Frühstück  
pro Person ab **110 €**  
ANF H/Leistung: 055740  
amerika.de/ach3/055740



MOBIL VOR ORT

FIRST CLASS

## St. Moritz Grand Hotel des Bains Kempinski **AAAAA+**

### Ihre Vorteile

- Kempinski Wellness & Spa auf 2.800 qm
- 24h-Zimmer-Service
- Concierge-Service
- Kostenfreier Shuttle-Service innerhalb St. Moritz
- ab 2 Nächten: Nutzung der Bergbahnen und der öffentlichen Verkehrsmittel in St. Moritz und Oberengadin mit der Gästekarte inklusive

**Lage:** in St. Moritz Bad, direkt an der Mauritius Quelle, gegenüber der Seilbahn in das Ski- und Wandergebiet Corviglia. Direkter Anschluss an das Heilbad. Der St. Moritzersee und die umliegenden Badeseen sind zu Fuß zu erreichen.

**Bahnstation:** St. Moritz, ca. 2 km. Transfer kostenlos (Anmeldung im Hotel).

**Mobil vor Ort:** Ab 2 Nächten: Nutzung der Bergbahnen und der öffentlichen Verkehrsmittel in St. Moritz und im Verkehrsverbund Oberengadin im Sommer von Mai-Oktober inkl.

**Ausstattung:** Das bereits 1864 gebaute Grand Hotel mit 184 Zimmern bietet neben einem fantastischen Blick auf die Berge verschiedene Restaurants, die alle ausgezeichnet sind: Les Saisons mit Grill & Dine, die Enoteca mit regionaler und mediterraner Küche. Für einen kühlen Drink empfiehlt sich die Lobby & Bar. Des Weiteren verfügt das Hotel über eine separate Cigar Lounge, kostenloses WLAN (im gesamten Haus), Lift. Gegen Gebühr: Parkplatz (ca. 15 CHF/Nacht), Parkgarage (ca. 25 CHF/Nacht).

**Freizeit:** Ohne Gebühr: Auf 2.800 qm verfügt der

Kempinski Wellness & Spa über vier verschiedene Saunen, ein Dampfbad, ein Lacinium, einen Innen-Pool, Kneippbäder, einen Fitnessraum, eine Sonnenterrasse und einen separaten Ladies Spa mit Ruheraum und drei verschiedenen Saunen. Gegen Gebühr: Solarium, Massagen, Beautyanwendungen.

**Zimmer: DZ1/EZ1:** Typ Superior. Moderne Zimmer (25-32 qm) für 1-2 Personen mit Bad oder Dusche, WC, Föhn, TV, kostenloses WLAN, Minibar und Safe. Bergblick.

**DZ2/EZ2:** Typ Deluxe. Zimmer für 1-3 Personen, wie DZ1, jedoch geräumiger (ca. 33-35 qm).

**Verpflegung:** Frühstück. Bei Buchung von Halbpension: abends 3-Gang-Wahlmenü (im Sommer) bzw. 4-Gang-Wahlmenü (im Winter) oder

Themenbuffet (99 € Person/Nacht).

**Haustier:** erlaubt, ca. 50 CHF/Nacht (ohne Futter, zahlbar vor Ort).

**Kurtaxe:** vor Ort zahlbar (ca. 5 CHF/p. P./Nacht).

**An-/Abreise:** täglich vom 9.6.-25.9.

**Preis/Nacht im Zustellbett**  
3. Person (RZ) bis 5 J. = 0 €, 6-11 J. = 113 €, 12-99 J. = 225 € HP-Zuschlag: bis 5 J. = 0 €, 6-11 J. = 48 €/Person/Nacht.

1 Nacht im Doppelzimmer/  
Frühstück

pro Person ab **237 €**

ANF H/Leistung: 055910  
amerika.de/ach3/055910



Wohnbeispiel Typ DZ2



MOBIL VOR ORT

## St. Moritz Hotel Schweizerhof **AAAA**

### Ihre Vorteile

- im Zentrum von St. Moritz gelegen
- wenige Gehminuten von der Standseilbahn Chantarella entfernt
- ab 2 Nächten: Nutzung der Bergbahnen und der öffentlichen Verkehrsmittel in St. Moritz und Oberengadin mit der Gästekarte inklusive

**Lage:** zentrale Lage in St. Moritz-Dorf, ca. 10 Gehminuten vom Bahnhof entfernt.

**Bahnstation:** St. Moritz, ca. 1 km. Transfer von/bis Bahnhof/Hotel inklusive (Anmeldung im Hotel).

**Mobil vor Ort:** Ab 2 Nächten: Nutzung der Bergbahnen und der öffentlichen Verkehrsmittel in St. Moritz und im Verkehrsverbund Oberengadin im Sommer von Mai-Oktober inklusive.

**Ausstattung:** Hotel mit 82 Zimmern, Restaurant Acla, Alphütte Clavadatsch mit frischen Gerichten sowie das Stübli mit Live-Musik sowie Pianobar, Lobby und WLAN kostenlos (im gesamten Haus) sowie kostenlose Parkplätze am Hotel. Gegen Gebühr: Garage (ca. 25 CHF/Tag).

**Freizeit:** Ohne Gebühr: Erholungslandschaft mit Sauna und Dampfbad. Ein nahe gelegenes Fitnesscenter steht den Gästen unentgeltlich zur Verfügung.

**Zimmer: DZ/EZ:** Zimmer für 1-3 Personen mit Bad oder Dusche, WC, Föhn, Telefon, kostenloses WLAN, TV, Radio, Safe und Minibar. Sicht auf St. Moritz-Dorf.

**Verpflegung:** Frühstück. Bei Buchung von Halbpension: abends 4-Gang-Menü (79 € Person/Nacht).

**Haustier:** nur Hunde erlaubt, ca. 20 CHF/Tag (ohne Futter).

**Kurtaxe:** vor Ort zahlbar, ca. 5 CHF p. P./Nacht.

**An-/Abreise:** täglich. Vom 2.1.-9-2. Mindestaufenthalt 2 Nächte, vom 10.2.-12.3. Mindestaufenthalt 5 Nächte.

### SPAREN

**Sparangebot 7=6** für Anreise vom 1.11.-25.10.

**Ermäßigung/Preis/Nacht im Zustellbett**

3. Person (RZ) bis 5 J. = 100%, 6-11 J. = 50%, 12-16 J. = 30%, 17-99 J. = 132 €. Keine Ermäßigung auf den HP-Zuschlag.

1 Nacht im Doppelzimmer/  
Frühstück

pro Person ab **156 €**

ANF H/Leistung: 050170  
amerika.de/ach3/050170







MOBIL VOR ORT



MOBIL VOR ORT

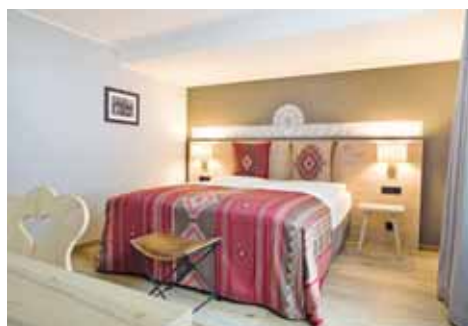

MOBIL VOR ORT



## St. Moritz Crystal Hotel **AAAA+**

### Ihre Vorteile

- zentrale Lage in der Fußgängerzone
- ab 2 Nächten: Nutzung der Bergbahnen und der öffentlichen Verkehrsmittel in St. Moritz und Oberengadin mit der Gästekarte inklusive

**Lage:** zentral in St. Moritz Dorf gelegen.

**Bahnstation:** St. Moritz, ca. 1,2 km. Transfer kostenlos (Anmeldung im Hotel)

**Mobil vor Ort:** Ab 2 Nächten: Nutzung der Bergbahnen und der öffentlichen Verkehrsmittel in St. Moritz und im Verkehrsverbund Oberengadin im Sommer von Mai - Oktober inklusive.

**Ausstattung:** Hotel mit 74 Zimmern, Restaurant Grissini

mit italienischer und mediterranean Küche, Piano-Bar, Terrasse und WLAN kostenlos (im gesamten Haus), Lift. Gegen Gebühr: Parkplätze in der Garage (ca. 25 CHF/Tag im Winter, 20 CHF/Tag im Sommer).

**Freizeit:** Ohne Gebühr: Fitnessraum mit Geräten von Technogym, Dampfbad, Aromaduschen und getrennte Sauna für Damen und Herren. Gegen Gebühr: Massage- und Körperbehandlungen.

**Zimmer: DZ/EZ:** Zimmer für 1-2 Erwachsene und 1 Kind bis 11 Jahre, mit gemütlichem Arvenholz, Bad oder Dusche, WC, Föhn, Telefon, WLAN (kostenlos), TV, Radio, Minibar (inklusive) und Safe.

**Verpflegung:** Frühstück. Bei

Buchung von Halbpension: abends 3-Gang-Menü (60 €/Person/Nacht). Am 6.1. Fischmenü gegen Aufpreis. Am 25.12.: Weihnachtsgala-Zuschlag.

**Haustier:** erlaubt, ca. 30 CHF/Tag (ohne Futter).

**Kurtaxe:** vor Ort zahlbar, ca. 3,45 CHF p. P./Nacht.

**An-/Abreise:** täglich. Vom 26.12.- 7.1. Mindestaufenthalt 6 Nächte. Keine Anreise vom 11.4. - 8.6.



**Ermäßigung im Zustellbett** 3. Person (RZ) bis 5 J. = 100%, 6-11 J. = 50%.

1 Nacht im Doppelzimmer/ Frühstück

pro Person ab **160 €**

ANF H/Leistung: 055960  
ameropa.de/ach3/055960

## St. Moritz Hotel Steffani **AAAA**

### Ihre Vorteile

- zentral im Zentrum von St. Moritz-Dorf
- familiengeführtes Hotel in der 4. Generation
- Wellness-Bereich mit geheiztem Innenpool, Dampfbad und Sauna
- ab 2 Nächten: Nutzung der Bergbahnen und der öffentlichen Verkehrsmittel in St. Moritz und Oberengadin mit der Gästekarte inklusive

**Lage:** mitten in St. Moritz, in direkter Nähe der Einkaufsstraßen und ca. 800 zum See.

**Bahnstation:** St. Moritz, ca. 800 m. Transfer kostenlos (Anmeldung im Hotel).

**Mobil vor Ort:** Ab 2 Nächten: Nutzung der Bergbahnen und

der öffentlichen Verkehrsmittel in St. Moritz und im Verkehrsverbund Oberengadin im Sommer von Mai - Oktober inklusive.

**Ausstattung:** Persönlich geführtes Traditionshaus mit 54 Zimmern im Bündnerstil mit internationaler Atmosphäre mit Restaurants „Stüva Grill“, à la carte Restaurants „Le Lapin Bleu“, 3 Bars, Diskothek, WLAN kostenlos (im gesamten Hotel), Lift, kostenloser Parkplatz (keine Reservierung möglich). Gegen Gebühr: hoteleigene Garage (ca. 25 CHF/Tag, zahlbar vor Ort).

**Freizeit:** Ohne Gebühr: Hallenbad (ca. 12,5 x 5,5 m), Sauna, Dampfbad. Gegen Gebühr: Massagen.

**Zimmer: DZ1/EZ1:** Typ Standard. Zimmer für 1-2

Personen mit Bad oder Dusche, WC, Föhn, TV, Telefon, Radio. **DZ2:** Typ Superior für 1-3 Personen wie DZ1, jedoch geräumiger und zur Südseite, teilweise mit Balkon.

**Verpflegung:** Frühstück. Bei Buchung von Halbpension: abends 3-Gang-Wahlmenü (66 €/Person/Nacht).

**Haustier:** auf Anfrage, ca. 25 CHF/Nacht (ohne Futter).

**Kurtaxe:** vor Ort zahlbar, ca. 3,45 CHF p. P./Nacht.

**An-/Abreise:** täglich. Vom 16.-23.12., 6.-7.1., 13.-14.1., 20.-21.1. und 27.-28.1. Mindestaufenthalt 2 Nächte. Vom 5.-16.2. Mindestaufenthalt 4 Nächte. Vom 24.12.-1.1. Mindestaufenthalt 10 Nächte.

### SPAREN

**10% Frühbuchervorteil** bei Festbuchung bis 45 Tage vor Anreise für Aufenthalt vom 1.11.-24.12., 2.1.-1.11.

**Sparangebot 7=6** für Aufenthalt vom 1.11.-24.12., 2.1.-2.2., 13.2.-1.11.

**Sparangebot 5=4** für Aufenthalt vom 1.11.-24.12., 2.1.-2.2., 13.2.-1.11.

Sparangebote nicht gültig auf Verpflegungszuschläge.

**Ermäßigung im Zustellbett** 3. Person (RZ) bis 5 J. = 100%, 6-15 J. = 50%, 16-99 J. = 30%.

1 Nacht im Doppelzimmer/ Frühstück

pro Person ab **141 €**

ANF H/Leistung: 055930  
ameropa.de/ach3/055930

## St. Moritz Hotel Laudinella **AAAA**

### Ihre Vorteile

- Hotel mit 6 Restaurants
- ab 2 Nächten: Nutzung der Bergbahnen und der öffentlichen Verkehrsmittel in St. Moritz und Oberengadin mit der Gästekarte inklusive

**Lage:** zentrale und ruhige Lage in St. Moritz-Bad gelegen, ca. 15 Gehminuten vom Bahnhof und ca. 5 Gehminuten von der Luftseilbahn und dem See entfernt.

**Bahnstation:** St. Moritz, ca. 1,8 km, Transfer kostenlos (Anmeldung im Hotel).

**Mobil vor Ort:** Ab 2 Nächten: Nutzung der Bergbahnen und der öffentlichen Verkehrsmittel in St. Moritz und im Verkehrsverbund Oberengadin im Sommer von Mai-Oktober inklusive.

**Ausstattung:** Hotel mit 170 Zimmern, 6 Restaurants: Stüva (Buffet), Siam Wind (asiatisch), Restaurant Corvatsch, Pizzeria Caruso (italienisch) sowie Le Carnotzet (Fondue, Raclette), Hotel- und Kellerbar, und Snacks im Take-Away. WLAN (im gesamten Hotel kostenlos), Internetterminal und Lifts. Parkplatz (nach Verfügbarkeit). Gegen Gebühr: Garage (ca. 25 CHF/Tag).

**Freizeit:** Ohne Gebühr: Sauna und Dampfbad. OVAVERVA & SPA (öffentliches Hallenbad in ca. 5 Minuten). Gegen Gebühr: Massagen.

**Zimmer: DZ1/EZ1:** Typ Standard. Zimmer für 1-2 Erwachsene und 1 Kind bis 15 Jahre mit Bad oder Dusche, WC, Föhn, Telefon, Internetanschluss, TV, Radio, Wecker und Safe sowie Wasserkocher und Tee. **DZ2/EZ2:** Typ Modern Superior.

Zimmer für 1-2 Erwachsene und 1 Kind bis 15 Jahre. Ausstattung wie DZ1, jedoch renoviert und mit Blick Richtung Corviglia und Hotelgarten.

**Verpflegung:** Frühstück. Bei Buchung von Halbpension: abends Buffet (64 €/Person/Nacht).

**Haustier:** erlaubt, ca. 20 CHF/Tag (ohne Futter).

**Kurtaxe:** vor Ort zahlbar, ca. 3,45 CHF p. P./Nacht.

**An-/Abreise:** täglich. Vom 20.12.-2.1. Mindestaufenthalt 5 Nächte.

### SPAREN

**Sparangebot 5=4** für Aufenthalt vom 3.1.-30.1. und 4.9.-1.11.

**Sparangebot 7=6** für Aufenthalt vom 1.11.-20.12., 3.1.-30.1., 11.3.-20.6. und 4.9.-1.11.

### AMEROPA EXTRAS

Eintritt in das OVAVERVA & SPA inklusive.

**Ermäßigung im Zustellbett** 3. Person (RZ/RZ2) bis 2 J. = 100%, 3-15 J. = 50%.

1 Nacht im Doppelzimmer/ Frühstück

pro Person ab **132 €**

ANF H/Leistung: 055950  
ameropa.de/ach3/055950







MOBIL VOR ORT

## St. Moritz Hotel Soldanella AAA

### Ihre Vorteile

- Terrasse mit Blick auf den See
- Wellnessbereich mit Aromagrotte, Sauna und Dampfbad
- ab 2 Nächten: Nutzung der Bergbahnen und der öffentlichen Verkehrsmittel in St. Moritz und Oberengadin mit der Gästekarte inklusive

Verkehrsmittel in St. Moritz und im Verkehrsverbund Oberengadin im Sommer von Mai - Oktober mit der Gästekarte inklusive.

**Ausstattung:** Hotel mit 35 Zimmern, à la carte Restaurant, Bar, Sonnenterrasse, Aufenthaltsraum und Billardzimmer, WLAN kostenlos (im gesamten Haus), Lift. Einige wenige hoteleigene Parkplätze vor dem Hotel (nach Verfügbarkeit, keine Reservierung möglich).

**Freizeit:** Ohne Gebühr: im Winter: „Yemaya-Spa“ mit Sauna, 2 Dampfbäder sowie Erlebnisduschen. Gegen Gebühr: im Sommer: „Yemaya-Spa“ mit Sauna, 2 Dampfbäder sowie Erlebnisduschen (Kosten 25 CHF/Person). Massagen.

**Lage:** in zentraler, ruhiger Lage in St. Moritz-Dorf mit Blick auf den See.

**Bahnstation:** St. Moritz, ca. 1 km entfernt. Transfer 8 €/Person für Hin- und Rückfahrt (Leistung: 0559T0/ TR X).

**Mobil vor Ort:** Ab 2 Nächten: Nutzung der Bergbahnen und der öffentlichen

**Zimmer: DZ/EZ:** Zimmer für 1-2 Erwachsene und 1 Kind bis 12 Jahre mit Bad oder Dusche, WC, Föhn, Telefon, WLAN (kostenlos), Sat-TV, Safe, Radio und Minibar.

**Verpflegung:** Frühstück. Bei Buchung von Halbpension: abends 3-Gang-Menü (43 €/Person/Nacht).

**Haustier:** erlaubt, ca. 20 CHF/Tag (ohne Futter).

**Kurtaxe:** inklusive.

**An-/Abreise:** täglich. Vom 16.12.-4.5. Mindestaufenthalt 2 Nächte.

**Ermäßigung im Zustellbett** 3. Person (RZ) bis 6 J. = 50%, 7-12 J. = 30%.

1 Nacht im Doppelzimmer/ Frühstück

pro Person ab **122 €**

ANF H/Leistung: 055900  
ameropa.de/ach3/055900



## St. Moritz Hotel Corvatsch AAA

### Ihre Vorteile

- ab 2 Nächten: Nutzung der Bergbahnen und der öffentlichen Verkehrsmittel in St. Moritz und Oberengadin mit der Gästekarte inklusive

**Ausstattung:** Hotel mit 28 Zimmern mit handgeschnitzten Möbeln im typisch engadiner Stil, Restaurant mit Italienischer und Schweizer Küche sowie Grillspezialitäten, Bar, Lift, WLAN kostenlos (im gesamten Haus), Terrasse. Gegen Gebühr: hoteleigene Parkplätze (ca. 15 CHF), sowie Garage (ca. 25 CHF/Nacht), zahlbar vor Ort.

**Freizeit:** Ohne Gebühr: OVA-VERVA & SPA (öffentliches Hallenbad in ca. 5 Minuten).

**Lage:** zentrale und ruhige Lage in St. Moritz-Bad gelegen, ca. 1,5 km vom Bahnhof und ca. 500 m von der Luftseilbahn und dem See entfernt.

**Bahnstation:** St. Moritz, ca. 1,5 km. Transfer kostenlos (Anmeldung im Hotel).

**Mobil vor Ort:** Ab 2 Nächten: Nutzung der Bergbahnen und der öffentlichen Verkehrsmittel in St. Moritz und im Verkehrsverbund Oberengadin im Sommer von Mai - Oktober mit der Gästekarte inklusive.

abends 3-Gang-Menü oder Buffet (64 €/Person/Nacht).

**Haustier:** nicht erlaubt.

**Kurtaxe:** vor Ort zahlbar, ca. 3,45 CHF p. P./Nacht.

**An-/Abreise:** täglich. Vom 20.12. - 2.1. Mindestaufenthalt 5 Nächte.

### SPAREN

**Sparangebot 7=6** für Aufenthalt vom 9.12.-20.12.,

3.1.-30.1., 11.3.-27.3., 3.6.-20.6., 4.9.-16.10.

**Sparangebot 5=4** für Aufenthalt vom 3.1.-30.1., 4.9.-16.10.

**Ermäßigung im Zustellbett** 3. Person (RZ) bis 2 J. = 100%, 3-15 J. = 50%.

1 Nacht im Doppelzimmer/ Frühstück

pro Person ab **105 €**

ANF H/Leistung: 072850  
ameropa.de/ach3/072850



MOBIL VOR ORT



## St. Moritz Hotel Hauser AAA

### Ihre Vorteile

- familiengeführtes Hotel
- hoteleigene Confiserie
- ab 2 Nächten: Nutzung der Bergbahnen und der öffentlichen Verkehrsmittel in St. Moritz und Oberengadin mit der Gästekarte inklusive

**Ausstattung:** Nichtraucher-Hotel mit 51 Zimmern, à la carte Restaurant mit einheimischer, regionaler und internationaler Küche, eine große Terrasse, RooBar, hauseigene Konditorei, WLAN kostenlos (im gesamten Hotel), Lift. Gegen Gebühr: Parkplätze vor dem Hotel (ca. 10 CHF), hoteleigene Parkplätze im Parkhaus (ca. 20 CHF/Nacht).

**Freizeit:** Ohne Gebühr: im Juli und August Live-Musik im Restaurant/Terrasse.

**Lage:** zentral in St. Moritz-Dorf nahe der Fußgängerzone gelegen.

**Bahnstation:** St. Moritz, ca. 1 km. Nur etwa 7 Gehminuten (bergauf) mit Schräglift/ Rolltreppe. Transfer kostenlos von 8-18h (Anmeldung im Hotel).

**Mobil vor Ort:** Ab 2 Nächten: Nutzung der Bergbahnen und der öffentlichen Verkehrsmittel in St. Moritz und im Verkehrsverbund Oberengadin im Sommer von Mai-Oktober mit der Gästekarte inklusive.

**Haustier:** Nicht erlaubt.

**Kurtaxe:** inklusive.

**An-/Abreise:** täglich. Vom 27.1.-11.3. Anreise Freitag und Samstag, Mindestaufenthalt 2 Nächte. Vom 13.3.-30.4. Anreise Sonntag-Donnerstag.

**Ermäßigung im Zustellbett** 3. Person (RZ) bis 6 J. = 100%, 7-15 J. = 50%, 16-99 J. = 30%.

1 Nacht im Doppelzimmer/ Frühstück

pro Person ab **126 €**

ANF H/Leistung: 055920  
ameropa.de/ach3/055920



MOBIL VOR ORT







## Pontresina Berghaus Diavolezza AA

### Ihre Vorteile

- Übernachten auf dem Berg Diavolezza in knapp 3.000 m Höhe
- Genießen Sie ein Bad im höchsten Whirlpool im Freien
- Einzigartiger Blick von der Terrasse des Hotels auf die Berggruppe Bernina

**Ort:** Herrliche Arvenwälder umrahmen den Engadiner Ferien- und Höhenkurort mit seinen stilvollen Hotelbauten aus der Belle Epoque-Zeit und einem Dorfbild wie aus dem Märchenbuch. Umringt vom beeindruckenden Bernina-Massiv verzaubert das historisch gewachsene Bergdorf (ca. 1.800 m ü. d. M.) bereits bei der Ankunft. **Lage:** auf ca. 3.000 m auf dem Berg Diavolezza gelegen, Fahrt

ab Pontresina im Winter mit der Seilbahn, im Sommer zusätzlich über eine 2-stündige Wanderung erreichbar. Pontresina ca. 10 km, St. Moritz, ca. 13 km, Morteratschgletscher, ca. 2,6 km.

**Bahnstation:** Bahnhof Pontresina zur Talstation: ca. 10 km, Bahnhof Bernina Diavolezza zur Talstation: ca. 140 m.

**Ausstattung:** Das Swiss Lodge Berghaus Diavolezza empfängt Sie mit 10 Zimmern, Restaurant mit Spezialitäten aus der Region und dem italienischen Valtellina, kostenloses WLAN sowie einer Terrasse mit einem einzigartigen Blick über die Bernina Berggruppe. Kostenloser Parkplatz an der Talstation.

**Freizeit:** Ohne Gebühr: Wanderungen, Klettersteige, kostenloser Verleih eines Fernglas von SWAROVSKI OPTIK.

360° Bergerlebnis mit einer VR-Brille – das höchstgelegene Virtual Reality Erlebnis der Welt. Gegen Gebühr: Außenwhirlpool, Picknickkorb für Grillstelle (Juli-September).

**Zimmer: DZ/EZ:** Typ Classic. Zimmer (ca. 16 qm) für 1-2 Personen mit Dusche und WC inkl. An- und Abreise mit der Seilbahn ab/bis Talstation.

**Verpflegung:** Frühstück, abends 4-Gang-Menü.

**Haustier:** erlaubt, ca. 20 CHF/ Aufenthalt (ohne Futter).

**Kurtaxe:** inklusive.

**An-/Abreise:** täglich vom 1.5.-31.10.

1 Nacht im Doppelzimmer/ Halbpension

pro Person ab **194 €**

ANF H/Leistung: 055600  
ameropa.de/ach3/055600



## Pontresina Grand Hotel Kronenhof AAAAA+

### Ihre Vorteile

- 2.000 qm Kronenhof Spa
- Restaurant mit 16 Gault-Millau-Punkten
- Concierge-Service
- Kostenfreier Shuttle-Service von/zum Bahnhof
- Greenfee und Nutzung der Kulm Tennisplätze
- Bergbahn inklusive

16 Gault-Millau-Punkten, Le Pavillon, Kronenhof Bar & Lounge zu den besten Luxus- und Wellness-Hotels der Schweiz. Das Hotel verfügt weiterhin über Fumoir, kostenloses WLAN (im gesamten Haus), Lift und Garten. Gegen Gebühr: hoteleigene Parkplätze in der Tiefgarage (ca. 33 CHF/Tag im Winter, ca. 27 CHF/Tag im Sommer). Voranmeldung erforderlich, zahlbar vor Ort.

**Freizeit:** Ohne Gebühr: Kronenhof Spa auf ca. 2.000 qm mit Schwimmbad (ca. 29°C), Kinderpool (ca. 34°C), Erlebnis-Bad (ca. 34°C), Finnische Damen- und Gemischt-Sauna (ca. 80°C-90°C), Bio-Sauna für Damen (ca. 60°C), Steingrotte-Dampfbad (ca. 45°C), Sole-Grotte (ca. 45°C), Relaxing-Grotte (ca. 34°C), Kneipp-Fußweg und Ruhe-raum mit Kamin (ca. 37°C).

Fitnessbereich mit Technogym Geräten, Kursprogramm mit Aqua Gym, Aqua Step, TRX, Faszientraining, Power Circuits (vor Ort anmelden), 9-Loch-Golfplatz des Kulm Hotel in St. Moritz mit Pitch-, Chipping und Puttingarea inklusive Übungsbunker. Gegen Gebühr: Kosmetik- und Massage-Behandlungen, Private Spa Suite, Personal Training, Pilates, Yoga, Schwimmtraining.

**Zimmer: DZ1/EZ1:** Typ Superior. Zimmer (ca. 32 qm) für 1-2 Personen mit Bad oder Dusche, WC, Föhn, Telefon, WLAN, Radio, Sat-TV, Streaming-Dienste, iPod-Dockingstation, Minibar, Kaffeemaschine und Safe. Teppichboden. **DZ2/EZ2:** Typ Deluxe Premium. Zimmer (ca. 38 qm) für 1-3 Personen, Ausstattung wie DZ1, jedoch größer und mit Sitzzecke, Sofa und Balkon oder Terrasse

zur Südseite. Parkettboden. **Verpflegung:** Frühstück. Bei Buchung von Halbpension (60 €/Person/Nacht): abends Gourmet-Dine-Around in den Restaurants des Kronenhof oder im Schwesterhotel Kulm Hotel in St. Moritz.

**Haustier:** erlaubt, ca. 45 CHF/Tag (ohne Futter).

**Kurtaxe:** inklusive.

**An-/Abreise:** täglich. Keine Anreise vom 16.12.-8.1., 3.2.-4.3., 10.4.-22.6., 21.7.-12.8.

**Ermäßigung im Zustellbett**  
3. Person (RZ2) bis 5 J. = 100%, 6-11 J. = 70-100%, 12-99 J. = 50%. HP-Zuschlag: bis 5 J. = 100%, 6-11 J. = 33-47 €.

1 Nacht im Doppelzimmer/ Frühstück

pro Person ab **226 €**

ANF H/Leistung: 073310  
ameropa.de/ach3/073310



# Genfersee

Alpen, Weinterrassen und Uferpromenaden.

Mildes Klima, die Berge der Alpen als beeindruckende Kulisse und UNESCO-geschützte Weinterrassen – das zieht nicht nur See-Fans an den Genfersee.

Auch Kultur- und Musikinteressierte, Genießer und Wanderer finden hier eine abwechslungsreiche und vielseitige Region.

Entdecken Sie die lebendigen Städte Vevey oder Montreux, berühmt durch das Montreux Jazz Festival.

### TIPP

Mit der **Montreux Riviera Card** vor Ort sparen.

**Regionalpass Genfersee-Alpen** – ideal, wenn Sie viel erleben möchten (weitere Informationen siehe S. 81).





MOBIL VOR ORT



Wohnbeispiel Typ DZ2

## Montreux Golf-Hotel René Capt **AAAA**

### Ihre Vorteile

- Montreux Riviera Card für die kostenlose Nutzung des öffentlichen Verkehrs

**Ort:** Weltbekannter Ferienort mit mildem Klima und einer wundervollen Aussicht über den See, zu den schneebedeckten Bergen des Wallis und Savoyens. 11 km lange Seepromenade.

**Lage:** Direkt an der Seepromenade (Fußgängerzone) mit schöner Aussicht über den See, auf das berühmte Schloss Chillon und die Savoyer Berge. Ortszentrum ca. 400 m. Hinter dem Haus führt eine Straße und die Bahnlinie her.

**Bahnstation:** Montreux, ca. 500 m.

**Mobil vor Ort:** Montreux Riviera Card für die freie Fahrt auf dem lokalen Busnetz VMCV

an der ganzen Riviera, 50% Ermäßigung auf Ausflüge mit zahlreichen Bahnen, den Schiffen der CGN sowie bei zahlreichen Museen und Vergnügungsparks. Nächste Haltestelle ca. 450 m.

**Ausstattung:** Hotel im Stil der „Belle Epoque“ mit 75 Zimmern, Restaurant mit gehobener, marktfrischer Küche, Bar, WLAN kostenlos (im gesamten Haus), Lift, Aufenthaltsräume, Panoramaterasse, Gartenanlage mit Palmen und Liegewiese am See. Gegen Gebühr: Überdachter Parkplatz (ca. 18 CHF/Nacht).

**Zimmer: DZ1/EZ1:** Zimmer für 1-3 Personen mit Bad oder Dusche, WC, Föhn, TV, Telefon, WLAN (kostenlos), Radio, Safe. Zur Seite bzw. Rückseite. **DZ2/EZ2:** wie DZ1, jedoch zur

Seeseite mit Balkon oder auf Gartenebene.

**Verpflegung:** Frühstück. Bei Buchung von Halbpension: abends 4-Gang-Menü (43 €/Person/Nacht).

**Hautier:** erlaubt, ca. 15 CHF/Nacht, jedoch nicht im Restaurant und Frühstücksraum.

**Kurtaxe:** vor Ort zahlbar, ca. 8 CHF p. P./Nacht.

**An-/Abreise:** täglich vom 30.3.-29.10.

### SPAREN

**10% Frühbuchervorteil** bei Festbuchung bis 31.3. für Aufenthalt vom 30.3.-30.10. **Sparangebot 7=6** für Aufenthalt vom 30.3.-26.5., 17.7.-30.10. Sparangebote nicht gültig auf Verpflegungszuschläge.

**Ermäßigung im Zustellbett** 3. Person (RZ1/RZ2) bis 6 J. = 100%, 7-18 J. = 50%, 19-99 J. = 20%, Single + Kind (DS1) bis 18 J. = 50%.

1 Nacht im Doppelzimmer/ Frühstück

pro Person ab **92 €**

ANF H/Leistung: 078510  
ameropa.de/ach3/078510



MOBIL VOR ORT



## Montreux Hôtel Masson **AAA**

### Ihre Vorteile

- Das Hôtel Masson ist ausgezeichnet von ICO-MOS für seine hervorragende Erhaltung und Gastfreundschaft.
- Montreux Riviera Card für die kostenlose Nutzung des öffentlichen Verkehrs

**Lage:** In Veytaux, einem kleinen Dorf ca. 3 km von Montreux entfernt. Das Schloss Chillon erreichen Sie in ca. 700 m. Die Weinberge sind ca. 18 km entfernt. Nächste Bushaltestelle in ca. 200 m.

**Bahnstation:** Montreux, ca. 2,6 km.

**Mobil vor Ort:** Montreux Riviera Card für die freie Fahrt auf dem lokalen Busnetz VMCV an der ganzen Riviera, 50% Ermäßigung auf Ausflüge mit zahlreichen Bahnen, den

Schiffen der CGN sowie bei zahlreiche Museen und Vergnügungsparks.

**Ausstattung:** Das Hôtel Masson ist das älteste historische Hotel in der Gegend von Montreux-Vevey und Mitglied der Swiss Historic Hotels. Das elegante Gebäude im Stil der Belle Epoque stammt aus dem Jahr 1829 und verfügt über 31 Zimmer, ein Restaurant mit guter, authentischer Küche, Bar, WLAN kostenlos (im gesamten Haus), Terrasse sowie einen Garten. Das Interieur spiegelt die zeitlose Eleganz der Vergangenheit wieder. Es verfügt über Wohnbereiche mit originalen Gemälden und Möbeln aus dem 19. Jahrhundert. Das Hotel verfügt über keinen Lift. Gegen Gebühr: Hoteleigene Parkplätze, ca 10 CHF/Tag, sowie öffentliche Parkplätze

am Hotel gegen Gebühr vorhanden.

**Freizeit:** Gegen Gebühr: Sauna und Whirlpool zur exklusiven Nutzung, ca. 13 CHF/Tag.

**Zimmer: DZ/EZ:** Typ Romantik (ca. 20-22 qm). Zimmer für 1-2 Personen mit Bad oder Dusche, WC, Föhn, Telefon, WLAN, Radio, Kabel-TV, Safe und Minibar. Dorf- oder Bergseite.

**Verpflegung:** Frühstück. Bei Buchung von Halbpension: abends 4-Gang-Menü (50 €/Person/Nacht).

**Hautier:** erlaubt, ca. 7 CHF/Tag (ohne Futter).

**Kurtaxe:** vor Ort zahlbar, ca. 3 CHF p. P./Nacht.

**An-/Abreise:** täglich.

### SPAREN

**10% Frühbuchervorteil** bei Festbuchung bis 30 Tage vor Anreise für Aufenthalt vom 1.11.-1.11.

**Sparangebot 4=3** für Aufenthalt vom 1.11.-31.12., 1.3.-30.4., 1.10.-1.11.

Angebote sind nicht miteinander kombinierbar.

**Ermäßigung im Zustellbett** 3./4. Person (RZ/VZ) bis 7 J. = 100%, 8-14 J. = 50%.

1 Nacht im Doppelzimmer/ Frühstück

pro Person ab **80 €**

ANF H/Leistung: 078550  
ameropa.de/ach3/078550



MOBIL VOR ORT

BAHNHOFSNAH



## Vevey Astra Hotel Vevey **AAAA**

### Ihre Vorteile

- zentrale Lage am Bahnhof Vevey in der Nähe des Genfersees
- Wellnesbereich
- Montreux Riviera Card für die kostenlose Nutzung des öffentlichen Verkehrs

**Ort:** Vevey liegt auf 383 m ü. d. M. unmittelbar am See mit prächtigem Blick auf das Alpenpanorama. Das außerordentlich, milde Klima, die Weinberge, die zahllosen Ausflugsziele der Region und die stolzen Schaufelraddampfer auf dem See zeichnen die Stadt am Genfersee aus.

**Lage:** Zentral in Vevey. Nach Montreux ca. 6 km.

**Bahnstation:** Vevey, ca. 200 m.

**Mobil vor Ort:** Montreux Riviera Card mit freier Fahrt auf dem lokalen Busnetz VMCV an der ganzen Riviera, 50%

Ermäßigung auf Ausflüge mit zahlreichen Bahnen, auf Ausflüge mit dem Schiff von CGN sowie auf zahlreiche Museen und Vergnügungsparks.

**Ausstattung:** Hotel mit 100 modernen Zimmern, historische Brasserie „La Coupole 1912“ mit traditionellen und internationalen Gerichten, Wintergarten „Le Pavillon“ sowie Lobby-Bar & Lounge, kostenloses WLAN (im gesamten Haus), Lift sowie Dachterrasse mit Astra-Bar. Gegen Gebühr: Tiefgarage, ca. 20 CHF (je nach Verfügbarkeit, keine Vorreservierung möglich, zahlbar vor Ort.)

**Freizeit:** Ohne Gebühr: City Panoramic SPA & Fitness auf dem Dach mit Panoramaterasse mit Außen-Whirlpool, Sauna und Hammam sowie Herz-Kreislauf-Fitness. Gegen Gebühr: Solarium.

**Zimmer: DZ1/EZ1:** Zimmer (ca. 25 qm) für 1-2 Personen mit Bad oder Dusche, WC, Föhn, WLAN (kostenlos), Telefon, Radio, TV, Klimaanlage, Safe, Minibar.

**Verpflegung:** Frühstück.

**Hautier:** auf Anfrage, ca. 20 CHF pro Nacht (ohne Futter, zahlbar vor Ort).

**Kurtaxe:** vor Ort zahlbar, ca. 4 CHF p. P./Nacht.

**An-/Abreise:** täglich.

**Preis/Nacht im Zustellbett** 3. Person (RZ) bis 1 J. = 0 €, 2-15 J. = 66 €, 16-99 J. = 93 €.

1 Nacht im Doppelzimmer/ Frühstück

pro Person ab **143 €**

ANF H/Leistung: 078580  
ameropa.de/ach3/078580







MOBIL VOR ORT



## Vevey Modern Times Hotel **AAAA**

### Ihre Vorteile

- verkehrsgünstige Lage zwischen Montreux und Lausanne
- in der Nähe des interaktiven Museum „Chaplin's World“
- Montreux Riviera Card inklusive

**Ort:** Vevey liegt auf 383 m ü. d. M. unmittelbar am See mit prächtigem Blick auf das Alpenpanorama. Das außerordentlich milde Klima, die Weinberge, die zahllosen Ausflugsziele der Region und die stolzen Schaufelraddampfer auf dem See zeichnen die Stadt am Genfersee aus.

**Lage:** verkehrsgünstig, ca. 2 km vom Stadtzentrum Vevey und Chaplin's World-Museum entfernt.

**Bahnstation:** Vevey, ca. 2 km entfernt.

**Mobil vor Ort:** Montreux Riviera Card für die freie Fahrt im lokalen Busnetz VMCV an der ganzen Riviera, 50% Ermäßigung auf Ausflüge mit zahlreichen Bahnen, den Schiffen der CGN sowie bei zahlreichen Museen und Vergnügungsparks. S-Bahnhaltestelle: Chateau d'Hauteville ca. 100 m entfernt.

**Ausstattung:** 136 Zimmer und Juniorsuiten zum Thema

des Artists Charlie Chaplin, mit Times Grill für hochwertiges Fleisch, serviert mit saisonalem Gemüse und begleitet von Weinen aus der Region oder aus anderen Gegenden, mit der Times Bar, kostenloses WLAN (im gesamten Haus), Lift, Terrasse und Garten. Gegen Gebühr: hoteleigene Parkplätze vor dem Hotel sowie Tiefgarage, ca. 18 CHF/Tag.

**Freizeit:** Ohne Gebühr: Fitnessbereich mit Laufbändern, Ergometern und Rudergeräten sowie Harteln und Seilzügen für Krafttraining.

**Zimmer:** DZ/EZ: Typ Modern Room (ca. 24 qm). Zimmer für 1-2 Erwachsene und 1 Kind bis 15 Jahre mit Dusche, WC, Föhn, Telefon, WLAN, Radio, Sat-TV, Klimaanlage, Safe sowie Nespresso-Maschine.

**Verpflegung:** Frühstück. Bei Buchung von Halbpension: abends 3-Gang-Menü (56 € Person/Nacht, 24.12./25.12. 101 €/Person/Nacht, 31.12. 163 €/Person).

**Haustier:** erlaubt, ca. 30 CHF/Tag (ohne Futter).

**Kurtaxe:** vor Ort zahlbar, ca. 4 CHF p. P./Nacht.

**An-/Abreise:** täglich.

### SPAREN

**10% Frühbuchervorteil** bei Festbuchung bis 30 Tage vor Anreise für Aufenthalt vom 1.11.-29.6., 16.7.-1.11.

**10% Frühbuchervorteil** bei Festbuchung bis 60 Tage vor Anreise für Aufenthalt vom 29.6.-16.7. Angebote sind nicht miteinander kombinierbar.

**Preis/Nacht im Zustellbett**  
3. Person (RZ) bis 2 J. = 0 €, 3-15 J. = 66 €. HP-Zuschlag: bis 2 J. = 0 €, 3-15 J. = 28 €.

1 Nacht im Doppelzimmer/  
Frühstück

pro Person ab **110 €**

ANF H/Leistung: 078560  
ameropa.de/ach3/078560

### Zu Besuch bei Charlie Chaplin

- 1 Nacht inkl. Frühstück
- 1 Willkommensgetränk bei Anreise im Hotel
- 1x 3-Gang-Abendessen am Tag der Anreise
- 1x Eintritt in das Museum Chaplin's World
- Transfer zum Museum
- 1 Charlie Chaplin Souvenir

pro Person ab **253 €**

Leistung: 078565/DZ L  
ameropa.de/ach3/078565  
(Verlängerungsnacht laut System)



Chaplins World™ © Bubbles Incorporated



Matterhorn © DeveyF/Gettyimages.com



## Wallis

Berge, Gletscher und Reben.

Mit seiner vielfältigen Landschaft, den majestätischen Viertausendern und faszinierenden Gletschern ist das Wallis wahrlich ein Kanton der Gegensätze. Die häufig autofreien Urlaubsorte versprühen noch immer das typische Flair Schweizer Bergdörfer.

### TIPP

#### Sunset Dinner Matterhorn

Das Matterhorn ist einer der bekanntesten Berge der Welt. Erleben Sie beim Sunset Dinner Matterhorn glacier paradise einen Sonnenuntergang für alle Sinne. Während sich die Sonne mit einem atemberaubenden Schauspiel

hoch über der Zermatter Bergwelt verabschiedet, genießen Sie auf 3.883 m ein köstliches Drei-Gänge-Menü. Weitere Informationen auf Seite 88.





BAHNHOFSNAH

## Brig Hotel Stockalperhof **AAAA**

### Ihre Vorteile

- zentrale Lage in Brig und zum Stockalperschloss

**Lage:** zentrale Lage in Brig und zum Stockalperschloss, nächste Bushaltestelle: ca. 50 m.

**Bahnstation:** Brig, ca. 400 m.

**Ausstattung:** Boutique-Hotel mit 32 Zimmern, Restaurant „La Terrazza“, Bar, Café „La Piazzetta“, WLAN kostenlos

(im gesamten Haus), Lift und Garten mit Terrasse. Gegen Gebühr: Öffentliche Parkplätze im Parkhaus vor Ort (ca. 15 CHF/Tag).

**Zimmer: DZ1/EZ1:** Typ Cosy. Zimmer für 1-2 Personen mit Bad oder Dusche, WC, Föhn, Telefon, Sat-TV, WLAN und Sicht auf die pittoreske Altstadt. **DZ2:** Typ Premium. Zimmer für 2-3 Personen mit Bad und separatem WC, Föhn, Telefon, Sat-TV, WLAN sowie

Schlafsofa und Südbalkon mit freier Sicht auf das Simplongebirge, 2.-4. Stockwerk.

**Verpflegung:** Frühstück. Bei Buchung von Halbpension: 3-Gang-Menü (47 €/Person/Nacht).

**Haustier:** nicht erlaubt.

**Kurtaxe:** vor Ort zahlbar, ca. 2 CHF p. P./Nacht.

**An-/Abreise:** täglich.

**Preis/Nacht im Zustellbett**  
3. Person (RZ) bis 3 J. = 0 €, 4-99 J. = 40 €. Keine Ermäßigung auf den HP-Zuschlag.

1 Nacht im Doppelzimmer/ Frühstück

pro Person ab **95 €**

ANF H/Leistung: 055680  
ameropa.de/ach3/055680



Wohnbeispiel Typ DZ1



BAHNHOFSNAH

## Brig Hotel Victoria **AAA**

### Ihre Vorteile

- gegenüber dem Bahnhof gelegen

**Ort:** 684 m ü. d. M. An einem der schönsten Pässe, dem Simplonpass gelegen, besticht das historische Städtchen Brig mit seinem prächtigen Stockalperpalast, den Patrizierhäusern und heimeligen Gaststätten. Umgeben von majestätischen Bergriesen lohnt ein Ausflug

zum Aletschgletscher, dem längsten Eisstrom der Alpen.

**Lage:** zentrale Lage, Interlaken ca. 89 km, Bern ca. 110 km.

**Bahnstation:** Brig, ca. 100 m.

**Ausstattung:** Familiengeführtes Hotel mit 37 Zimmern, Restaurant, Terrasse mit Stadtblick sowie Bar, Lift. Kostenlose Parkplätze.

**Zimmer: DZ/EZ:** Zimmer für

1-3 Personen mit Bad oder Dusche, WC, Föhn, Telefon, WLAN (kostenlos), TV, Radio und Safe.

**Verpflegung:** Frühstück.

**Haustier:** erlaubt, kostenlos.

**Kurtaxe:** inklusive.

**An-/Abreise:** täglich. Keine Anreise 9.11.-14.12., 11.4.-23.4.

**Ermäßigung im Zustellbett**  
3. Person (RZ) bis 5 J. = 100%, 6-12 J. = 50%, 13-99 J. = 10%.

1 Nacht im Doppelzimmer/ Frühstück

pro Person ab **86 €**

ANF H/Leistung: 055690  
ameropa.de/ach3/055690



BAHNHOFSNAH

## Täsch Hotel City **AAA**

### Ihre Vorteile

- Halbpension inklusive
- Einzelzimmer = Doppelzimmer zur Alleinbenutzung

**Ort:** Täsch bei Zermatt auf 1.440 m. Kleines Bergdorf am Fuße des Matterhorns. Nach Zermatt mit seinem grandiosem Skigebiet ca. 6 km – Pendelzüge alle 20 Minuten. In Täsch: Loipe, Übungslift, Eisbahn, Rodelbahn.

**Lage:** zentral, mit Aussicht auf das Kleine Matterhorn.

**Bahnstation:** Täsch, ca. 50 m.

**Ausstattung:** Familiär geführtes Hotel mit 41 Zimmern, Restaurant mit originellem Felsenkeller, à la carte Restaurant, Bar, Aufenthaltsraum mit Kamin sowie Lift. Gegen Gebühr:

Garage (ca. 9 CHF/Nacht).

**Freizeit:** Ohne Gebühr: Sauna, Dampfbad, Ruheraum.

**Zimmer: DZ1/EZ1:** Zimmer für 1-2 Personen (ca. 18 qm) mit Dusche, WC, Föhn, TV, Telefon, Radio und Balkon. Zur Nordseite. EZ=DZ zur Alleinbenutzung.

**DZ2/EZ2:** Zimmer für 1-3 Personen (ca. 22 qm). Wie DZ1, jedoch mit Bad, WC und zur Süd-/Westseite. EZ=DZ zur Alleinbenutzung. **DZ3:** Zimmer für 2-3 Personen (ca. 28 qm). Wie DZ2, jedoch geräumiger.

**Verpflegung:** Frühstück, abends 4-Gang-Menü.

**Haustier:** erlaubt, ca. 8 CHF/Nacht.

**Kurtaxe:** vor Ort zahlbar, ca. 3 CHF p. P./Nacht.

**An-/Abreise:** täglich vom 3.12.-15.4. Mindestaufenthalt 4 Nächte.

### SPAREN

**Sparangebot 4=3** für Aufenthalt vom 3.12.-25.12., 7.1.-11.2., 11.3.-16.4.

**Sparangebot 7=6** für Aufenthalt vom 2.1.-16.4.

**Sparangebot 7=5** für Aufenthalt vom 3.12.-25.12.

Angebote sind nicht miteinander kombinierbar.

**Ermäßigung im Zustellbett**  
3. Person (RZ2/RZ3) bis 5 J. =

100%, 6-12 J. = 50%, 13-16 J. = 30%. Single + Kind (DS1/DS2) bis 5 J. = 100%, 6-12 J. = 50%. 2 Kinder im DZ (DK1/DK2) bis 12 J. = 30%.

1 Nacht im Doppelzimmer/ Halbpension

pro Person ab **89 €**

ANF H/Leistung: 075200  
ameropa.de/ach3/075200







Zermatt © Gettyimages.com/CAHKT

# Zermatt

Bergdorf am Matterhorn.

Ein Ort der Superlative inmitten einer traumhaften Ski- und Wanderregion. Der autofreie Ort hat seinen typischen Charakter erhalten und bietet nahezu unbegrenzte Ausflugsmöglichkeiten. Das Matterhorn, 38 Viertausender, Skifahren an 365 Tagen im Jahr und die schönsten Wanderwege mit großartigen

Panoramaaussichten sind nur einige Beispiele dafür. Herzlich willkommen in der „Sonnenstube der Schweiz“, denn das Gebiet um Zermatt ist das sonnigste der Schweiz.

## TIPPS

### Überwältigendes Panorama

...und den vielleicht schönsten Blick auf das Matterhorn bietet der Gornergrat. Mit der Zahnradbahn geht es von Zermatt über Brücken, durch Tunnel und vorbei an Gebirgsseen zum Gipfel (siehe Seite 90).



FIRST CLASS KULINARISCH

## Zermatt Mont Cervin Palace AAAAA

### Ihre Vorteile

- Transfer zum/vom Hotel mit einer typischen roten Pferdekutsche
- Wellness & Spa-Bereich auf 1.700 qm
- Gourmetrestaurants
- Concierge-Service
- alkoholfreie Getränke in der Minibar inklusive

Lounge, Terrasse, Garten, WLAN kostenlos (im gesamten Haus) und Lift. Gegen Gebühr: Parkplätze am Welcome Parking in Täsch (Zermatt ist autofrei).

**Freizeit:** Ohne Gebühr: Wellness & Spa-Bereich auf 1.700 qm mit Schwimmbad (ca. 28°C), 2 Whirlpools mit Bergblick, (Tiefe ca. 1,45 m, ca. 35°C), Kinderbecken (Tiefe ca. 40 cm), Außenbecken und Liegewiese. Saunabereich mit Finnischer Sauna (ca. 85°C, täglich wechselndes Aufgussaroma), Biosauna (ca. 50-60°C, mit Farblichttherapie), Dampfbäder (ca. 40-50°C), Fußbäder, ein Ruhebereich mit Wärmeliegen, Fitnessraum mit Kraft- und Cardiobereich. Auf Wunsch Personal Trainer. Gegen Gebühr: Spa- und Kosmetikbehandlungen.

**Zimmer:** **DZ1:** Typ Alpine

Classic. Zimmer für 2 Personen (ca. 25-28 qm) mit Badewanne, separater Dusche und abgetrenntem WC, Föhn, Bademantel, Telefon, TV, WLAN, Kaffeemaschine, Minibar und Safe. Bergblick. **EZ1:** Typ Alpine Only me. Zimmer für 1 Person (ca. 18-20 qm) mit Bad-Duschkombination und WC, Föhn, Bademantel, Telefon, TV, WLAN, Kaffeemaschine, Minibar und Safe. Blick auf das Zermatter Dorfleben. **DZ2:** Typ Alpine Superior. Zimmer für 2 Erwachsene und 1 Kind bis 15 Jahre (ca. 34-37 qm). Ausstattung wie DZ1, jedoch größer, mit Bergblick sowie teilweise mit Balkon.

**Verpflegung:** Frühstück. Bei Buchung von Halbpension (112 € Person/Nacht): Abendessen im hoteleigenen Speisesaal „Le Restaurant“ (im Winter, im Sommer wird

ein Menü im Grill serviert) oder „Dine Around“-Angebot, z. B. Schweizerhof Kitchen, La Muña, Cheese Factory.

**Hautier:** erlaubt, ca. 40 CHF/Tag (ohne Futter, vor Ort zahlbar).

**Kurtaxe:** vor Ort zahlbar, ca. 3 CHF p. P./Nacht.

**An-/Abreise:** täglich vom 9.12.-23.9.

**Ermäßigung im Zustellbett** 3. Person (RZ2) bis 8 J. = 100%, 9-15 J. = 20%. HP-Zuschlag: bis 8 J. = vor Ort zahlbar, 9-15 J. = 76 €.

1 Nacht im Doppelzimmer/ Frühstück

pro Person **ab 243 €**

ANF H/Leistung: 056080  
amerika.de/ach3/056080



Joseph's Bar

**Lage:** im Herzen von Zermatt.

**Bahnstation:** Zermatt, ca. 300m. Transfer kostenlos (Anmeldung im Hotel).

**Ausstattung:** 51 Zimmer, 99 Suiten, ausgezeichnete Restaurants: Le Restaurant (Gourmet-Dining), Grill Le Cervin (Fleischspezialitäten), Myoko Restaurant (Sushi- und Teppanyaki-Kreationen), Ristorante Capri (Mediterrane Küche, nur im Winter). Joseph's Bar mit Pianounterhaltung, Davidoff



## Zermatt BEAUSITE Zermatt AAAAA+

### Ihre Vorteile

- ruhige Lage
- Traditionshotel von 1907 in neuem Design
- Spa- und Wellnessbereich mit Outdoor-Infinity-Pool, Sauna und Hamam

**Bahnstation:** Zermatt, ca. 500 m. Transfer kostenlos (Anmeldung im Hotel).

**Ausstattung:** Elegantes Ferienhotel mit 67 Zimmern und Suiten, Restaurant mit vielseitigen kulinarischem Angebot, Piano-Bar mit offenem Kamin, WLAN kostenlos (im gesamten Hotel) und Lift.

**Freizeit:** Ohne Gebühr: Wellnessbereich mit Hallenbad

(ca. 15 x 7 m), Whirlpool, Outdoor-Infinity-Pool, Finnische Sauna (ca. 90°C), Heusauna (ca. 60°C) und Dampfbad (ca. 45°C), Vitarium (Niedrigtemperatur-Sauna) sowie Physio-Therm-Infrarotkabine und Ruhebereich.

**Zimmer:** **DZ/EZ:** Zimmer (ca. 29-33 qm) für 1-2 Personen mit Bad oder Dusche, WC, Telefon, WLAN, Sat-TV, Lavazza-Kaffeemaschine,

Wasserkocher und Tee sowie Zimmersafe und Bademantel.

**Verpflegung:** Frühstücksbuffet mit Front Cooking von 7-11 Uhr.

**Hautier:** erlaubt, ca. 25 CHF/Nacht (ohne Futter).

**Kurtaxe:** vor Ort zahlbar, ca. 3 CHF p. P./Nacht.

**An-/Abreise:** täglich vom 18.11. - 29.10.



Wohnbeispiel



1 Nacht im Doppelzimmer/ Frühstück

pro Person **ab 107 €**

ANF H/Leistung: 075240  
amerika.de/ach3/075240





BAHNHOFSNAH

## Zermatt Hotel Alex **AAAA+**

### Ihre Vorteile

- ruhig und nahe dem Bahnhof gelegen
- Wellness-Bereich mit Jacuzzi, Sauna und überdachtem Pool
- Zimmer teilweise mit eigenem Whirlpool

**Lage:** zentral, ca. 5 Gehminuten vom Bahnhof entfernt.

**Bahnstation:** Zermatt, ca. 150 m. Transfer 7 €/Person Hin- und Rückfahrt (Leistung: 0560T0/TR X).

**Ausstattung:** 1961 erbautes rustikales und romantisches Hotel mit 84 Zimmern, Lounge und Cocktail-Bar, Alex Grill mit Fleisch und Fisch Spezialitäten, sowie Bodega Bacchus mit Weinkeller, Terrasse, Garten, Wintergarten,

Konferenzzimmer, „Smokies Corner“, WLAN (kostenlos im gesamten Hotel), Lift.

**Freizeit:** Ohne Gebühr: Wellnessbereich mit romantischem Grottschwimmbad (ca. 20 x 25 m) mit einem Whirlpool inklusive Massage-sitzen und -düsen, Luftsprudelliegen und Schwalldusche, Bio- und Finnische Sauna, Erlebnisdusche, Dampfbad, Fitnessraum mit Technogym-Geräten, Badminton, Tischtennis, ein Squashcourt und eine neu konzipierte Tennis-halle sowie eine Internet-Corner. Gegen Gebühr: Solarien, Massage- und Kosmetikanwendungen.

**Zimmer: DZ/ EZ:** Typ Classic. Zimmer für 1-2 Personen, Badezimmer mit Whirlpool,

WC, Föhn, Bademantel, Slipper, Telefon, TV/Radio, WLAN, Kühlschrank und Safe.

**Verpflegung:** Frühstück. Bei Buchung von Halbpension: abends 4-Gang-Menü (40€/Person/Nacht, ab 24.5. buchbar).

**Haustier:** erlaubt, kostenlos (nicht im Speisesaal).

**Kurtaxe:** vor Ort zahlbar, ca. 3 CHF/p. P./Nacht.

**An-/Abreise:** täglich.

**Ermäßigung im Zustellbett**  
3. Person (RZ) bis 9 J. = 100%,  
10-15 J. = 50%, 16-99 J. = 30%.

1 Nacht im Doppelzimmer/  
Frühstück  
pro Person ab **156 €**

ANF H/Leistung: 056000  
ameropa.de/ach2/056000



## Zermatt SWISS ALPINE HOTEL ALLALIN **AAAA+**

### Ihre Vorteile

- zentrale Lage in Zermatt
- Alpine Spa mit Finnischer Sauna, Bio-Sauna, Aroma- und Sole-Dampfbad und großzügigem Ruheraum

**Lage:** zentrale Lage.

**Bahnstation:** Zermatt, ca. 700 m. Nächster Fernbhf (ICE/JC/EC): Visp, ca. 36 km. Transfer 14 €/Person für Hin- und Rückfahrt (Leistung: 0560T1/TR X).

**Ausstattung:** Garni-Hotel, 30 Zimmer, Bar und Lounge, Sonnenterrasse/Garten.

**Freizeit:** Ohne Gebühr: ALPINE SPA WELLNESS & SILENCE mit Sanarium, Finnische Sauna, Sole-Dampfbad, Aroma-Dampfbad sowie Erholungs- bzw. Ruheraum. Gegen Gebühr: Massage, Private Jacuzzi und Wohlfühlbad.

**Zimmer: DZ/EZ:** Zimmer für 1-2 Erwachsene und 1 Kind bis 11 Jahre mit Bad und WC, Föhn, Telefon, TV, Radio und

Safe, Minibar oder Getränkeauswahl sowie Balkon.

**Verpflegung:** Frühstück. Bei Buchung von Halbpension (48 €/Person/Nacht): abends 4-Gang-Menü im Restaurant „Chez Max“ (im Hotelgebäude) gültig vom 1.7. bis 31.10.

**Haustier:** nicht erlaubt.

**Kurtaxe:** vor Ort zahlbar, ca. 3 CHF/p. P./Nacht.

**An-/Abreise:** täglich. Vom

4.12.-10.12., 8.1.-31.1., 26.3.-4.4., 16.4.-25.5. Anreise Sonntag bis Donnerstag. Keine Anreise vom 25.4.-25.5.

**Ermäßigung im Zustellbett**  
3. Person (RZ) bis 3 J. = 100%,  
4-11 J. = 50%.

1 Nacht im Doppelzimmer/  
Frühstück

pro Person ab **140 €**

ANF H/Leistung: 056010  
ameropa.de/ach3/056010



## Zermatt Hotel Alpenblick **AAA**

### Ihre Vorteile

- ruhige Lage
- Traditionshotel seit 1903

**Lage:** zentral und mit Blick zum Matterhorn, ca. 150 m von der Haupteinkaufsstraße entfernt.

**Bahnstation:** Zermatt, ca. 1 km. Transfer 15 €/Person für Hin- und Rückfahrt (Leistung: 0570T0/TR X).

**Ausstattung:** 32 Nichtraucherzimmer, Bar, Bonatti-Stube, Terrasse, Salon und Leseraum, Degustationsweinkeller. Geheizter Skiraum mit Skischuhwärmer.

**Freizeit:** Gegen Gebühr: Fitnessraum und Sauna.

**Zimmer: DZ/EZ:** Zimmer für 1-2 Personen, mit Bad oder Dusche, WC, Föhn, Telefon, TV, Radio, WLAN kostenlos

(im gesamten Hotel), Safe, Minibar und Wasserkocher (Kaffee- & Teeset).

**Verpflegung:** Frühstück.

**Haustier:** erlaubt, ca. 15 CHF/Nacht (ohne Futter).

**Kurtaxe:** vor Ort zahlbar, ca. 3 CHF/p. P./Nacht.

**An-/Abreise:** täglich vom 20.12.-23.9.

**Ermäßigung im Zustellbett**  
3. Person (RZ) bis 1 J. = 100%,  
2-5 J. = 50%, 6-12 J. = 30%.

1 Nacht im Doppelzimmer/  
Frühstück

pro Person ab **105 €**

ANF H/Leistung: 057000  
ameropa.de/ach3/057000







BAHNHOFSNAH



Matterhorn © Oliver Tjaden



## Zermatt Hotel La Ginabelle **AAAA+**

### Ihre Vorteile

- zentrale Lage, nur 2 Minuten zu den Bergbahnen
- exklusiver Wellnessbereich „GinaSPA“ mit 3 Außenpools von 34 °C
- hervorragende Gourmetküche

**Lage:** zentrale Lage in Zermatt, ca. 10 Gehminuten vom Bahnhof entfernt. Ca. 2 Minuten zu den Bergbahnen.

**Bahnstation:** Zermatt, ca. 1 km. Transfer kostenlos (Anmeldung im Hotel).

**Ausstattung:** 45 Zimmer, Restaurant mit Gourmetküche, Bar, WLAN kostenlos (im gesamten Haus) sowie Lift.

**Freizeit:** Ohne Gebühr: Wellnessbereich GinaSPA auf 2 Etagen mit Innen- & Außenpool (ca. 34 °C), 2 Whirlpools (ca. 37 °C), getrennter Familien- & Erwachsenenbereich, 5 verschiedene Saunen und Bäder. Gegen Gebühr: Beauty- & Vitalbehandlungen.

**Zimmer: DZ/EZ:** Zimmer für 1-2 Erwachsene und 1 Kind bis

11 Jahre mit Bad oder Dusche, WC, Föhn, Telefon, TV, Radio, Safe, Kaffeemaschine inkl. Kapseln, Minibar und Balkon.

**Verpflegung:** Frühstück. Bei Buchung von Halbpension: abends 5-Gang-Menü (53 €/Person/Nacht, nicht möglich vom 23.4.-10.5.).

**Haustier:** nicht erlaubt.  
**Kurtaxe:** inklusive.

**An-/Abreise:** täglich. Keine Anreise vom 21.12.-9.1., 10.2.-5.3., 31.3.-16.4.

**Ermäßigung im Zustellbett**  
3. Person (RZ) bis 3 J. = 100%,  
4-11 J. = 30%.

1 Nacht im Doppelzimmer/  
Frühstück

pro Person ab **192 €**

ANF H/Leistung: 056030  
amerika.de/ach3/056030



## Zermatt Hotel Butterfly **AAA**

### Ihre Vorteile

- ca. 150 m zum Bahnhof und der Gornergrat Bahn
- wenige Schritte vom Zentrum mit seinen Bars und Restaurants entfernt
- alle Zimmer mit Balkon

**Lage:** zentral und ruhig gelegen, ca. 5 Gehminuten ins Zentrum und zum Bahnhof.

**Bahnstation:** Zermatt, ca. 200 m. Transfer inklusive (zwischen 7 und 19 Uhr, Anmeldung im Hotel).

**Ausstattung:** Hotel mit 61 Zimmern, Restaurant mit frischer und authentischer Küche Italiens, Bar sowie Billard-Raum, WLAN kostenlos (im gesamten Hotel), Lift.

**Freizeit:** Ohne Gebühr: Wellnessbereich mit finnischer Sauna, Infrarotkabine und Dampfbad. Gegen Gebühr: Massagen.

**Zimmer: DZ/EZ:** Zimmer für 1-3 Personen mit Bad oder Dusche, WC, Föhn, Telefon, WLAN (kostenlos), TV und Safe. Tee- und Wasserkocher sowie Minibar auf Anfrage (gegen Gebühr).

**Verpflegung:** Frühstück. Bei Buchung von Halbpension: abends 4-Gang-Menü (40 €/Person/Nacht).

**Haustier:** auf Anfrage, ca. 15 CHF/Tag (ohne Futter).

**Kurtaxe:** vor Ort zahlbar, ca. 3 CHF/p. P./Nacht.

**An-/Abreise:** täglich. Vom

2.12.-14.4. Anreise Montag - Donnerstag, keine Anreise Freitag - Sonntag.

**Ermäßigung/Preis/Nacht im Zustellbett:**  
3. Person (RZ) bis 5 J. = 100%,  
6-11 J. = 53 €, 12-99 J. = 66 €. HP-Zuschlag: bis 11 J. = 20 €, 12-99 J. = 35 €.

1 Nacht im Doppelzimmer/  
Frühstück

pro Person ab **105 €**

ANF H/Leistung: 056020  
amerika.de/ach3/056020







BAHNHOFSNAH

## Zermatt Hotel Holiday AAA

### Ihre Vorteile

- ruhige Lage
- Standseilbahn Sunnegga ca. 200 m vom Hotel entfernt
- alle Zimmer mit Balkon

**Lage:** ruhige Lage, nahe Ski- und Wandergebiet Sunnegga. Die Gornergrat Bahn und die Bushaltestelle für die Klein Matterhorn-Bahn sind in wenigen Minuten zu Fuß erreichbar.

**Bahnstation:** Zermatt, ca. 500 m. Transfer 7 € pro Person für Hin- und Rückfahrt. (Leistung: 0560T4/TR X).

**Ausstattung:** Hotel im alpinen Stil mit 36 Zimmern, Restaurant „La Calèche“ mit authentischer Küche, Bar, mit Sonnenterrasse

(nur im Sommer), WLAN kostenlos (im gesamten Haus), Lift.

**Zimmer: DZ/EZ:** Zimmer für 1-2 Personen mit Bad oder Dusche, WC, Föhn, Telefon, TV, Safe und Minibar sowie Balkon.

**Verpflegung:** Frühstück. Bei Buchung von Halbpension: abends 4-Gang-Menü (31 €/Person/Nacht, buchbar vom 2.1.-7.6.)

**Haustier:** erlaubt, ca. 12 CHF/Tag (ohne Futter).

**Kurtaxe:** vor Ort zahlbar, ca. 3 CHF/p. P./Nacht.

**An-/Abreise:** täglich. Vom 22.12.-7.1. Anreise So-Do. Keine Anreise vom 25.12.-7.1. und 4.4.-7.6.

**Ermäßigung im Zustellbett** 3./4. Person (RV/VZ) bis 5 J. = 100%, 6-11 J. = 50%, 12-99 J. = 30%.

1 Nacht im Doppelzimmer/ Frühstück

pro Person ab **97 €**

ANF H/Leistung: 056040  
amerika.de/ach3/056040



Lugano © Gettyimages.com/Mor65

## Tessin

Das Tor zum Süden.

Die mediterrane Seele der Schweiz, das Tessin, empfängt Sie mit italienischem Flair, mildem Klima und Palmen. Lassen Sie sich verzaubern vom Charme des Lago Maggiore und des Luganer Sees und freuen Sie sich auf malerische Orte und Buchten. Die Städte Locarno und Lugano laden zum Flanieren und Genießen ein.

### TIPP

Für alle Hotelaufenthalte im Tessin erhalten Sie das **Ticino Ticket**.



MOBIL VOR ORT

## Locarno Hotel & Lounge Lago Maggiore AAAA

### Ihre Vorteile

- direkt gegenüber dem See
- kostenlose Nutzung von Fahrrädern sowie praktische Waschanlage, abschließbare Garage für Fahrräder und E-Bike-Ladestation
- nachhaltige Energiegewinnung dank Fotovoltaik-Anlage und Wärmepumpe
- Ticino Ticket für die kostenlose Nutzung der öffentlichen Verkehrsmittel im gesamten Kanton Tessin

**Lage:** in zentraler Lage, an der Seepromenade von Locarno-Muralto, ca. 600 m zur Piazza Grande.

**Bahnstation:** Locarno, ca. 100 m.

**Mobil vor Ort:** Ticino Ticket für die kostenlose Nutzung

der öffentlichen Verkehrsmittel im gesamten Kanton Tessin.

**Ausstattung:** Hotel unter dem Motto „active lifestyle“ mit Blick auf den Hafen an zentraler Lage in Locarno-Muralto. Das Hotel bietet 46 trendige Zimmer und Suiten, Lounge mit großer Terrasse, Bar, kostenloses WLAN (im gesamten Haus) und Lift. Gegen Gebühr: hoteleigene Tiefgarage (ca. 24 CHF/Tag) mit Ladestation für E-Autos.

**Freizeit:** Ohne Gebühr: Fitnesscenter mit neusten Technogym-Geräten. Kostenlose Nutzung von Fahrrädern und E-Bike-Ladestation. Gegen Gebühr: Personal-Training und Outdoor-Couch, abschließbare Garage sowie Waschanlage für Fahrräder (ca. 2 CHF/Tag).

**Zimmer: DZ1/EZ1:** Typ Active

(ca. 30 qm). Zimmer für 1-2 Personen mit Dusche, WC, TV, Radio, WLAN, Nespresso-Kaffeemaschine, Minibar und Safe sowie Balkon. Die Zimmer befinden sich im 1. Stockwerk mit partieller Seesicht und verfügen über einen anti-allergenen Bodenbelag, sind schallsoliert sowie klimatisiert. **DZ2/RZ2:** Typ Exclusive (ca. 30 qm). Zimmer für 2-3 Personen. Ausstattung wie DZ1, jedoch mit Seeblick.

**Verpflegung:** Frühstück.

**Haustier:** erlaubt, ca. 25 CHF/Tag (ohne Futter).

**Kurtaxe:** vor Ort zahlbar, ca. 4,50 CHF p. P./Nacht.

**An-/Abreise:** täglich vom 3.2.-31.10. Vom 6.4.-10.4. und 17.5.-20.5. Mindestaufenthalt 2 Nächte. Keine Anreise vom 13.7.-23.7. und 2.8.-12.8.

### SPAREN

**5% Frühbuchervorteil** bei Festbuchung bis 30 Tage vor Anreise.

### Preis im Zustellbett

3. Person (RZ2) bis 5 J. = 0 €, 6-12 J. = 40 €, 13-99 J. = 70 €.

1 Nacht im Doppelzimmer/ Frühstück

pro Person ab **145 €**

ANF H/Leistung: 050210  
amerika.de/ach3/050210







MOBIL VOR ORT

BAHNHOFSNAH



## Locarno Hotel Geranio au Lac **AAA**

### Ihre Vorteile

- direkt an der Seepromenade gelegen
- Ticino Ticket für kostenlose Nutzung der öffentlichen Verkehrsmittel im gesamten Kanton Tessin

**Ort:** Bekanntes Urlaubsziel am nördlichen Teil des Lago Maggiore, berühmt für sein mildes Klima, die südliche Vegetation, die malerische Altstadt und die eindrucksvolle Alpenkulisse. Sehr gute Sport- und Unterhaltungsmöglichkeiten und zahlreiche Veranstaltungen.

**Lage:** An der Uferpromenade des Lago Maggiore, nur 100 m vom Bahnhof Locarno und vom Stadtzentrum entfernt.

**Bahnstation:** Locarno, ca. 200 m.

**Mobil vor Ort:** Ticino Ticket für die kostenlose Nutzung der öffentlichen Verkehrsmittel im gesamten Kanton Tessin.

**Ausstattung:** Garni-Hotel mit 42 Zimmern, Frühstücksraum, „Coffee-Corner“, Bibliothek, WLAN kostenlos (im gesamten Haus), Lift und Terrasse. Gegen Gebühr: Öffentliche Parkplätze.

**Freizeit:** Ohne Gebühr: Fahrradvermietung.

**Zimmer: DZ/EZ:** Comfort-Doppelzimmer (ca. 20 qm) für 1-2 Erwachsene und 1 Kind bis 6 Jahre mit Bad oder Dusche, WC, Föhn, Klimaanlage, Telefon, Radio, Kabel-TV, WLAN kostenlos sowie Balkon.

**Verpflegung:** Frühstück.

**Hautier:** erlaubt, ca. 15 CHF/Tag (ohne Futter).

**Kurtaxe:** vor Ort zahlbar, ca. 4,50 CHF p. P./Nacht.

**An-/Abreise:** täglich vom 3.3.-31.10. Vom 6.4.-10.4. und 17.5.-20.5. Mindestaufenthalt 2 Nächte.

### Preis im Zustellbett

3./4. Person (RZ/VZ) bis 5 J. = 0 €, 6-12 J. = 30 €, 13-99 J. = 50 €.

1 Nacht im Doppelzimmer/ Frühstück

pro Person ab **102 €**

ANF H/Leistung: 072660  
ameropa.de/ach3/072660



## Locarno Hotel City Locarno **AAA+**

### Ihre Vorteile

- Hotel im Zentrum von Locarno
- Ticino Ticket für kostenlose Nutzung der öffentlichen Verkehrsmittel im gesamten Kanton Tessin

**Lage:** zentrale Lage, nur ca. 100 m vom Lago Maggiore und der Schiffsanlegestelle und ca. 300 m von der Piazza Grande entfernt.

**Bahnstation:** Locarno, ca. 500 m.

**Mobil vor Ort:** Ticino Ticket für die kostenlose Nutzung der öffentlichen Verkehrsmittel im gesamten Kanton Tessin.

**Ausstattung:** Design-Hotel mit 40 Zimmern, Lobby, WLAN kostenlos (im gesamten Hotel), Lift. Gegen Gebühr: Tiefgarage (ca. 19 CHF/Tag)

**Zimmer: DZ/EZ:** Modern-Zimmer (ca. 20 qm) für 1-2 Erwachsene mit Dusche, WC, Föhn, Telefon, TV, Radio, Klimaanlage, Safe, kostenlose Kaffee-Nespressomaschine und Balkon.

**Verpflegung:** Frühstück.

**Hautier:** auf Anfrage möglich, ca. 15 CHF/Tag (ohne Futter). Keine Katzen erlaubt.

**Kurtaxe:** vor Ort zahlbar, ca. 4,50 CHF p. P./Nacht.

**An-/Abreise:** täglich. Vom 6.4.-10.4. und 17.5.-20.5. Mindestaufenthalt 2 Nächte.

1 Nacht im Doppelzimmer/ Frühstück

pro Person ab **112 €**

ANF H/Leistung: 050230  
ameropa.de/ach3/050230



MOBIL VOR ORT



## Locarno Hotel Dell'Angelo **AAA**

### Ihre Vorteile

- zentrale Lage
- Ticino Ticket für kostenlose Nutzung der öffentlichen Verkehrsmittel im gesamten Kanton Tessin

**Lage:** Im Zentrum der Altstadt, direkt an der Piazza Grande. Wenige Gehminuten zum Bahnhof, zu Einkaufsmöglichkeiten und zur Seepromenade des Lago Maggiore. Das Dell'Angelo ist ein idealer Ausgangspunkt um Ausflüge in die einzigartigen Täler der Region, auf den Hausberg Cardada oder zur Wallfahrtskirche Madonna del Sasso zu unternehmen. Zur Seepromenade und zur Spielbank ca. 400 m.

**Bahnstation:** Locarno, ca. 1 km.

**Mobil vor Ort:** Ticino Ticket für die kostenlose Nutzung der öffentlichen Verkehrsmittel im

Kanton Tessin. Bushaltestelle „Piazza Castello“ ca. 100 m (direkte Verbindung u. a. zum Hauptbahnhof und nach Ascona), zur Schiffsanlegestelle ca. 400 m.

**Ausstattung:** Das Hotel verfügt über 59 Zimmer, einen Empfangsbereich, zwei Panorama-Dachterrassen mit atemberaubendem Ausblick, eine Café-Bar sowie eine hoteleigene Pizzeria mit Sonnenterrasse. Täglich werden Tessiner und italienische Gerichte sowie knusprige Pizzen aus dem Holzofen serviert. Des Weiteren bietet das Haus kostenloses WLAN (im gesamten Haus) und 1 Lift. Gegen Gebühr: Öffentliches Parkhaus („Centro Castello“ ca. 200 m, ca. 15 CHF/Nacht).

**Freizeit:** Ohne Gebühr: abschließbarer Fahrradraum.

**Zimmer: DZ/EZ:** Zimmer für 1-4 Personen mit Bad oder Dusche, WC, Föhn, TV, Radio, WLAN, Telefon, Safe und teilweise mit Balkon.

**Verpflegung:** Frühstück. Bei Buchung von Halbpension: abends 4-Gang-Menü (37 €/Person/Nacht).

**Hautier:** erlaubt, ca. 13 CHF/Nacht (Anmeldung bei Buchung erforderlich).

**Kurtaxe:** vor Ort zahlbar, ca. 4,65 CHF p. P./Nacht.

**An-/Abreise:** täglich. Bei Anreise samstags vom 1.3.-31.10. Mindestaufenthalt 2 Nächte.

**Ermäßigung im Zustellbett**  
3./4. Person (RZ/VZ) bis 2 J. = 100%, 3-10 J. = 50%, 11-99 J. = 30%.

1 Nacht im Doppelzimmer/ Frühstück

pro Person ab **61 €**

ANF H/Leistung: 050220  
ameropa.de/ach3/050220



MOBIL VOR ORT





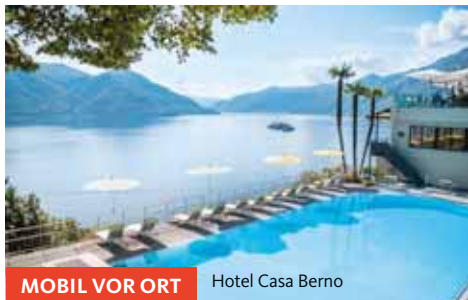

**MOBIL VOR ORT** Hotel Casa Berno



Boutique-Hotel Remorino

## Locarno/Ascona Genuss Momente in Private Selection Hotels **AAAA+**

### Ihre Vorteile

- Ticino Ticket inklusive
- Hotels mit Blick auf den Lago Maggiore, subtropischem Garten sowie Panorama-Pool bzw. Hallenbad
- Halbtages-Automiete für einen elektrischen FIAT 500 E

**Ort:** Ascona oder Locarno

**Bahnstation:** Locarno. Kostenfreier Transfer zum Boutique-Hotel La Roca und Hotel Casa Berno (bis ca. 18 Uhr, Voranmeldung erforderlich). Fahrt zum Boutique-Hotel Remorino mit öffentlichem Bus möglich.

**Mobil vor Ort:** Ticino Ticket für die kostenlose Nutzung der öffentlichen Verkehrsmittel im gesamten Kanton Tessin.

**Unterbringung:** ausgewählte 4-Sterne-Superior Private Selection Hotels in Locarno oder Ascona. Z. B. Boutique-Hotel La Rocca, Porto-Ronco; Hotel Casa Berno, Ascona oder Boutique-Hotel Remorino, Minusio-Locarno. Das Hotel für Ihren Aufenthalt erhalten Sie mit den Reiseunterlagen.

**Ausstattung:** Restaurant (ausgenommen Boutique-Hotel Remorino), Lift, kostenloses WLAN (im gesamten Haus), kostenfreier Parkplatz (ausgenommen Boutique-Hotel La Rocca, ca. 9 CHF/Tag).

**Freizeit:** Ohne Gebühr: Panorama- oder romantische Garten-Pools bzw. Hallenbad und Privatstrand.

**Zimmer: DZ/EZ:** Alle Zimmer

mit Bad oder Dusche, WC, Telefon, kostenloses WLAN, TV, Safe, Minibar sowie Balkon mit Blick auf den See.

**Verpflegung:** It. Programm.

**Haustier:** auf Anfrage möglich, zahlbar vor Ort.

**Kurtaxe:** vor Ort zahlbar, ca. 4,50 CHF p. P./Nacht.

**An-/Abreise:** täglich vom 18.3.-23.10., Mindestaufenthalt 2 Nächte.



### Tessin erleben – Genuss-Momente zu Zweit

- 2 Nächte/Frühstück in einem Private Selection Hotel in Locarno oder Ascona
- 1 Flasche Sekt bei Anreise auf dem Zimmer
- Halbtages-Automiete Fiat 500 E
- Ticino Ticket für die kostenlose Nutzung der öffentlichen Verkehrsmittel im gesamten Kanton Tessin
- Straßenkarte und Routenvorschläge

pro Person ab **425 €**

ANF H/Leistung: 071030  
ameropa.de/ach3/071030  
(Verlängerungsnächte ab 206 € p. Pers./Nacht)



**MOBIL VOR ORT**



## Lugano Hotel De La Paix Lugano **AAAA**

### Ihre Vorteile

- 400 m vom Luganer See entfernt
- beheizter Außenpool
- Ticino Ticket inklusive

**Ort:** Am gleichnamigen See gelegen, liegt das von den Bergen Monte San Salvatore und Monte Bré eingebettete Feriencenter. Gepflegte Parks, die Uferpromenade, viele bunte Piazzas, das Spielcasino, Museen und das Jazz-Festival verbinden die Atmosphäre Italiens mit der Präzision der Schweiz und bieten zahlreiche kulturelle Anreize.

**Lage:** zum See ca. 400 m, ins Stadtzentrum ca. 1 km.

**Bahnstation:** Lugano, ca. 1,5 km.

**Mobil vor Ort:** Ticino Ticket für die kostenlose Nutzung der öffentlichen Verkehrsmittel im

gesamten Kanton Tessin.

**Ausstattung:** Das Hotel befindet sich in einem eleganten Gebäude aus dem 18. Jahrhundert und bietet neben 131 Zimmern, 2 Restaurants mit italienischer und internationaler Küche sowie mit Tessiner Spezialitäten, Grillgerichten und Pizzen, Bar, WLAN kostenlos (im gesamten Haus), Lift und Gartenterrasse. Kostenlose Parkplätze (je nach Verfügbarkeit). Gegen Gebühr: hoteleigene Garage ca. 20 CHF/Tag.

**Freizeit:** Ohne Gebühr: beheizter Außenpool (ca. Juni-September), Ladestation für Elektroautos.

**Zimmer: DZ1/EZ1:** Typ Standard. Zimmer (ca. 16 qm) für 1-2 Personen mit Bad oder Dusche, WC, Föhn, Telefon, WLAN kostenlos, TV, Klimaanlage, Safe und Minibar.

**DZ2/EZ2:** Typ Balkon. Zimmer (ca. 18 qm) für 1-2 Personen. Ausstattung wie DZ1/EZ1, jedoch mit Balkon.

**Verpflegung:** Frühstück. Bei Buchung von Halbpension: abends 3-Gang-Menü (73 €/Person/Nacht).

**Haustier:** erlaubt, ca. 40 CHF/Tag (ohne Futter).

**Kurtaxe:** zahlbar vor Ort, ca. 4,50 CHF p. P./Nacht.

**An-/Abreise:** täglich.

**Preis/Nacht im Zustellbett (RZ3)** bis 6 J. = 0 €, 7-99 J. = ab 27 €. Keine Ermäßigung auf den HP-Zuschlag.

1 Nacht im Doppelzimmer/  
Frühstück

pro Person ab **98 €**

ANF H/Leistung: 055970  
ameropa.de/ach3/055970

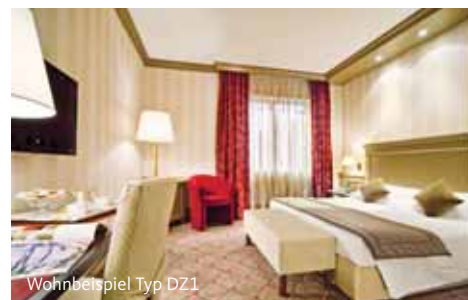

Wohnbeispiel Typ DZ1



**MOBIL VOR ORT**



## Lugano Hotel Federale **AAA**

### Ihre Vorteile

- nahe Bahnhof
- Ticino Ticket inklusive

**Ort:** siehe oben.

**Lage:** Das Hotel liegt am Eingang der Fußgängerzone von Lugano, im historischen Zentrum der Stadt. Der Stadtpark, das Casino und das Kongresszentrum sind etwa 10 Minuten zu Fuß entfernt.

**Bahnstation:** Lugano, ca. 100 m.

**Mobil vor Ort:** Ticino Ticket für die kostenlose Nutzung der öffentlichen Verkehrsmittel im gesamten Kanton Tessin.

**Ausstattung:** 47 Zimmer, Nichtraucher-Restaurant mit Terrasse, Bar, WLAN kostenlos (im gesamten Haus) und Lift. Gegen Gebühr: Videoüberwachte Garage im Haus, ca. 20 CHF/Tag (inkl. Batterie aufladen für Elektro-Auto ca. 29 CHF/Tag), zahlbar vor Ort.

**Zimmer: DZ/EZ:** Komfort-Zimmer für 1-2 Erwachsene und 1 Kind bis 12 J. mit Dusche oder Bad, WC, Föhn, Kabel-TV und Radio.

**Verpflegung:** Frühstück. Bei Buchung von Halbpension: abends 4-Gang-Menü (45 €/Person/Nacht).

**Haustier:** erlaubt, ca. 20 CHF pro Tag (ohne Futter).

**Kurtaxe:** vor Ort zahlbar, ca. 4,50 CHF p. P./Nacht.

**An-/Abreise:** täglich.

**Preis/Nacht im Zustellbett** 3. Person (RZ) bis 6 J. = 0 €, 7-12 J. = 47 €. Keine Ermäßigung auf den HP-Zuschlag.

1 Nacht im Doppelzimmer/  
Frühstück

pro Person ab **110 €**

ANF H/Leistung: 055975  
ameropa.de/ach3/055975







# Unterwegs auf der Bernina-Linie

## Individuelle Standort-Reisen ab St. Moritz und Pontresina

Entlang der Bernina-Linie gibt es viel zu entdecken – ganz entspannt und individuell nach Lust und Laune geht das im Rahmen einer Standort-Reise. Auf dieser Seite stellen wir Ihnen dafür die passenden Hotels und Bahnpässe vor. Und wir haben die schönsten Ausflugs-Tipps für Sie, damit Sie Ihren Urlaub so richtig genießen können.

### Ihre Orte und Hotels

**St. Moritz – Stil, Eleganz und Klasse**  
St. Moritz ist einer der bekanntesten Ferienorte der Welt und besticht durch eine herrliche Lage. Beliebter Start- und Zielpunkt für eine Fahrt mit dem Bernina Express.

### Für Wanderer und Genießer

Das Grand Hotel des Bains Kempinski **AAAAA** liegt direkt gegenüber der Seilbahn, die in das Ski- und Wandergebiet Corviglia führt. Weitere Informationen siehe Seite 65.

### Für Wanderer, Rad- und Skifahrer

Hotel Laudinella **AAA** mit hervorragender Lage in St. Moritz-Bad sowie als idealer Ausgangspunkt für Wanderungen. Weitere Informationen siehe Seite 66.

### Pontresina – wildromantisch, sonnig und windgeschützt

Pontresina bietet vielfältige Möglichkeiten: Wandern, Bergsteigen, Skifahren, Langlauf. Als Nachbarort des mondänen St. Moritz ist es hier ruhiger und familiärer. Die sehr gute Anbindung an den Bahnverkehr ermöglicht Ausflüge nach Lust und Laune auf der Bernina-Linie.

### Für Abenteuerer und Sternengucker

Berghaus Diavolezza in knapp 3.000 m Höhe mit dem höchsten Whirlpool im Freien und einzigartigem Blick auf die Berggruppe Bernina. Weitere Informationen siehe Seite 68.

### Für Genießer und Ruhesuchende

Grand Hotel Kronenhof **AAAAA** mit seinem Gourmet-Restaurant „Kronenstübli“ mit 16 Gault-Millau-Punkten und seinem Kronenhof Spa auf 200 qm gehört das Hotel zu den besten Luxus- und Wellness-Hotels der Schweiz. Weitere Informationen siehe Seite 68.

### Ihre Bahnpässe

**Swiss Travel Pass & Swiss Travel Pass Flex:** Flexibel und einfach: Das sind der Swiss Travel

Pass und der Swiss Travel Pass Flex. Sie basieren auf keiner festgelegten Fahrtroute. So haben Sie die Möglichkeit, mit dem Swiss Travel Pass an 3, 4, 6, 8 oder 15 **aufeinander folgenden** Tagen oder mit dem Swiss Travel Pass Flex an 3, 4, 6, 8 oder 15 frei wählbaren und **nicht** aufeinanderfolgenden Tagen **innerhalb eines Monats** kreuz und quer in der Schweiz Bahn, Bus und mit fahrplanmäßigen Schiffen zu fahren. Die Pässe beinhalten viele bekannte Panoramazüge wie den Glacier Express, den Bernina Express (UNESCO-Welterbe-Linie). Eine obligatorische Platzreservierung ist dennoch erforderlich. Bei einigen Bergbahnen erhalten Sie eine Ermäßigung von bis zu 50% (inkludierte Bergausflüge Rige und Stanserhorn). Darüber hinaus erhalten Sie mit beiden Pässen freien Eintritt in mehr als 500 Museen und die uneingeschränkte Nutzung der öffentlichen Verkehrsmittel in mehr als 90 Städten.

Swiss Travel Pass ab 199 € p. P.; Leistung 0502S3/X01 - X08 X

Swiss Travel Pass Flex ab 229 € p. P.; Leistung 0507S1/X01 - X10 X.

Weitere Informationen siehe Seite 80.

**graubündenPASS:** Mit diesem Pass genießen Sie freie Fahrt im Kanton Graubünden. Mit ausgewählten Bergbahnen fahren Sie darüber hinaus zum halben Preis. ab 149 € p. P.; Leistung 0502S4/X05 - X08 X  
Weitere Informationen siehe Seite 81.

### Bernina Express

Eine Reise im Bernina Express gehört für Viele zu einer Schweiz-Reise dazu. Innerhalb der Gültigkeit eines Swiss Travel Pass/Swiss Travel Pass Flex ist die Fahrt bereits inklusive. Es fällt lediglich der Zuschlag für den Bernina Express an (ab 48 € p. P.; Leistung: 0505S3/X01 X). Weitere Informationen siehe Seite 83.

**Vollmondfahrten – ein besonderes Erlebnis.** Die Fahrt im Panoramawagen startet in St. Moritz und führt vorbei am

Morteratschgletscher bis nach Alp Grüm. Im Ristorante Albergo auf 2.091 m. ü. M. wird ein Fondue serviert. Auf der Rückfahrt gehen im Zug die Lichter aus und der Wein mundet doppelt (115 € p. P.; Leistung: 0503S8/X01 X). Weitere Informationen siehe Seite 89.

### Zubuchbare Leistungen

• **Diavolezza:** Eine spektakuläre Aussicht auf den Morteratsch-Gletscher bietet der 2.978 m hohe Berg Diavolezza. Hier gibt es übrigens auch einen Jacuzzi mit Blick auf das Berninamassiv. Die Bergstation befindet sich direkt an der Bahnstation Bernina-Diavolezza. Berg- und Talfahrt mit der Luftseilbahn auf die Diavolezza (s. S. 89) 53 € p. P. Leistung: 0502S5/X01 X

• **Bahnmuseum Albula:** 1x Eintritt ins Bahnmuseum Albula in Bergün (s. S. 89) 16 € p. P. Leistung: 0500S2/X01 X

• **Via Gastronomica:** Die Wanderstrecke von der Station Furtschellas ins Fexstal ist frei wählbar, fixe Haltepunkte bilden drei Restaurants auf dem Weg. Bahnfahrt ab Talstation Furtschellas und 3-Gang-Menü in verschiedenen Restaurants am Weg. 72 € p. P. Leistung: 0504S7/X01 X (s. S. 89)



### Ihre Vorteile

- Sie haben die Wahl: kombinieren Sie ein Hotel mit einem Bahnpass (Dauer nach Ihrer Wahl)
- Standort-Reisen ohne Hotelwechsel
- viele Ausflugsmöglichkeiten entlang der Strecke

### Die Bernina-Linie

Die Bernina-Linie verbindet den Norden mit dem Süden und verläuft zwischen St. Moritz, Valposchiavo und Tirano. Dabei führt sie vorbei an Bergen, Seen und Gletschern bis zu den Palmen im Veltlin und ist eine der beliebtesten Panoramastrecken des Landes. Auf der Bahnstrecke verkehrt täglich der berühmte Bernina Express, es fahren mehrmals täglich aber auch Linienzüge. **Bernina Express:** In klimatisierten Panoramawagen fahren Sie auf großartiger Strecke. Ansagen und Infotainment informieren über die Sehenswürdigkeiten entlang der Strecke. **Linienzüge:** In modernen Triebwagen sind Sie besonders flexibel unterwegs, denn Sie können die Fahrt für Besichtigungen entlang der Strecke unterbrechen.

### Ausflüge auf der Bernina-Linie

**Ricola-Kräutergarten:** Riechen, schmecken, staunen: 5 Kräuterschaugärten, einer direkt in Pontresina, bieten von Mai bis September mit ihrem würzigen Duft und ihrer Blütenpracht ein Naturerlebnis der besonderen Art. Der Eintritt ist frei.

**Lago Bianco & Lago Nero:** Die beiden Seen beeindruckt mit ihren außergewöhnlichen Farben. Der Lago Bianco wird durch Gletscherwasser gespeist und erhält so seine weißliche Farbe. Der Lago Nero erscheint dagegen blau oder dunkelblau bis schwärzlich. An beiden Seen entlang lässt es sich herrlich wandern.

**Die Gletschermühlen von Cavaglia:** Während der Eiszeit vor ca. 11.000 Jahren hat der Palü-Gletscher eine zauberhafte Landschaft geformt, entstanden sind u. a. die zahlreichen Gletschertöpfe. Nachdem sie aufwendig von Geröll und Wasser befreit wurden, kann man nun die Schönheit dieser „Skulpturen der Natur“ bewundern. Ein Blick in die Gletschermühlen ist wie ein Blick in die Vergangenheit der Erde. Der Eintritt zu diesem Naturwunder ist gratis und der Eingang befindet sich nur ca. 10 Gehminuten vom Bahnhof Cavaglia entfernt. Diese Wanderung eignet sich gut für Kinder.

**Gletscherweg Morteratsch:** Schritt für Schritt nähert man sich dem drittältesten Gletscher der Ostalpen auf dem Gletscherweg Morteratsch. Los geht es direkt am Haltepunkt Morteratsch. Während der leichten Wanderung informieren 16 Haltepunkte über das Zurückweichen des Gletschers und Interessantes am Wegesrand. Nach etwa einer Stunde erblickt man ihn dann, den Morteratsch mit seiner gigantischen Eiszunge. Diese leichte Wanderung ist auch für Kinder geeignet.

**Alp Grüm:** Der höchste Punkt der Bernina Linie bietet einen spektakulären Blick auf das ewige Eis des Palü-Gletschers und die schroffe Schönheit des Berninamassivs.

**Tirano:** Endpunkt der Berninalinie ist im italienischen Tirano. Schlendern Sie in die Altstadt zur Piazza Cavour und genießen Sie Espresso wie es ihn nur in Italien gibt. Noch ein Eis und weiter geht's ...

### Gut zu wissen

- Nutzung der Bergbahnen und der öffentlichen Verkehrsmittel in St. Moritz und im Verkehrsverbund Oberengadin von Mai - Oktober inklusive (ab 2 Nächten).



# Auf den Spuren des Glacier Express

## Individuelle Standort-Reisen ab Chur, Brig, Disentis und Andermatt

Die Strecke des Glacier Express ist viel zu schön, um nicht etwas länger zu bleiben. Im Rahmen einer Standort-Reise genießt man entspannt alle Highlights dieser außergewöhnlichen und weltberühmten Strecke. Auf dieser Seite stellen wir Ihnen dafür die passenden Hotels und Bahnpässe vor. Und wir haben die schönsten Ausflugs-Tipps für Sie, damit Sie Ihren Urlaub so richtig genießen können.

### Ihre Orte und Hotels

**Chur – Bergzauber und pulsierendes Stadt-Leben.** Die Alpenstadt verzaubert mit ihrer malerischen Altstadt, bietet aber auch das moderne Stadtleben. Umgeben von Natur, schneebedeckten Bergen und dem Churer Rheintal – als Drehscheibe der Rhätischen Bahn mit ihren weltbekanntesten Zügen Glacier und Bernina Express ist Chur idealer Ausgangspunkt für unvergessliche Bahnreisen.

### Für Romantiker und Genießer:

Hotel Stern Chur **AAAA** mit traditionellem Charakter in unmittelbarer Nähe der Altstadt und ausgezeichnetem Restaurant. Weitere Informationen siehe Seite 64.

**Brig – im Herzen der Alpen.** Die historische Stadt Brig liegt idyllisch an der Rhone und hat mit dem Stockalperschloss aus dem 17. Jahrhundert und seinen Thermalbädern einiges zu bieten. Direkt am Fuße des Simplon-Passes gelegen ist es ein guter Ausgangspunkt für herrliche Ausflüge und Wanderungen.

### Für Wanderer:

Hotel Victoria **AAA** mit optimalem Einstieg in die Simplonregion mit fantastischem Bergpanorama und schönen Touren. Weitere Informationen siehe Seite 71.

**Disentis Sedrun – Wasser, Berge, frische Luft.** Die Ferienregion um Disentis und Sedrun ist ein Paradies für Wanderer und Radler. Zahlreiche Wander- und Biketouren locken. Ein Highlight ist dabei ein Ausflug zum Tomasee, der Quelle des Rheins. Ab einer Nacht erhalten Sie die Gästekarte Disentis Sedrun inklusive.

### Für Wanderer und Bahnfans:

Hotel La Cruna **AAA** hier besteht die Möglichkeit zum Bahn-Wandern: kombinierte Bahnreise mit Wanderungen. Weitere Informationen siehe Seite 62.

**Andermatt – verschneite Berge, traditioneller Ortskern, blühende Bergwiesen.** Andermatt ist eine wahre Ganzjahresdestination. Im Sommer locken Themen- und Rundwanderwege, im Winter Skigebiete, Schlittenwege und Schneeschuhwanderungen.

### Für Aktive und Wintersportler:

Radisson Blu Hotel Reussen **AAAA+** Das neu eröffnete Hotel ist idealer Ausgangspunkt für alle Arten von Bergaktivitäten, insbesondere zum Skifahren in der SkiArena Andermatt-Sedrun und Gemsstock. Weitere Informationen siehe Seite 61.

### Ihre Bahnpässe

**Swiss Travel Pass & Swiss Travel Pass Flex:** Flexibel und einfach: Sie basieren auf keiner festgelegten Fahrtroute. So haben Sie die Möglichkeit, mit dem Swiss Travel Pass an 3, 4, 6, 8 oder 15 **aufeinander folgenden** Tagen oder mit dem Swiss Travel Pass Flex an 3, 4, 6, 8 oder 15 frei wählbaren und **nicht** aufeinanderfolgenden Tagen **innerhalb eines Monats** kreuz und quer in der Schweiz Bahn, Bus und mit fahrplanmäßigen Schiffen zu fahren. Die Pässe beinhalten viele bekannte Panoramazüge wie den Glacier Express, den Bernina Express (UNESCO-Welterbe-Linie) und die GoldenPass Line, um nur einige zu nennen. Eine obligatorische Platzreservierung ist dennoch erforderlich. Bei einigen Bergbahnen erhalten Sie eine Ermäßigung von bis zu 50% (inkludierte Bergausflüge Rige und Stanserhorn). Darüber hinaus erhalten Sie mit beiden Pässen freien Eintritt in mehr als 500 Museen und die uneingeschränkte Nutzung der öffentlichen Verkehrsmittel in mehr als 90 Städten.

Swiss Travel Pass ab 215 € p. P.; Leistung 0502S3/X01 - X08 X

Swiss Travel Pass Flex ab 247 € p. P.; Leistung 0507S1/X01 - X10 X

Weitere Informationen siehe Seite 80.

### Glacier Express

Zweifelsohne gehört eine Fahrt im Glacier Express zu den Höhepunkten einer Schweizer Reise. Die Möglichkeiten sind vielfältig. Neben der Gesamtstrecke von Zermatt nach St. Moritz (und umgekehrt) kann man auch Teilstrecken des Glacier Express buchen, zum Beispiel:

**Andermatt – Brig – Andermatt** (ca. 2 Stunden/Strecke). Höhepunkte auf diesem Streckenabschnitt sind der 15,4 km lange Furka-Basistunnel und die braungebrannten Holzhäuser und Scheunen im Wallis, die hier von mächtigen Gipfeln gesäumt werden. Ab 69 € p. P.; Leistung: 0501S4/X01 und X02 X

**Brig – Zermatt – Brig** (ca. 1 Std./Strecke). Diese Strecke wurde 1891 eröffnet und war

eigentlich nie als Alpentransitroute gedacht. Mit ihr sollte lediglich ein touristisches Kleinod erschlossen werden: Zermatt und das heute weltberühmte Matterhorn. Ab 71 € p. P.; Leistung: 0501S4/X03 und X04 X

Innerhalb der Gültigkeit eines Swiss Travel Pass/Swiss Travel Pass Flex ist die Fahrt bereits inklusive. Es fällt lediglich der Zuschlag für den Glacier Express an (36 € p. P.; Leistung: 0501S5/X01 und X02 X). Weitere Informationen s. S. 80.

### Zubuchbare Leistungen

- **Gaumenschmaus im Glacier Express:** 2-Gang-Mittags-Menü 49 € p. P. Leistung: 0500G1/X03 X; weitere Menüs buchbar (siehe Seite 83)
- **Arosa Genussexpress:** Hin- und Rückfahrt Chur – Arosa inkl. 3-Gang-Menü mit Apéro und Kaffee (siehe Seite 84) 112 € p. P. Leistung: 0505S4/ X01 X
- **Wein- und Gourmetfahrten:** Fahrt inklusive 4-Gang-Gourmetmenü mit Apéro, Weine/Getränke und Kaffee (exklusive Spirituosen), passender Wein zu jedem Gang. Strecken und Fahrtdauer siehe Seite 84. 193 € p. P. Leistung: 0503S7/X01 X
- **Matterhorn Glacier Paradies:** Berg-/Talfahrt mit den 3 Bergbahnen von Zermatt nach Matterhorn glacier paradise; Fahrt mit dem Ortsbus vom Bahnhof Zermatt zur Talstation (und zurück); Besuch im Gletscher-Palast (siehe Seite 89) ab 54 € p. P. Leistung: 0500S4/X01 X
- **Fahrkarte Gornergrat:** Berg- und Talfahrt Zermatt – Gornergrat (siehe Seite 90) ab 47 € p. P. Leistung: 0500S3/X01

### Ihre Vorteile

- Sie haben die Wahl: Kombinieren Sie ein Hotel mit einem Bahnpass (Dauer nach Ihrer Wahl)
- Standort-Reisen ohne Hotelwechsel
- viele Ausflugsmöglichkeiten entlang der Strecke

### Die Strecke des Glacier Express

Die wohl berühmteste Schweizer Gebirgsbahn, der Glacier Express, fährt auf einzigartiger Strecke zwischen St. Moritz und Zermatt. Dabei durchqueren Sie einzigartige Landschaften wie die Rheinschlucht oder die Viamala-Schlucht, fahren über großartige Bauwerke wie das Landwasserviadukt und durch zahlreiche Tunnel. **Glacier Express:** Die klimatisierten Panoramawagen verfügen über ein Informationssystem, das über Sehenswürdigkeiten entlang der Strecke informiert. **Linienzüge:** In modernen Triebwagen sind Sie besonders flexibel unterwegs, denn Sie können die Fahrt für Besichtigungen entlang der Strecke unterbrechen.

### Ausflüge

**Rheinschlucht** – der „Schweizer Grand Canyon“. Die 13 km lange Rheinschlucht besteht aus bis zu 350 m hohen Sandsteinfelsen. Perfekte Ausblicke genießt man von den frei zugänglichen Aussichtsplattformen während einer Wanderung. Hervorragend genießen lässt sich diese einzigartige Landschaft aber auch an Bord des Glacier Express.

**Aletschgletscher** – Reise ins Reich des eisigen Riesens. Den besten Ausblick auf den mit 23 km längsten Eisstrom der Alpen genießt man von den View Points Moosfluh, Bettmerhorn und Eggishorn. Besonders eindrücklich sind geführte Gletschertouren. Ganz neu ist der Rundweg Eggishorn, auf dem man viel Interessantes zum Aletschgletscher erfährt und in den 9 „Gletscher Lounges“ eine Rast mit atemberaubender Aussicht genießen kann.

**Arosa Bärenland:** Auf spektakulärer Strecke führt die Arosabahn in nur etwa einer Stunde von Chur nach Arosa. Seit Sommer 2018 gibt es hier mit dem Arosa Bärenland eine neue Attraktion für Groß und Klein. Von der Bärenplattform aus erfährt man interessante Geschichten über die Bären und mit etwas Glück kann man sie dann auch ungestört beobachten. Das Bärenland ist von Juni bis Oktober geöffnet.

**Matterhorn:** Ein Berg von atemberaubender Schönheit. Wie ein Magnet zieht er Touristen und Einheimische in seinen Bann. Von Brig aus braucht man nur etwa eine Stunde per Bahn nach Zermatt, wo man das Matterhorn schon vom Dorf aus bestaunen kann. Den wohl besten Blick genießt man aber vom 3.089 m hohen Gornergrat. Von hier lassen sich 30 Viertausender bestaunen, Matterhorn inklusive. Das Bergpanorama gilt als eines der schönsten der Welt. Genießen Sie einen Kaffee auf der Sonnenterrasse und kosten Sie diesen Moment voll aus. Danach lohnt eine Wanderung hinab zum malerischen Riffelsee. Dabei hat man das Matterhorn immer im Blick. Wenn man direkt vor dem Riffelsee steht, wird man mit einem sich im See spiegelnden Matterhorn belohnt. Wunderschön!

### Gut zu wissen

- **Regionalpässe – Einfach mehr erleben!** Mit Regionalpässen sind Sie flexibel und profitieren von vielen Ermäßigungen vor Ort und in der Region. Wenn Sie viel erleben möchten, empfehlen wir Ihnen diese Pässe. Weitere Informationen siehe Seite 81.







Glacier Express

## Die Schweiz – Europas Bahnland Nummer 1

Großes Streckennetz – großartige Aussichten!

Kein Land der Welt bietet ein so dichtes Schienennetz wie die Schweiz, so dass fast eine Million Menschen pro Tag per Zug reisen. Das, zusammen mit zahlreichen touristisch attraktiven Alpenbahnen, macht die Schweiz zum Bahnland Nummer 1. Entdecken Sie einzigartige Landschaften abseits des dichten Straßenverkehrs.

### Swiss Travel Pass und Swiss Travel Pass Flex

Mit dem Swiss Travel Pass/Swiss Travel Pass Flex können Sie die Dauer Ihrer Schweiz-Reise noch flexibler gestalten. Der Swiss Travel Pass/Swiss Travel Pass Flex eignet sich besonders gut, wenn Sie mit dem PKW in die Schweiz anreisen. Er berechtigt Sie außerdem zum Kauf weiterer Reisebausteine zum ermäßigten Preis (bitte Gültigkeit beachten).

### Zuschläge für Glacier Express & Excellence Class

Die Fahrt im Glacier Express ist zuschlagpflichtig. Sie benötigen neben dem Zuschlag einen gültigen Fahrausweis der 1. oder 2. Klasse (z. B. Swiss Travel Pass und Swiss Travel Pass Flex). Für die Reise in der Excellence Class des Glacier Express benötigen Sie einen Fahrausweis der 1. Klasse.

### Kurzstrecken im Glacier Express

Entdecken Sie mit den Kurzstrecken die Vielfalt des Glacier Express. Besonders günstig reisen Sie mit diesen Tickets: **Swiss Travel Pass und Swiss Travel Pass Flex** gelten als gültige Fahrausweise innerhalb des Gültigkeitsbereiches. **Swiss Transfer Ticket Combi:** ermäßigter Fahrpreis. Für alle Tickets gilt: Zuschlag Glacier Express obligatorisch.



© Switzerland Tourism/Martin Maegli



Gedrucktes Ticket

## Swiss Travel Pass & Swiss Travel Pass Flex

Noch nie war es einfacher, die Schweiz zu entdecken! Der Swiss Travel Pass und der Swiss Travel Pass Flex sind die All-in-one-Tickets für Bahn, Bus und Schiff in der ganzen Schweiz. Sie genießen volle Reisefreiheit mit einem einzigen Fahrausweis. Die Devise lautet: einsteigen, entspannen und genießen.

Der Swiss Travel Pass und der Swiss Travel Pass Flex basieren auf keiner festgelegten Fahrtroute.

Sie haben die Möglichkeit, mit dem Swiss Travel Pass an 3, 4, 6, 8 oder 15 aufeinander folgenden Tagen und dem Swiss Travel Pass Flex an frei wählbaren und nicht aufeinander folgenden Tagen innerhalb eines Monats, kreuz und quer in der Schweiz Bahn, Bus und mit fahrplanmäßigen Schiffen zu fahren.

Die Pässe beinhalten viele bekannte Panoramazüge wie den Glacier Express, den Bernina Express (UNESCO-Welterbe-Linie) und die GoldenPass Line, um nur einige zu nennen. Eine obligatorische Platzreservierung ist dennoch erforderlich.

Bei einigen Bergbahnen erhalten Sie eine Ermäßigung von bis zu 50 % (inkludierte Bergausflüge Rigi und Stanserhorn). Darüber hinaus erhalten Sie bei beiden Pässen freien Eintritt in mehr als 500 Museen und die uneingeschränkte Nutzung der öffentlichen Verkehrsmittel in mehr als 90 Städten.

### Ihre Vorteile

- flexible Fahrtroute und Gültigkeitsdauer
- ideal für PKW-Reisende
- Nutzung von Schweizer Bahnen, Bussen und fahrplanmäßigen Schiffen
- freier Eintritt in mehr als 500 Museen und Ermäßigung von bis zu 50 % bei ausgewählten Bergbahnen
- uneingeschränkte Nutzung öffentlicher Verkehrsmittel in mehr als 90 Städten.

**Hinweis:** Die beiden Pässe können nur in Verbindung mit mindestens 2 Hotelübernachtungen im Start- und Zielort gebucht werden.

### Leistungen

- **Swiss Travel Pass** für eine Gültigkeit an 3, 4, 6, 8 oder 15 **aufeinander** folgenden Tagen.

### ODER

- **Swiss Travel Pass Flex** für eine Gültigkeit an 3, 4, 6, 8 oder 15 frei wählbaren und **nicht** aufeinander folgenden Tagen **innerhalb eines Monats**.

### Preise pro Person in € (Laut Programm)

#### Swiss Travel Pass

ANF ZUB/Leistung 0502S3

Unterb.	Swiss Travel Pass	A	B
<b>X01 X</b>	3 Tage	2. Klasse	215
<b>X02 X</b>	3 Tage	1. Klasse	341
<b>X03 X</b>	4 Tage	2. Klasse	259
<b>X04 X</b>	4 Tage	1. Klasse	412
<b>X09 X</b>	6 Tage	2. Klasse	332
<b>X10 X</b>	6 Tage	1. Klasse	525
<b>X05 X</b>	8 Tage	2. Klasse	361
<b>X06 X</b>	8 Tage	1. Klasse	569
<b>X07 X</b>	15 Tage	2. Klasse	397
<b>X08 X</b>	15 Tage	1. Klasse	623

A Anreise täglich vom 1.1. - 31.10.

### Preise pro Person in € (Laut Programm)

#### Swiss Travel Pass Flex

ANF ZUB/Leistung 0507S1

Unterb.	Swiss Travel Pass Flex	A	B
<b>X01 X</b>	3 Tage	2. Klasse	247
<b>X02 X</b>	3 Tage	1. Klasse	391
<b>X03 X</b>	4 Tage	2. Klasse	299
<b>X04 X</b>	4 Tage	1. Klasse	474
<b>X05 X</b>	6 Tage	2. Klasse	354
<b>X06 X</b>	6 Tage	1. Klasse	562
<b>X07 X</b>	8 Tage	2. Klasse	378
<b>X08 X</b>	8 Tage	1. Klasse	599
<b>X09 X</b>	15 Tage	2. Klasse	415
<b>X10 X</b>	15 Tage	1. Klasse	652

A Anreise täglich vom 1.1. - 31.10.





Vollmond bei St-Moritz © michelangelo/Gettyimages.com



Genfer See © Frank Cornelissen/Gettyimages.com



Vierwaldstättersee © ideeone/Gettyimages.com



Rothornbahn Endstation © Markus Thoenen/Gettyimages.com

## Regionalpässe – Einfach mehr erleben!

Mit Regionalpässen sind Sie flexibel und profitieren von vielen Ermäßigungen vor Ort und in den Regionen. Wenn Sie viel unternehmen und erleben möchten, empfehlen wir Ihnen diese Pässe:

### graubündenPASS

Einsteigen und Graubünden von seiner schönsten Seite entdecken. Mit dem graubündenPASS genießen Sie freie Fahrt im ganzen Kanton. Mit ausgewählten Bergbahnen fahren Sie zudem zum halben Preis auf Ihren Lieblingsberg oder erhalten attraktive Ermäßigungen auf Freizeitangebote.

### Regional Pass Genfersee-Alpen

An Bord eines historischen Raddampfers am UNESCO-Welterbegebiet Lavaux vorbeigleiten oder mit der Zahnradbahn auf den Rochers-de-Naye klettern und auf dem Gipfel die Murmeltiere entdecken oder eine Fahrt auf der berühmten GoldenPass Line (Zuschlag exklusive) machen. All das und mehr, kann man mit dem Regional Pass Genfersee-Alpen erleben.

### Tell-Pass – Zentralschweiz

Mit dem Tell-Pass entdecken Sie die Zentralschweiz ganz einfach und unkompliziert! Mit nur einem Ticket genießen Sie freie Fahrt mit Bahn, Bus, Schiff und zahlreichen Bergbahnen in der ganzen Erlebnisregion Luzern-Vierwaldstättersee. Ungeahnte Höhengipfel, tiefblaue Seen, rekordverdächtige Bergbahnen oder unendlich lange Wanderwege – das Zentralschweizer Streckennetz lässt keine Wünsche offen.

### Regional Pass Berner Oberland

Der Regional Pass Berner Oberland lädt ein zu einem Ausflug in die einmalige Ferienregion des Berner Oberlands. Sei es mit einer Fahrt in der nostalgischen Dampfbahn auf das Briener Rothorn oder auf einer Schifffahrt auf dem Thuner- und Brienersee. Der Regional Pass bietet zahlreiche Rabatte und Zusatzleistungen bei Bergbahnen und weiteren touristischen Partnern im Berner Oberland.

#### Leistungen

Mit dem graubündenPASS ist der öffentliche Verkehr an 2 innerhalb 7 bzw. 4 innerhalb 14 Tagen im ganzen Kanton Graubünden auf den folgenden Liniennetzen inklusive:

- Liniennetz der Rhätischen Bahn
- Schweizerischen Bundesbahnen (SBB)
- Matterhorn Gotthard Bahn
- PostAuto
- Verkehrsbetriebe Davos
- Engadin Bus
- Stadtbus Chur
- Silvestri Bus Livigno
- Ortsbusse in Klosters, Scuol und St. Moritz
- Strecke Martina cunfin – Mals und Martina – Landeck
- Luftseilbahn Rhäzüns – Feldis

#### Leistungen

Gültig zu beliebigen Fahrten an 2 oder 3 freiwählbaren Tagen. 50% Ermäßigung an den übrigen Tagen.

- Regional Pass 5 Tage: 2 Tage freie Fahrt und 3 Tage 50% Ermäßigung
- Regional Pass 7 Tage: 3 Tage freie Fahrt und 4 Tage 50% Ermäßigung
- freie Fahrt mit Bahn, Bus und Schiff auf dem ganzen Bahnnetz des Genferseegebietes

#### Leistungen

- freie Fahrt mit Bahn, Bus, Schiff und zahlreichen Bergbahnen in der Zentralschweiz an wahlweise zwei oder vier aufeinander folgenden Tagen
- attraktive Vergünstigungen (ca. 20-50 %) bei ca. 20 Bonuspartnern in der ganzen Zentralschweiz. Zeigen Sie Ihren gültigen Tell-Pass an der Kasse und Sie erhalten das Angebot ermäßigt.

#### Leistungen

- freie Fahrt ab Bern, Brig, Saanen, Luzern, und jedem Ort im Berner Oberland auf fast allen Bahn und Postauto/Bus-Linien im ganzen Berner Oberland
- freie Schifffahrt auf dem Thuner- und Brienersee
- freie oder ermäßigte Fahrt bei über 25 Bergbahnen
- Rabatte und/oder Zusatzleistungen bei über 40 Bonuspartnern

#### Hinweise

- Für alle Pässe gilt:
- zu Saisonbeginn und -ende sind einige Bergbahnen (je nach Betriebszeiten) ggf. noch bzw. bereits geschlossen
  - keine Teilerstattung möglich

Preise pro Person in € (Laut Programm) ANF ZUB/Leistung 0502S4		
Unterbr.	A	B
X05 X graubündenPASS 7/2 Tage/2. Kl.	149	—
X06 X graubündenPASS 7/2 Tage/1. Kl.	189	—
X07 X graubündenPASS 14/4 Tage/2. Kl.	197	—
X08 X graubündenPASS 14/4 Tage/1. Kl.	245	—

A Anreise täglich vom 1.1.-31.10.

Preise pro Person in € (Laut Programm) ANF ZUB/Leistung 0502S4		
Unterbr.	A	B
X09 X RP Genfersee-Alpen 5/2 Tage/2.Kl.	122	—
X10 X RP Genfersee-Alpen 5/2 Tage/1.Kl.	179	—
X11 X RP Genfersee-Alpen 7/3 Tage/2.Kl.	151	—
X12 X RP Genfersee-Alpen 7/3 Tage/1.Kl.	219	—

A Anreise täglich vom 1.1. - 31.10.

Preise pro Person in € (Laut Programm) ANF ZUB/Leistung 0502S4		
Unterbr.	A	B
X13 X Tell-Pass 2Tage/2. Kl.	139	219
X14 X Tell-Pass 4 Tage/2. Kl.	197	278

A Anreise täglich vom 1.1. - 31.3.  
B Anreise täglich vom 1.4. - 31.10.

Preise pro Person in € (Laut Programm) ANF ZUB/Leistung 0502S4		
Unterbr.	A	B
X01 X RP Berner Oberland 4 Tage/2. Kl.	313	—
X02 X RP Berner Oberland 4 Tage/1. Kl.	376	—
X03 X RP Berner Oberland 6 Tage/2. Kl.	383	—
X04 X RP Berner Oberland 6 Tage/1. Kl.	459	—

A Anreise täglich vom 1.1. - 31.10.





Glacier Express



Glacier Express



Excellence Class © Glacier Express AG, Peter Hummel

## Glacier Express

Eine Fahrt mit dem Glacier Express: Das heißt schneebedeckte Berge, wilde Gebirgsflüsse und schroffe Felswände, hohe Pässe und atemberaubende Viadukte, tiefe Tunnel und enge Schluchten.

### Glacier Express

Der Glacier Express verbindet den Osten mit dem Westen der Schweiz. In rund 8 Stunden führt die Reise von den glitzernden Gletscherwelten des sonnigen Wallis durch die Zentralschweiz, über den 2.044 Meter hohen Oberalppass, die wilde Rheinschlucht bis nach Graubünden.

Genießen Sie die herrliche Aussicht auf die Schweizer Bergwelt aus einem der modernen Waggons und Panoramawagen. Neben einem eleganten, komfortablen Design überzeugt auch das achtsprachige Informationssystem. Jeder Sitzplatz verfügt über eine Steckdose und kostenloses Wifi. Über Ihr eigenes Smartphone/Tablet haben Sie Zugang zum Bordinfotainment, über das Sie Informationen zur Strecke erhalten und auf einer Karte live sehen, wo Sie sich befinden.



### Leistungen Glacier Express

- Zuschlag und Platzreservierung im Glacier Express

### Gut zu wissen

Die Fahrt mit dem Glacier Express kann nur in Verbindung mit einem Fahrausweis 1. oder 2. Klasse (z. B. Swiss Travel Pass) und mindestens 1 Nacht im Hotel im Start-/Zielort gebucht werden.

### Strecken und Fahrtdauer

St. Moritz – Zermatt (ca. 8 Stunden)  
 Chur – Zermatt (ca. 6 Stunden)  
 Davos\* – Zermatt (ca. 8 Stunden)  
 Chur – Brig (ca. 4 Stunden)

\*Umstieg in Filisur, Regionalzug ab/bis Davos

Alle Strecken können auch in umgekehrter Richtung gefahren werden.

### Preise pro Person in € (Laut Programm)

ANF ZUB/Leistung 050155

Unterbr.	A	B
<b>X01 X</b> Zuschlag Glacier Kurzstrecke	36	48
<b>X02 X</b> Zuschlag Glacier Langstrecke	48	59
<b>A</b> Anreise täglich vom 10.12. - 12.5.		
<b>B</b> Anreise täglich vom 13.5. - 15.10.		

## Glacier Express – Excellence Class

Mit der Excellence Class – der Premium Wagenklasse des Glacier Express – lässt sich die Reise zwischen St. Moritz und Zermatt auf angenehme und eindrucksvolle Art erleben.

### Excellence Class

Sie mögen es exklusiv? Dann wird Sie die Excellence Class begeistern. Sie ist die Premium Wagenklasse des Glacier Express und macht die Reise zwischen St. Moritz und Zermatt zu einem exklusiven Erlebnis, denn nur 20 Personen ist die Premium Wagenklasse vorbehalten. Neben spektakulären Aussichten genießen Sie einen exzellenten Service mit Full-Day-Gastro Konzept (u. a. saisonal 7-Gang-Menü mit Weinbegleitung) und Concierge – alles vom garantierten Fensterplatz aus.

Nicht ohne Grund ist die Fahrt im Glacier Express für viele Lebenstraum und Top Highlight einer Schweizreise. Der „langsamste Schnellzug“ verkehrt seit 1930 und hat seitdem nichts von seiner Faszination verloren. Im Gegenteil, der Glacier Express erfreut sich größter Beliebtheit.

**Unser Tipp:** Buchen Sie früh – so sichern Sie sich Ihren Wunschplatz in der Wunschklasse.

### Ihre Vorteile

- Hochwertiges, regionales 7-Gang-Mittagsmenü inklusive korrespondierenden Weinen
  - Full-Day-Gastrokonzept und Concierge-Service in der Excellence Class während der Fahrt im Glacier Express
- Freuen Sie sich auf:**
- Welcome Desk & Check-in auf dem Bahnsteig mit Gepäcktransport

- Ein Reisebegleiter steht Ihnen während der Reise zu jeder Zeit zur Verfügung
- bequeme Lounge Bestuhlung mit garantiertem Fensterplatz – genießen Sie freie Sicht auf die grandiose Bergwelt
- Tablet für Entertainment an Bord
- Full-Day-Gastrokonzept mit: Begrüßungsdrink, Snacks durch den Tag, Softdrinks, Apéro, Appetizer, hochwertiges 7-Gang-Mittagsmenü inkl. Weinbegleitung, Tea-Time inklusive Häppchen

### Leistungen Excellence Class

- Zuschlag und Platzreservierung
- Welcome Desk & Check-In auf dem Bahnsteig mit Gepäcktransport
- Reisebegleiter und Tablet während der Reise mit der Excellence Class
- Loungebestuhlung und Fensterplatz
- Full-Day-Gastrokonzept

### Gut zu wissen

Für einen Platz in der Excellence Class ist ein Fahrausweis für die gesamte Strecke in der 1. Klasse erforderlich. Zusätzlich ist der Zuschlag „Excellence Class“ zu bezahlen.

### Preise pro Person in € (Laut Programm)

ANF ZUB/Leistung 050256

Unterbr.	A	B
<b>X01 X</b> Zuschlag St. Moritz – Zermatt	588	—
<b>X02 X</b> Zuschlag Zermatt – St. Moritz	588	—
<b>A</b> Anreise täglich vom 10.12. - 15.10.		





Glacier Express

## Kurzstrecke Glacier Express – Einfach mal ausprobieren!

Entdecken Sie mit den interessanten Kurzstrecken die Vielfalt des Glacier Express. Kurzstrecken laden zum Ausprobieren oder immer wieder Erleben ein und krönen jede Schweiz-Reise. Hier sind Anfang und Ende schlicht Höhepunkte.

### Andermatt – Brig (ca. 2 Stunden/Strecke)

Durch den 15,4 km langen Furka-Basistunnel gelangen Sie nach Oberwald im Wallis. Braungebrannte Holzhäuser und Scheunen in einem weiten Hochtal werden hier von mächtigen Gipfeln gesäumt. Durch einen Kehrtunnel bei Lax verlassen Sie anschließend das Goms in Richtung Rhodetal nach Brig.

### Brig – Zermatt (ca. 1 Stunde/Strecke)

Diese Strecke wurde nach knapp zweieinhalb-jähriger Bauzeit 1891 eröffnet. Ähnlich wie die Albula-Strecke der Rhätischen Bahn im Engadin, war die Bahn nach Zermatt nie als Alpentransitroute gedacht. Mit dieser sollte lediglich ein touristisches Kleinod erschlossen werden: Zermatt und das heute weltberühmte Matterhorn.

### St. Moritz – Chur (ca. 2 Stunden/Strecke)

Vom mondänen Tourismusort in der atemberaubenden Berglandschaft des Engadins geht die Fahrt abwärts. Durch den Albulatunnel verlassen Sie das Engadin. Eine technische Meisterleistung ist die Bahnlinie zwischen den Orten Preda und Bergün. Kehrtunnel und Schleifen helfen, die enorme Steigung zu überwinden. Auf einer Länge von 12,6 km werden 416 hm überwunden. Einige Zeit später folgt eines der kühnsten und spektakulärsten Bauwerke der Rhätischen Bahn. Der Zug durchquert zunächst den 215 m langen Landwassertunnel. Dieser führt hinaus aus einer senkrecht abfallenden Felswand direkt auf den Landwasserviadukt. Von 6 eleganten, je 20 m messenden Bogen getragen, schwingt sich das Viadukt über das schäumende Wasser. Weiter nordwärts gelangen Sie über Tiefencastel und Thusis nach Chur.

### Chur – Andermatt (ca. 2 Stunden/Strecke)

Von Chur, der Hauptstadt des Kanton Graubündens folgt der Glacier Express dem Rhein zunächst in die Rheinschlucht, den Grand Canyon der Schweiz. Flusswindungen, steil abfallende Kalkwände, Runsen und Türme prägen das Bild. Immer den Ufern des Rheins entlang führt der Weg weiter bis zum nächsten Highlight der Strecke, dem Kloster von Disentis. Die jetzige Klosteranlage und die Kirche mit den Doppeltürmen entstand 1683-1695. Im weiteren Verlauf windet sich die Bahn dem Urserental zu und Sie erreichen Andermatt.

#### Ihre Vorteile

- Die Reise im Glacier Express ist eine Panoramafahrt durch die Alpen, die über zahlreiche Brücken und Tunnel geht. Die Reise im langsamsten Schnelzug der Welt ist für Viele ein Lebens Traum. Für alle, die die lange Fahrzeit der kompletten Strecke scheuen, bieten sich die Kurz-Strecken an.
- Für Wiederholer – fahren Sie Ihr Lieblingsstück einfach noch einmal.
- Ideal als Ausflug für Standort-Reisen.
- Kombinieren Sie die Kurzstrecken Glacier Express mit unserem Bausteinprogramm.

#### Gut zu wissen

- Bei den ausgeschriebenen Preisen handelt es sich um ermäßigte Preise, die in Verbindung mit einem Swiss Half Fare Card gültig sind.
- Innerhalb der Gültigkeit Ihres Swiss Travel Pass oder Swiss Travel Pass Flex ist die Fahrt bereits inklusive. Hier fällt lediglich der Zuschlag für den Glacier Express an (Leistung: 0501S5/X01 X).

#### Leistungen

- Fahrt auf der gebuchten Strecke 2. bzw. 1. Klasse im Glacier Express inklusive Zuschlag und Platzreservierung.



Glacier Express 1. Klasse

#### Preise pro Person in € (Laut Programm) ANF ZUB/Leistung 0501S4

Unterb.		A	B
<b>X01 X</b>	Andermatt – Brig 2. Klasse	69	81
<b>X02 X</b>	Andermatt – Brig 1. Klasse	94	106
<b>X03 X</b>	Brig – Zermatt 2. Klasse	71	83
<b>X04 X</b>	Brig – Zermatt 1. Klasse	98	110
<b>X05 X</b>	St. Moritz – Chur 2. Klasse	75	87
<b>X06 X</b>	St. Moritz – Chur 1. Klasse	105	117
<b>X07 X</b>	Chur – Andermatt 2. Klasse	84	96
<b>X08 X</b>	Chur – Andermatt 1. Klasse	119	131
<b>A</b> Anreise täglich vom 10.12. - 12.5.			
<b>B</b> Anreise täglich vom 13.5. - 15.10.			



Bernina Express

## Bernina Express

Vom ewigen Eis der Bernina-Gruppe zu den Weingärten des südländisch geprägten Veltlins. Der Bernina Express überquert die höchste Bahntransversale der Alpen. Die Berninalinie ist eine der steilsten Eisenbahnlinien der Welt ohne Zahnradbetrieb.

ab/bis St. Moritz (ca. 3 Stunden/Strecke)  
ab/bis Tiefencastel (ca. 3h 30 /Strecke)  
ab/bis Chur (ca. 4 Stunden/Strecke)

#### Ihre Vorteile

- ganzjährig befahrbar
- Höhepunkte: Albula- und Berninaline, Viadukte, Kreistunnel, Berninapass, Kreisviadukt bei Brusio
- Gletscherglitzern und Palmenparadies in nur einer Reise
- mehrsprachige Lautsprecheransagen informieren über Sehenswertes
- Bahnstrecke Albula und Bernina (UNESCO-Welterbe): Landschaft, Kunstbauten und die über 100-jährige Bahnstrecke verschmelzen zu einem großartigen Gesamterlebnis

#### Gut zu wissen

- Bei den ausgeschriebenen Preisen handelt es sich um ermäßigte Preise, die nur in Verbindung mit einem Swiss Half Fare Card gültig sind. Die unten genannten Preise beinhalten bereits den Zuschlag für den Bernina Express.

- Innerhalb der Gültigkeit Ihres Swiss Travel Pass/Swiss Travel Pass Flex ist die Fahrt bereits inklusive. Hier fällt lediglich der Zuschlag für den Bernina Express an (Leistung: 0505S3/X01 X).

#### Leistungen

- Fahrkarte 2. bzw. 1. Klasse für die Fahrt im Bernina Express nach Tirano und zurück inkl. Zuschlag und Platzreservierung
- Bernina Express-Eistee mit Kräutern sowie süße Schokoladenherzen von Lindt

#### Preise pro Person in € (Laut Programm) ANF ZUB/Leistung 0500S1

Unterb.		A	B	C
<b>X01 X</b>	ab/bis St. Moritz 2. Klasse	91	99	105
<b>X02 X</b>	ab/bis St. Moritz 1. Klasse	122	131	136
<b>X03 X</b>	ab/bis Tiefencastel 2. Kl.	112	121	126
<b>X04 X</b>	ab/bis Tiefencastel 1. Kl.	159	168	173
<b>X05 X</b>	ab/bis Chur 2. Klasse	131	141	145
<b>X06 X</b>	ab/bis Chur 1. Klasse	195	204	209

**A** Anreise täglich vom 1.11. - 28.2.

**B** Anreise täglich vom 1.3. - 31.5., 1.10. - 31.10.

**C** Anreise täglich vom 1.6. - 30.9.



## Gaumenschmaus Glacier Express

Es gibt zwei Dinge, auf die der Mensch nicht verzichten kann: Essen und Trinken. Genießen Sie entspannt während der Fahrt im Glacier Express eine Mahlzeit am Platz.

In der Bordküche werden alle Gerichte frisch zubereitet. Zu jeder Tageszeit sorgt eine große Auswahl an Snacks und Getränken für das leibliche Wohl.

Auch während der gut 8-stündigen Fahrt mit dem Glacier Express von St. Moritz nach Zermatt (oder umgekehrt) werden Sie verwöhnt. Das Mittagessen genießen Sie in Form eines 2-, 3- oder 4-Gang-Menü oder den Tagesteller, das/der Ihnen direkt am Sitzplatz mit elegantem Porzellan serviert wird.

Gerne bestellen wir dieses für Sie bereits im Voraus.

#### Leistungen

- 2-, 3- oder 4-Gang-Menü oder Tagesteller im Glacier Express

#### Preise pro Person in € (Laut Programm) ANF ZUB/Leistung 0500G1

Unterb.		A	B
<b>X03 X</b>	2-Gang-Menü Glacier Express	49	—
<b>X01 X</b>	3-Gang-Menü Glacier Express	58	—
<b>X04 X</b>	4-Gang-Menü Glacier Express	64	—
<b>X02 X</b>	Tagesteller	42	—

**A** Anreise täglich vom 10.12.- 15.10.





## Reisebausteine – Eine Reise ganz nach Ihrem Geschmack

### Die Schweiz für Individualisten

Ob großartige Aussichten oder Schweizer Genuss mal anders. Wein- und Gourmetfahrten urig und schick, Berge, Täler und Natur – das schönste der Schweiz und noch ein bisschen mehr können Sie mit unseren Reisebausteinen erleben.

Machen Sie Ihre Reise zu etwas Besonderem und buchen Sie Erlebnisse nach Ihren Wünschen hinzu. Sie haben die Wahl aus Berg-, Zahnrad- und Luftseilbahnen sowie Schifffahrten. Auch der Genuss kommt nicht zu kurz. Gönnen Sie sich ein unvergessliches Erlebnis im Schwebenden Restaurant oder bei einer Fahrt im Arosa Genussexpress. Erlebnisse ganz anderer Art bieten z. B. eine Fahrt im Dampfzug, eine Vollmondfahrt im Bernina Express, die Kambly Rundreise oder die Husky-Schlittentour.

#### Und so geht's:

Auf den folgenden Seiten bieten wir Ihnen Reisebausteine (Seite 106 - 113) an, die Sie zu Ihrer Pauschalreise hinzubuchen können. Krönen Sie so Ihren Schweiz-Aufenthalt.

#### Hinweise:

In den Preistabellen der Reisebausteine finden Sie zum Teil ermäßigte Preise und Vollpreise.

**Vollpreise** gelten, wenn kein Swiss Travel Pass, Swiss Travel Pass Flex oder ein Swiss Transfer Ticket Combi vorliegt.

**Ermäßigte Preise** sind gültig in Verbindung mit dem Swiss Travel Pass (STP), Swiss Travel Pass Flex oder einem Swiss Transfer Ticket Combi (Gültigkeit beachten).

Weitere Informationen zum Swiss Travel Pass, Swiss Travel Pass Flex und zum Swiss Transfer Ticket Combi finden Sie auf den Seiten 105 und 129.

Je nach Reisebaustein können weitere Hotelaufenthalte nötig werden.



Arosa Genussexpress © Rhätische Bahn



Dampfzüge © Rhätische Bahn



Gourmino Innenansicht © Rhätische Bahn

## Chur

### Arosa Genussexpress

Genießen Sie ein schmackhaftes 3-Gang-Menü während der Fahrt von Chur durch das eindrucksvolle Schanfigg nach Arosa. Ein Erlebnis für alle Genuss- und Bahnliebhaber.

#### Leistungen

- Hin- und Rückfahrt Chur – Arosa inklusive 3-Gang-Menü mit Apéro und Kaffee.

**Hinweis:** Sonstige Getränke und Spirituosen nicht inklusive.

#### Strecke und Fahrtdauer:

ab/bis Chur (Abfahrt in Chur ab 19.08 Uhr, Ankunft in Arosa 20.09 Uhr; Rückfahrt ab Arosa 21.08 Uhr, Ankunft in Chur 22.07 Uhr Einstieg ab 18.45 Uhr am Gleis. Fahrzeitenänderungen vorbehalten.

#### Preise pro Person in € (Laut Programm)

ANF ZUB/Leistung 050554

Unterbr.	A	B
X01 X   Arosa Genussexpress	112	—

A Anreise freitags vom 2.12. - 27.10.

## Chur

### Dampfzüge

Mit der Kraft von Feuer und Wasser zieht die RhB-Dampflok die bezaubernd alten Züge. Was 1889 begann, ist heute ein 384 Kilometer langes Streckennetz mitten im Hochgebirge. Erleben Sie ein Stück Eisenbahngeschichte.



Dampfzüge © Rhätische Bahn

#### Leistungen

- Bahnfahrt im Dampfzug und Reiseleitung

#### Strecke und Fahrtdauer:

Engadiner Dampffahrt: Samedan – Scuol – Samedan (Dauer ca. 6,5 Stunden); Dampffahrt Surselva: Landquart – Disentis/Mustér – Landquart (Dauer ca. 8 Stunden); Dampffahrt Davos: Landquart – Davos – Filisur – Chur – Landquart (Dauer ca. 7,5 Std.)

#### Preise pro Person in € (Laut Programm)

ANF ZUB/Leistung 050451

Unterbr.	A	B
X01 X   Engadiner Dampffahrt	99	—
X02 X   Dampffahrt Surselva	99	—
X03 X   Dampffahrt Davos	99	—

A Engadiner Dampffahrt: 29.1., 15.10.

Dampffahrt Surselva: 12.2., 9.9.

Dampffahrt Davos: 5.8.

## Chur

### Wein- & Gourmetfahrten

Mehrere Gänge, der dazu passende Wein von renommierten Bündner Winzern und die vorbeiziehende Landschaft machen aus einem Mittagessen einen Schmaus für Gaumen und Augen. Das 4-Gang-Gourmetmenü, die Weine und die Fahrt von Chur nach Scuol und Samedan sorgen für ein unvergessliches Erlebnis.

#### Leistungen

- Fahrt inklusive 4-Gang-Gourmetmenü mit Apéro, Getränke und Kaffee (Spirituosen nicht inkl.)
- passender Wein zu jedem Gang

**Strecke und Fahrtdauer:** ab/bis Chur 11.21 Uhr über Scuol, Ankunft in Samedan 14.42 Uhr; Rückfahrt ab Samedan 15.16 Uhr über Scuol, Ankunft in Chur 17.03 Uhr; Fahrzeitenänderungen vorbehalten.

#### Preise pro Person in € (Laut Programm)

ANF ZUB/Leistung 050357

Unterbr.	A	B
X01 X   Wein- & Gourmetfahrt	193	—

A Reisetermine samstags

28.10.2022, 4.11. und 11.11.2023





Historische Fahrten  
© Rhätische Bahn/Urs Jossi



Jungfrau joch – Jungfrauabahn



Jungfrau joch – Sphinx-Gletscher

## Davos

### Historische Fahrten

Das Erlebnis: Nostalgie und Abenteuer. Die Reise führt durch die Zügenschlucht, über den Wiesnerviadukt bis nach Filisur. Hier ist auch die Heimat des Landwasserviaduktes, dass das Herzstück der Albulalinie ist und zum UNESCO Welterbe gehört.

#### Leistungen

- Zugfahrt in Historischen Wagen von Davos-Platz – Filisur (oder umgekehrt)

#### Strecke und Fahrtdauer:

Fahrplan **Davos-Platz – Filisur:**

Davos Platz ab 10.18 Uhr oder 15.18 Uhr

Filisur an 10.53 Uhr oder 15.53 Uhr

Fahrplan **Filisur – Davos-Platz:**

Filisur ab 11.06 Uhr oder 16.06 Uhr

Davos Platz an 11.50 Uhr oder 16.50 Uhr

#### Preise pro Person in € (Laut Programm)

ANF ZUB/Leistung 050551

Unterbr.	A	B
<b>X01 X</b>   Histor. Fahrt Davos – Filisur*	0	—
<b>X02 X</b>   Histor. Fahrt Filisur – Davos*	0	—

\* Gültiger Preis mit Swiss Travel Pass oder Davos Premium Card

**A** Anreise täglich vom 6.5. - 31.10.

## Interlaken

### Jungfrau joch – Top of Europe

Zum Höhepunkt jeder Schweizreise zählt das Jungfrau joch – Top of Europe. Der höchste Bahnhof Europas liegt 3.454 m ü. d. M. und ist seit Dezember 2020 neben der Zahnradbahn auch mit der Gondelbahn „Eiger Express“ erreichbar. Nicht nur das Jungfrau joch, sondern auch die Anreise dorthin ist ein Erlebnis. Sie erwartet eine hochalpine Wunderwelt aus Eis, Schnee und Fels, die Sie von Aussichtsplattformen aus, auf dem Aletschgletscher oder im Eispalast bewundern können.

#### Preise pro Person in € (Laut Programm)

ANF ZUB/Leistung 050159

Unterbr.	A	B	C
<b>X01 X</b>   ab/bis Interlaken 2.Kl. (erm.)*	149	173	197
<b>X02 X</b>   ab/bis Interlaken 2.Kl. (Vollp.)	229	262	293
<b>X03 X</b>   ab/bis Interlaken 1.Kl. (Vollp.)	248	279	309
<b>X04 X</b>   ab/bis Wengen (erm.)*	146	169	195
<b>X05 X</b>   ab/bis Wengen (Vollp.)	195	227	259
<b>X06 X</b>   ab/bis Grindelwald (erm.)*	155	167	203
<b>X07 X</b>   ab/bis Grindelwald (Vollp.)	210	243	273

\* Gültiger Preis mit Swiss Travel Pass.

**A** Anreise täglich vom 1.11. - 17.12.

**B** Anreise täglich vom 18.12. - 31.5., 1.9. - 31.10.

**C** Anreise täglich vom 1.6. - 31.8.

#### Leistungen

- Fahrt auf das Jungfrau joch ab/bis Interlaken Ost, Wengen oder Grindelwald

#### Strecke und Fahrtdauer:

Das Ticket ist gültig für die Fahrt mit der Zahnradbahn oder der Gondelbahn „Eiger Express“. Mit dem „Eiger Express“ verkürzt sich die Fahrtzeit um 45 Minuten auf der Strecke Grindelwald Terminal – Eigergletscher.

**ab/bis Interlaken per Bahn:** Interlaken – Wengen – Jungfrau joch – Grindelwald – Interlaken oder umgekehrt (ca. 2 Std./Strecke)

**ab/bis Grindelwald per Bahn:** Grindelwald – Jungfrau joch – Grindelwald (ca. 1 Std. 20 Min./Strecke)

**ab/bis Wengen:** Wengen – Jungfrau joch – Wengen (ca. 1 Std. 10 Min./Strecke)

#### Hinweis:

Sie entscheiden, welchen Weg sie zum Jungfrau joch nehmen! Ab Grindelwald mit der Zahnradbahn über die kleine Scheidegg oder mit dem Eiger Express (Gondel) über Eigergletscher.

**Unser Tipp:** Probieren Sie beides aus, hoch mit der Bahn und runter mit der Gondel.



Jungfrau joch – Eiger Express - Eigernordwand © Jungfrauabahn

**JUNGFRAU**  
TOP OF EUROPE

# Jungfrau joch

## TOP OF EUROPE



### Eiger + Express

Ab Grindelwald Terminal in 45 Minuten auf dem Jungfrau joch – Top of Europe

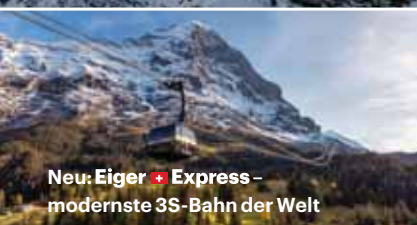

Neu: Eiger + Express – modernste 3S-Bahn der Welt



Alpine Sensation



Eispalast



Sphinx Terrasse





Verkehrshaus Luzern



Planetarium im Verkehrshaus Luzern



TITLIS Cliff Walk

## Luzern

### Verkehrshaus Luzern

Das meistbesuchte Museum der Schweiz, gelegen in Luzern am Vierwaldstättersee, zeigt die Mobilitätsgeschichte auf der Straße, der Schiene, dem Wasser, in der Luft sowie im Weltall und zeigt den Blick in die Zukunft mit neuesten Technologien. Der spannende und erlebnisreiche Ort der Entdeckung bietet für Familien und internationale Gäste unvergessliche Erlebnisse.

Das Verkehrshaus Luzern besteht aus Museum, Media World Swiss Chocolate Adventure, Filmtheater und Planetarium.

Media World: verschiedene Stationen u. a. mit Virtual-Reality-Brillen, TV-Studio, Greenbox sowie der 360°-Booth für Rundum-Selfies. Wechselnde Ausstellungen und Fokusthemen geben einen Einblick in spannende Themen und neue Technologien.

Swiss Chocolate Adventure: 20-minütige Reise und Wissenswertes über die Entdeckung, Herkunft, Herstellung und Transport von Schokolade sowie eine Verkostung verschiedenster Kreationen der Maître Chocolatier von Lindt. Filmtheater: ausgewählte Spiel- und packende Dokumentarfilme sowie extravagante Live-Übertragungen aus den besten Orchestern, Opernsälen und Theaterbühnen der Welt.

Planetarium: Weltraumspaziergang im Polstersessel im modernsten Großplanetarium der Schweiz.

#### Leistungen

- Eintritt in das Museum inkl. Media World oder
- Daypass inkl. Museum, Media World, Swiss Chocolate Adventure, Filmtheater und Planetarium

**Hinweis:** Öffnungszeiten: im Sommer täglich von 10-18 Uhr, im Winter täglich von 10-17 Uhr. Bitte prüfen Sie die genauen Öffnungszeiten für das Filmtheater, Planetarium und Swiss Chocolate Adventure vorab online.

#### Preise pro Person in € (Laut Programm)

ANF ZUB/Leistung 050752

Unterbr.	A	B
<b>X01 X</b> Eintritt Museum (Vollpreis)	36	—
<b>X02 X</b> Eintritt Museum (ermäßigt)*	18	—
<b>X03 X</b> Daypass (Vollpreis)	63	—
<b>X04 X</b> Daypass (ermäßigt)*	45	—

\* Gültiger Preis mit Swiss Travel Pass

**A** Anreise täglich vom 1.11. - 31.10.

Die Fahrt zum Titlis ist wahrlich ein Erlebnis. Zuerst geht es mit der Gondelbahn TITLIS Xpress zur Mittelstation, dann weiter mit der TITLIS Rotair, der ersten drehbaren Luftseilbahn der Welt, bis ganz nach oben. Auf dem Dreitausender erwartet Sie ein atemberaubendes Bergpanorama, verschiedene Restaurants mit Sonnenterrasse, eine Gletschergrotte (Eintritt gratis), die höchstgelegene Hängeseilbrücke Europas „Titlis Cliff Walk“ und natürlich Schnee und ewiges Eis. Zum Gletscherpark gelangen Sie mit der Gletschersesselbahn „Ice Flyer“, welche Sie über den Titlis-Gletscher zur Gratisattraktion fährt. Im Rutschpark geht es auf Reifen und vielen anderen Rutschgeräten zur Sache.

#### Leistungen

Berg- und Talfahrt mit den Luftseilbahnen Engelberg – Trübsee – Stand – Titlis Nutzung des „Ice Flyer“ und der Snowtoys im Titlis Gletscherpark und Besuch der Gletschergrotte Hin- und Rückfahrt mit dem Ortsbus vom Bahnhof Engelberg zur Titlis-Talstation

**Strecke und Fahrtdauer:** ab/bis Engelberg Talstation (ca. 21 Min./Strecke)



TITLIS Rotair © Engelberg Titlis Tourismus AG

#### Preise pro Person in € (Laut Programm)

ANF ZUB/Leistung 050352

Unterbr.	A	B
<b>X01 X</b> Ticket Titlis (ermäßigt)*	68	—
<b>X02 X</b> Ticket Titlis (Vollpreis)	121	—

\* Gültiger Preis mit Swiss Travel Pass/Flex

**A** Anreise täglich vom 19.11. - 31.10.



© Stanserhorn Bahn



Schiffahrt Vierwaldstättersee



Gourmet-Cruise

## Luzern

### Stanserhorn

Der Aussichtsblick bei Luzern! Das besondere Bergerlebnis beginnt bei der Nostalgie-Bahn in Stans. Die Oldtimer-Bahn von 1893 und seit 2012 die weltweit erste Cabrio-Luftseilbahn bringen Sie auf 1.900 m ü. d. M. zum Drehrestaurant Rondorama®, wo Sie eine Aussicht auf über 100 km Alpenkette genießen können.

#### Leistungen

- Berg- und Talfahrt mit der Stand- und Luftseilbahn ab/bis Stans

**Strecke und Fahrtdauer:** ab/bis Stans (ca. 24 Min./Strecke)

#### Preise pro Person in € (Laut Programm)

ANF ZUB/Leistung 050158

Unterbr.	A	B
<b>X01 X</b> Ticket Stanserhorn (erm.)* <sup>1</sup>	39	—
<b>X02 X</b> Ticket Stanserhorn (Vollp.)	78	—
<b>X03 X</b> Ticket Stanserhorn (erm.)* <sup>2</sup>	0	—

\*<sup>1</sup> Gültiger Preis mit Swiss Half Fare Card

\*<sup>2</sup> Swiss Travel Pass/Flex

**A** Anreise täglich vom 8.4. - 31.10.

## Luzern

### Panorama-Yacht Saphir Vierwaldstättersee

Cabriolet-Feeling auf dem Vierwaldstättersee – einmal im stilvollen Yacht-Ambiente die wundervolle Aussicht genießen! Bei einer Panorama-Yacht-Rundfahrt erleben Sie die Natur, den Wind, die Sonne oder den Regen und gönnen Sie sich die pure Entspannung. Ein Audio Guide informiert über die Höhepunkte der Umgebung.

#### Leistungen

- Rundfahrt mit der Panorama-Yacht Saphir über den Vierwaldstättersee

**Strecke und Fahrtdauer:** ab/bis Luzern (ca. 1 Stunde)

#### Preise pro Person in € (Laut Programm)

ANF ZUB/Leistung 050258

Unterbr.	A	B
<b>X01 X</b> Schiffahrt (ermäßigt)*	16	—
<b>X02 X</b> Schiffahrt (Vollpreis)	29	—

\* Gültiger Preis mit Swiss Half Fare Card oder Swiss Travel Pass/Flex

**A** Anreise täglich vom 15.4. - 22.10.

## Luzern

### Gourmet-Cruise Vierwaldstättersee

Ob morgens, mittags, oder abends: Genießen Sie mit der Familie und Freunden zusammen ein unvergessliches, kulinarisches Erlebnis auf dem Vierwaldstättersee. Egal, ob Sie es lieber „traditionell, modern, rustikal, oder romantisch“ mögen, bei unserem Angebot ist bestimmt für jeden Geschmack etwas passendes dabei.

#### Leistungen

- Schiffahrt Gourmet-Cruise auf dem Vierwaldstättersee 1. Klasse
- 3-Gang-Menü inkl. 1 Mineralwasser (500 ml) und 1 Tasse Kaffee bzw. Tee

**Strecke und Fahrtdauer:** ab/bis Luzern Lunch-Cruise:

Abfahrt: Steg 3, täglich mit dem Motorschiff um 12 Uhr/Ankunft um 13.47 Uhr

**Sunset-Cruise:**

Abfahrt: Steg 1, So – Do mit dem Motorschiff und Fr – Sa mit dem Dampf- oder Motorschiff um 19.12 Uhr/Ankunft um 21.47 Uhr

Einstieg ab 18.45 Uhr am Schiffsanleger. Fahrzeitenänderungen vorbehalten.

#### Preise pro Person in € (Laut Programm)

ANF ZUB/Leistung 050852

Unterbr.	A	B
<b>X01 X</b> Lunch-Cruise 1. Klasse (erm)*	93	—
<b>X02 X</b> Lunch-Cruise 2. Klasse (erm)*	108	—
<b>X03 X</b> Lunch-Cruise (Vollp.)	128	—
<b>X04 X</b> Sunset-Cruise 1. Klasse (erm)*	93	—
<b>X05 X</b> Sunset-Cruise 2. Klasse (erm)*	108	—
<b>X06 X</b> Sunset-Cruise (Vollp.)	128	—

\* Gültiger Preis mit Swiss Travel Pass/Flex

**A** Anreise täglich vom 27.5. - 10.9.



Gourmet-Cruise





Pilatus

## Luzern

### Pilatus

Der Pilatus (ca. 2.132 m ü. d. M.) ist ein Erlebnisberg: 2 Seilbahnen, 2 Hotels, 7 Restaurants, die steilste Zahnradbahn der Welt, die längste Sommerrodelbahn der Schweiz (ca. 1.350 m), der größte Seilpark der Zentralschweiz. Der Blick über Seen und 73 Gipfel ist atemberaubend. Nahe Luzern, gut erreichbar mit öffentlichen Verkehrsmitteln.

#### Leistungen

- Berg- und Talfahrt ab/bis Kriens oder Alpnachstad nach Pilatus Kulm

**Strecke und Fahrtdauer:** ab/bis Kriens bzw. Alpnachstad (ca. 30 Min./Strecke)

**Hinweis:** Die Fahrt mit der Zahnradbahn ab Alpnachstad ist erst ab Ende Mai möglich.

#### Preise pro Person in € (Laut Programm)

ANF ZUB/Leistung 050055

Unterbr.	A	B
<b>X01 X</b> Ticket Pilatus (ermäßigt)*	38	—
<b>X02 X</b> Ticket Pilatus (Vollpreis)	76	—

\* Gültiger Preis mit Swiss Travel Pass/Flex

**A** Anreise täglich vom 5.11. - 31.10.



© Rigi Bahnen AG

## Luzern

### Rigi

Ihrer einzigartigen Lage und landschaftlichen Schönheit wegen ist die Rigi ein beliebtes Ausflugsziel. Im Herzen der Schweiz, umgeben von Vierwaldstätter-, Zuger- und Lauerzersee, erhebt sich die „Königin der Berge“ (1.800 Meter). Panorama-Wanderwege und traumhafte Aussichten machen sie zum unvergesslichen Naturerlebnis. Die Zahnradbahnen verkehren das ganze Jahr nach Rigi-Kulm.

#### Leistungen

- Tageskarte für die uneingeschränkte Nutzung der Zahnradbahnen ab Vitznau und Goldau sowie der Luftseilbahn ab Weggis

**Strecke und Fahrtdauer:** ab/bis Goldau und Vitznau (ca. 45 Min.)

#### Preise pro Person in € (Laut Programm)

ANF ZUB/Leistung 050056

Unterbr.	A	B
<b>X01 X</b> Ticket Rigi (erm.)*1	41	—
<b>X02 X</b> Ticket Rigi (Vollp.)	82	—
<b>X03 X</b> Ticket Rigi (erm.)*2	0	—

\*1 Gültiger Preis mit Swiss Half Fare Card

\*2 Swiss Travel Pass/Flex

**A** Anreise täglich vom 1.12. - 31.10.



Das Schwebende Restaurant

## Luzern

### Das Schwebende Restaurant

Im Sommer verwandelt sich die Panorama-Kabine der Luftseilbahn in ein schwebendes Restaurant. Hoch über dem Vierwaldstättersee erwartet Sie eine atemberaubende Aussicht. Die Vorspeise genießen Sie während der Bergfahrt. Nach einem kurzen Aufenthalt auf Rigi Kaltbad werden auf der Talfahrt Hauptgang und Dessert serviert. Mit einem Rigi-Kirsch klingt dieses exklusive Erlebnis aus.

#### Leistungen

- Berg- und Talfahrt Weggis – Rigi Kaltbad – Weggis
- 3-Gang-Menü (Vorspeise, Hauptgang und Dessert) – Rigi Kirsch – Betreuung

**Strecke und Fahrtdauer:** ab/bis Weggis, Treffpunkt: Talstation um ca. 19.35 Uhr (Abfahrt ca. 19.50 Uhr/Ankunft ca. 21.45 Uhr)

#### Preise pro Person in € (Laut Programm)

ANF ZUB/Leistung 050058

Unterbr.	A	B
<b>X01 X</b>   Schwebendes Restaurant	178	—

**A** Anreise samstags vom 3.6. - 1.7., 19.8. - 16.9.



Kambly Erlebnis

## Bern, Interlaken, Luzern

### Kambly Rundreise

Erleben Sie großartige Aussichten auf Berggipfel und Seen. Erkunden Sie die weltbekanntesten Orte Luzern, Interlaken und Bern. Im idyllischen Emmental entdecken Sie die Geheimnisse der Feingebäck-Kunst und erleben Genuss-Momente im Kambly Erlebnis.

#### Leistungen

- Fahrt in der gebuchten Klasse und gewähltem Zustiegsbahnhof
  - Besuch Kambly Erlebnis-/Feingebäckwelt
- Strecke und Fahrtdauer:** ab/bis Bern, ab/bis Interlaken Ost oder ab/bis Luzern (Dauer ca. 8,5 bis 9 Std.). Strecke Interlaken-Brienzen kann von Apr.-Okt. auch mit dem Schiff zurückgelegt werden.

#### Preise pro Person in € (Laut Programm)

ANF ZUB/Leistung 050157

Unterbr.	A	B
<b>X01 X</b>   Rundreise (erm.)*	0	—
<b>X02 X</b>   Rundreise Bahn (Voll. 2. Kl.)	121	—
<b>X03 X</b>   Rundreise Bahn (Voll. 1. Kl.)	213	—
<b>X04 X</b>   Rundr. Bahn/Schiff (Voll. 2. Kl.)	149	—
<b>X05 X</b>   Rundr. Bahn/Schiff (Voll. 1. Kl.)	259	—

\* Gültiger Preis mit Swiss Travel Pass/Flex

**A** Anreise täglich vom 1.11. - 31.10.



Piz Gloria Schilthorn © Schilthorn AG

## Interlaken

### Schilthorn

Das Schilthorn ist ein bekannter und vielbesuchter Schweizer Aussichtsgipfel in den Berner Alpen. Auf ca. 2.970 m erwartet Sie eine Panoramasischt auf Eiger, Mönch und Jungfrau. Bekanntheit erlangte das Schilthorn unter anderem durch den 1969 gedrehten James Bond Film „Im Geheimdienst Ihrer Majestät“. Kombinieren Sie den Ausflug mit einem Spaziergang durch Mürren, einer Standseilbahnfahrt auf den Allmendhubel und die Trümmelbach-Gletscherwasserfälle.

#### Preise pro Person in € (Laut Programm)

ANF ZUB/Leistung 050152

Unterbr.	A	B
<b>X01 X</b>   ab Mürren (ermäßigt*1)	43	—
<b>X02 X</b>   ab Stechelberg (ermäßigt*1)	54	—
<b>X03 X</b>   ab Mürren (Vollpreis)	85	—
<b>X04 X</b>   ab Stechelberg (Vollpreis)	107	—
<b>X05 X</b>   Rundf. Stechelb.-Mürren (erm*)	48	—
<b>X06 X</b>   Rundf. Stechelb.-Mürren (Vollp.)	96	—
<b>X07 X</b>   ab Mürren o. Stechelb. (erm*2)	43	—
<b>X08 X</b>   Rundf. Stechelb.-Mürren (erm*2)	43	—

\*1 Gültiger Preis mit Swiss Half Fare Card

\*2 Gültiger Preis mit Swiss Travel Pass

**A** Anreise täglich vom 10.12. - 31.10.

#### Leistungen

- Berg-/Talfahrt mit Luftseilbahn ab/bis Mürren oder Stechelberg

**Strecke und Fahrtdauer:** ab/bis Talstation Stechelberg (ca. 32 Min.), ab/bis Mürren (ca. 17 Min.), pro Strecke

**Hinweis:** Revision der Luftseilbahn vom 26. - 30.4.2023.



Skyline Walk Birg © Schilthorn AG

## Interlaken

### Zvieriplättli – Piz Gloria

Wie wäre es nach der Wanderung mit der Familie oder Freunden mit einem Zvieriplättli aus regionalen Zutaten? Ein Küchenchef bereitet Ihnen vor atemberaubendem Ausblick auf das UNESCO Weltnaturerbe mit Eiger, Mönch und Jungfrau Ihr individuelles Plättli zu.

#### Leistungen

- Fahrt mit der Luftseilbahn ab/bis Stechelberg (ab 11.55 Uhr)
- Zvieriplättli im 360°-Restaurant Piz Gloria (zwischen 14-17 Uhr) mit Bergkäse, hauchdünn geschnittenes Trockenfleisch, Bauernwurst und Speck, frisch gebackenes Brot (Dinkelbrot auf Anfrage), Bio-Gurken, Oliven, verschiedene Nüsse, saisonalem Obst und Gemüse zum Dippen mit verschiedenen Saucen. Ein Getränk pro Person inklusiv, ein Glas Weiss- oder Rotwein, Softdrink oder Bier.
- Interaktive Erlebnisausstellung Bond World.
- 007 Walk of Fame – Mitwirkende des Bond-Filmes hinterlassen ihre Spuren am legendären Bond-Drehort.
- View Lounges – Drei großzügige Lounges laden im Sommer auf dem Schilthorngrat zum Verweilen ein.

- Station Birg: Plattform Skyline Walk und Felsensteg Thrill Walk – Adrenalin pur!

**Strecke und Fahrtdauer:** ab/bis Talstation Stechelberg (ca. 32 Min.) pro Strecke

**Hinweis:** Luftseilbahn-Revision 26.4. - 30.4.



Schilthorn © Schilthorn AG

#### Preise pro Person in € (Laut Programm)

ANF ZUB/Leistung 050658

Unterbr.	A	B
<b>X01 X</b>   Zvieriplättli/Stechelb. (erm*)	73	—
<b>X02 X</b>   Zvieriplättli/Stechelb. (Vollp.)	117	—

\* Gültiger Preis mit Swiss Travel Pass

**A** Anreise täglich vom 9.12. - 31.10.





Brienzi Rothorn Bahn  
© Christof Sonderegger



Aletsch Gletscher © Aletsch Arena/Michael Portmann

## Interlaken

### Brienzi Rothorn Bahn

Die Brienzi Rothorn Bahn bietet Ihnen einen unvergesslichen Ausflug im Herzen des Berner Oberlandes. Die Fahrt mit der Dampfbahn ist ein Erlebnis: Sie führt durch Wälder und Tunnel, entlang von saftigen Alpweiden und bietet immer wieder spektakuläre Ausblicke. Das Brienzi Rothorn ist Ausgangspunkt für wunderschöne Bergwanderungen.

#### Leistungen

- Berg- und Talfahrt mit der Dampfbahn ab/bis Brienzi nach Rothorn Kulm

**Strecke und Fahrtdauer:** ab/bis Brienzi (ca. 1 Stunde)

#### Preise pro Person in € (Laut Programm)

ANF ZUB/Leistung 0501S3			
Unterbr.	A	B	
<b>X01 X</b> Brienzi Rothorn Bahn (erm.)*	48	—	
<b>X02 X</b> Brienzi Rothorn Bahn (Vollp.)	96	—	

\* Gültiger Preis mit Swiss Travel Pass/Flex  
A Anreise täglich vom 3.6. - 22.10.

## Interlaken

### Schiffahrt Thuner- und Brienzsee

Schiff fahren macht Spaß... und lässt Alltag und Feiertag zu einem Erlebnis werden. Die Ausflugsmöglichkeiten rund um die beiden Seen per Schiff sind sehr vielfältig. Entspannen, erleben, genießen – immer wieder.

#### Leistungen

- Tageskarte für beliebig viele Fahrten auf den fahrplanmäßigen Schiffen des Thuner- und Brienzsee und der Bahnstrecke Interlaken West – Interlaken Ost

#### Strecke und Fahrtdauer:

ab/bis Thun o. Interlaken West (ca. 2 Std.)  
ab/bis Brienzi o. Interlaken Ost (ca. 1 Std.)  
**Hinweis:** \*Mit einem Swiss Travel Pass ist die Fahrt in der jeweiligen Klasse gratis.

#### Preise pro Person in € (Laut Programm)

ANF ZUB/Leistung 0500S7			
Unterbr.	A	B	
<b>X03 X</b> Tageskarte Schiffahrt 2. Kl.	73	—	
<b>X04 X</b> Tageskarte Schiffahrt 1. Kl.	107	—	
<b>X05 X</b> Tageskarte Schiffahrt (STP)*	0	—	

\* Gültiger Preis mit Swiss Travel Pass  
A Anreise täglich vom 1.4. - 31.10.

## Mörel

### Tickets Aletsch Arena

Die Aletsch Arena im Wallis liegt in unmittelbarer Nähe zu Brig und beheimatet den Großen Aletschgletscher, den flächenmäßig größten und längsten Gletscher der Alpen. Er ist das Herzstück des UNESCO-Welterbes Schweizer Alpen Jungfrau-Aletsch und übt seit jeher eine spezielle Faszination auf Feriengäste und Einheimische aus, der man sich nicht entziehen kann.

#### Preise pro Person in € (Laut Programm)

ANF ZUB/Leistung 0507S7			
Unterbr.	A	B	
<b>X01 X</b> Entdeckerpass 1 Tag (erm.)*	33	—	
<b>X02 X</b> Entdeckerpass 2 Tag (erm.)*	45	—	
<b>X03 X</b> Entdeckerpass 3 Tag (erm.)*	57	—	
<b>X04 X</b> Entdeckerpass 4 Tag (erm.)*	69	—	
<b>X06 X</b> Entdeckerpass 1 Tag (Vollp.)	66	—	
<b>X07 X</b> Entdeckerpass 2 Tag (Vollp.)	89	—	
<b>X08 X</b> Entdeckerpass 3 Tag (Vollp.)	113	—	
<b>X09 X</b> Entdeckerpass 4 Tag (Vollp.)	137	—	
<b>X05 X</b> View Point Ticket (erm.)*	29	—	
<b>X00 X</b> View Point Ticket (Vollp.)	59	—	

\* Gültiger Preis mit Swiss Travel Pass  
A Anreise täglich vom 7.12. - 31.10.

#### Leistungen

- Aletsch Entdeckerpass: Freie Fahrt auf allen Bahnen in der Aletsch Arena (Riederalp, Bettmeralp & Fiesch-Eggishorn) inkl. Matterhorn Gotthard Bahn Mörel – Betten-Talstation – Fiesch – Fürgangen. Gültigkeit von 1 - 4 Tage, oder
- View Point Ticket: Hin- und Rückfahrt auf einen der 3 View Points Mörel – Moosfluh/Hohfluh, Betten – Bettmerhorn oder Fiesch – Eggishorn.

#### Strecke und Fahrtdauer:

Aletsch Entdeckerpass:  
ab/bis Mörel – Greich – Riederalp, ca. 9 Min.;  
ab/bis Betten-Talstation – Bettmeralp, ca. 7 Min.;  
ab/bis Fiesch – Fiescheralp, ca. 10 Min.

#### View Point Ticket:

View Point Moosfluh/Hohfluh ab/bis Mörel, ca. 31 Min.;  
View Point Bettmerhorn ab/bis Betten, ca. 35 Min. oder  
View Point Eggishorn ab/bis Fiesch, ca. 17 Min.

**Hinweis:** Vom 16.4. - 9.6. nur View Point Hohfluh/Moosfluh (9.30 - 13.30 Uhr) geöffnet. Die View Points Bettmerhorn und Eggishorn sind geschlossen. Kein Mittagessen im Restaurant Bettmerhorn möglich.



Rochers-de-Naye



Chaplin's World™  
© Bubbles Incorporated



Husky-Schlittentour © Litescapemedia



Käseherstellung

## Montreux

### Rochers-de-Naye

Der Rochers-de-Naye ist ein Erlebnis. Auf 2.042 m ü. d. M. erwartet Sie ein einmaliger Ausblick auf den Genfersee, die Alpen sowie das Murmeltier Paradies. Ein weiteres Highlight ist der Alpengarten „La Rambertia“ mit mehr als 800 Bergpflanzen aus aller Welt.

#### Leistungen

- Berg- und Talfahrt mit der Zahnradbahn ab/bis Montreux auf den Rochers-de-Naye
- Fahrkarte auch gültig auf der Standseilbahn Territet – Glion

**Strecke und Fahrtdauer:** ab/bis Montreux (ca. 1 Std./Strecke)

#### Preise pro Person in € (Laut Programm)

ANF ZUB/Leistung 0501S1			
Unterbr.	A	B	
<b>X01 X</b> Rochers-de-Naye (erm.)* <sup>1</sup>	42	—	
<b>X02 X</b> Rochers-de-Naye (Vollp.)	84	—	
<b>X03 X</b> Rochers-de-Naye (erm.)* <sup>2</sup>	32	—	

\*<sup>1</sup> Gültiger Preis mit Swiss Half Fare Card  
\*<sup>2</sup> Swiss Travel Pass/ Flex  
A Anreise mittwochs - sonntags vom 6.1. - 31.3. und täglich vom 11.12. - 5.1., 1.4. - 31.10.

## Montreux

### Chaplin's World™

Machen Sie einzigartige Erfahrungen bei einer Zeitreise durch die magische Filmwelt. An zwei verschiedenen Orten können Sie auf einen der erstaunlichsten Künstler des 20. Jahrhunderts treffen und dabei einen Meister der Gefühle entdecken. Ein Museum zum Lachen, Lernen und Spaß haben im Universum von Charlie Chaplin.

#### Leistungen

- Eintritt in die Chaplin's World™

**Hinweis:** Öffnungszeiten: im Sommer täglich 10 - 18 Uhr, im Winter 10 - 17 Uhr. Bitte prüfen Sie die genauen Öffnungszeiten vorab online.

#### Preise pro Person in € (Laut Programm)

ANF ZUB/Leistung 0505S5			
Unterbr.	A	B	
<b>X01 X</b> Eintritt Chaplin's World™	31	—	
<b>X02 X</b> Eintritt Chaplin's World™ (erm)*	19	—	

\* Gültiger Preis mit Riviera-Card  
A Anreise täglich vom 9.1. - 31.10.

## Montreux

### Husky-Schlittentour

Ein Wintererlebnis, das Kinder und Erwachsene gleichermaßen begeistert. Die Begegnung mit den Schlittenhunden und die Nähe zur Natur werden zu unvergesslichen Ferien-erinnerungen.

#### Leistungen

- Einführung in die Ausrüstung, Hunde und das Fahren des Schlittens
- Fahrt auf dem Beifahrersitz
- Fahrt mit eigenen Hundeschlitten (Kinder in Begleitung eine Führers auf Beifahrersitz)

**Strecke und Fahrtdauer:** Fahrplanbeispiel ab/bis Montreux (Abf. ca. 10h12/Ank. Morgins ca. 11h53; Rückf. ab ca. 12h43 o. 15h45 Uhr/Ank. Montreux 14h16 o. 17h16 Uhr)  
**Hinweis:** Strecke und Fahrzeit jeweils 2,5 km (ca. 10-15 Min.) als Beifahrer und für die Fahrt im eigenen Hundeschlitten zzgl. Einweisung. Täglich, zwischen 10 - 15 h. Bitte Wunschzeit bei Buchung angeben.

#### Preise pro Person in € (Laut Programm)

ANF ZUB/Leistung 0506S9			
Unterbr.	A	B	
<b>X01 X</b> Husky-Schlittentour	69	—	

A Anreise täglich vom 21.12. - 15.4.

## Montreux

### Käsezug

Fahrt im „Käsezug“ nach Château-d'Oex. Im Restaurant Le Chalet wird gezeigt (12 Uhr), wie man Käse herstellt. Sie genießen ein gutes Fondue und entdecken anschließend das Heißluftballon-Museum.

#### Leistungen

- Bahnfahrt Montreux/Zweisimmen – Château-d'Oex und zurück in gebuchter Klasse
  - Platzreservierung auf der Hinfahrt
  - Fondue-Essen (Dessert, Getränke nicht inkl.)
  - Souvenir-„Säckli“
  - Eintritt Museum „Espace Ballon“ (ab 13.30 h)
- Strecke und Fahrtdauer:** ab/bis Montreux Abf. ca. 10.50/Ank. Château-d'Oex ca. 12 Uhr. Rückf. ca. 15 Uhr/Ank. Montreux ca. 16.10 Uhr.

#### Preise pro Person in € (Laut Programm)

ANF ZUB/Leistung 0503S6			
Unterbr.	A	B	
<b>X01 X</b> Käsezug 1. Klasse (erm)*	65	—	
<b>X02 X</b> Käsezug 2. Klasse (erm)*	65	—	
<b>X03 X</b> Käsezug 1. Klasse (Vollp.)	131	—	
<b>X04 X</b> Käsezug 2. Klasse (Vollp.)	104	—	

\* Gültiger Preis mit Swiss Travel Pass/Flex  
A Anreise Mi., Fr., Sa. und So. vom 16.12. - 29.10.





Fondue Rucksack

## Gstaad

### Fondue Rucksack Gstaad

In der Destination Gstaad gibt es perfekte Genussorte für Ihr Fondue. Da liegt nichts näher, als ein Fondue mitten in der Bergnatur zu genießen. Dort, wo frische Luft, Gräser und Kräuter die Grundlage für den hervorragenden Käse liefern. Möglich macht's der Fondue-Rucksack im Nostalgie-Look, der alle Zutaten für dieses unwiderstehliche Outdoor-Erlebnis enthält.

#### Leistungen

- Fondue-Rucksack Klassik oder
- Fondue-Rucksack Trüffel (Beide Rucksäcke enthalten ein sämiges Fondue, knuspriges Fonduebrot der lokalen Bäckereien, Gewürze, ein Caquelon, Gasrechaud, Teller und Gabeln)

**Hinweis:** Die Aus- und Rückgabe des Fondue-Rucksacks erfolgt im Hotel Gstaaderhof.

#### Preise pro Rucksack (für 2 Erw.) in € (Laut Programm) ANF ZUB/Leistung 0500G2

Unterbr.	A	B
<b>X01 X</b> Fondue-Rucksack Klassik	24	—
<b>X02 X</b> Fondue-Rucksack Trüffel	28	—

**A** Anreise täglich vom 1.6. - 31.10.



© Engadin St. Moritz Mountains/Romano Salis

## St. Moritz

### Diavolezza

Das Berninamassiv vis-à-vis der Diavolezza überragt die Szenerie mit acht Gipfeln um die Viertausendermarke. Eine beeindruckende Kulisse von Piz Palù bis zum Piz Bernina. Sechs Kilometer vor dem Berninapass steigt die Luftseilbahn rechts hoch zu diesem Gletscher-Aussichtspunkt auf fast 3.000 Meter.

**Unser Tipp:** Höchstgelegener Jacuzzi Europas auf der Sonnenterrasse des Bergrestaurants Diavolezza (nicht inklusive).

#### Leistungen

- Berg- und Talfahrt mit der Luftseilbahn auf die Diavolezza

**Strecke und Fahrtdauer:** ab/bis Talstation an der Haltestelle Bernina Diavolezza (ca. 10 Min.)

**Hinweis:** Ab 2 Nächten ist die Fahrt auf die Diavolezza in der Engadin/St. Moritz Inclusive Card enthalten.

#### Preise pro Person in € (Laut Programm) ANF ZUB/Leistung 0502S5

Unterbr.	A	B
<b>X01 X</b> Berg- und Talfahrt Diavolezza	53	—

**A** Anreise täglich vom 8.5. - 31.10.



Bahnmuseum Albula

## St. Moritz

### Bahnmuseum Albula

Das Bahnmuseum Albula in Bergün führt Sie durch die Bahngeschichte Graubündens. Steuern Sie selbst die Krokodil-Lok 407 virtuell im Simulator (unter fachkundiger Anleitung) durch das Albulatal. Etwa 8.000 Ausstellungsobjekte aus mehr als 100 Bahn-Jahren zeugen von Pioniertaten der Menschen, welche die Bahn prägten – und von Landschaften, welche von der Bahn geprägt wurden.

#### Leistungen

- 1x Eintritt Bahnmuseum Albula in Bergün

#### Hinweis:

Öffnungszeiten:  
dienstags - freitags 10 - 17 Uhr,  
samstags von 10 - 18 Uhr,  
sonntags sowie feiertags von 10 - 17 Uhr.  
montags geschlossen, außer (Februar und Juli - September) 10 - 17 Uhr.

#### Preise pro Person in € (Laut Programm) ANF ZUB/Leistung 0500S2

Unterbr.	A	B
<b>X01 X</b> Bahnmuseum Albula	16	—

**A** Anreise täglich vom 1.11. - 31.10.

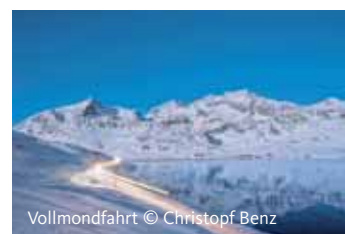

Vollmondfahrt © Christopf Benz

## St. Moritz

### Vollmondfahrten Bernina

Erklimmen Sie bei Vollmond die Bernina-Linie. Die nächtliche Fahrt im Panoramawagen startet in St. Moritz und führt vorbei am ewigen Eis des Morteratschgletschers und am Lago Bianco bis nach Alp Grüm. Im Ristorante Albergo Alp Grüm auf ca. 2.091 m ü. d. M. wird ein Fondue serviert. Auf der Rückfahrt gehen im Zug die Lichter aus und der Wein mundet doppelt.

#### Leistungen

- Fahrt im Panoramawagen des Bernina Express 2.Klasse
- Im Zug: Cüpli oder nicht alkohol. Getränk
- In Alp Grüm: Apéro mit Abendessen (Glühwein oder Prosecco/Punsch, Apérogebäck, Gletscherfondue); Für Vegetarier: Veltliner Pizoccheri inkl. Salat, Dessert (Sorbet).

**Strecke u. Fahrtdauer:** St. Moritz ab 18.15 Uhr, Alp Grüm an 19.24 Uhr; Alp Grüm ab 22.25 Uhr, St. Moritz an 23.10 Uhr

**Hinweis:** Vollmond am 7.1., 5.2. und 7.3.

#### Preise pro Person in € (Laut Programm) ANF ZUB/Leistung 0503S8

Unterbr.	A	B
<b>X01 X</b> Vollmondfahrt Bernina	115	—

Reisetermine: 6.1., 7.1., 4.2., 5.2., 7.3., 8.3.



Furtschellas

## St. Moritz

### Via Gastronomia

Die Via Gastronomia bietet verschiedene „Gänge“. Die Wanderstrecke von der Station Furtschellas ins Fextal ist frei wählbar, fixe Haltepunkte bilden drei Restaurants auf dem Weg.

#### Leistungen

- Bahnfahrt ab Talstation Furtschellas
- 3-Gang-Menü in verschiedenen Restaurants am Weg. Frühstück oder Vorspeise: Bergrestaurant La Chüdera; Hauptspeise: Hotel Sonne Fex, Fex Crasta; Nachspeise: Hotel Seraina, Sils Maria.

**Strecke und Fahrtdauer:** ab/bis Talstation Furtschellas/Sils (ca. 3 Min./Strecke)

**Streckenprofil:** gut begehbarer Bergwanderweg, Schwierigkeitsgrad mittelschwer, je nach Routenwahl ca. 2 - 5 Stunden.

#### Preise pro Person in € (Laut Programm) ANF ZUB/Leistung 0504S7

Unterbr.	A	B
<b>X01 X</b> Wanderung Via Gastronomia	72	—

**A** Anreise täglich vom 24.6. - 22.10.

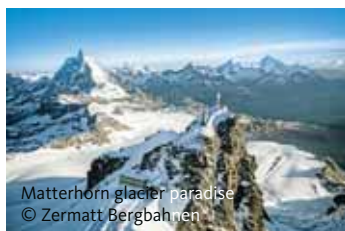

Matterhorn glacier paradise © Zermatt Bergbahnen

## Zermatt

### Matterhorn glacier paradise

Den höchsten Aussichtspunkt Europas (ca. 3.883 m ü. d. M.) erreicht man mit der Luftseilbahn. Genießen Sie die Aussicht auf die Alpen mit insgesamt 38 Viertausendern. Höher geht's nicht mehr! Im höchstgelegenen Gletscherpalast der Welt, rund 15 m unter der Gletscheroberfläche, kann der Gletscher erforscht werden.

#### Leistungen

- Berg-/Talfahrt mit den 3 Bergbahnen von Zermatt nach Matterhorn glacier paradise
- Fahrt mit dem Ortsbus vom Bahnhof Zermatt zur Talstation (und zurück)
- Besuch im Gletscher-Palast

**Strecke und Fahrtdauer:** ab/bis Talstation, Zermatt (ca. 45 Min./Strecke)

#### Preise pro Person in € (Laut Programm) ANF ZUB/Leistung 0500S4

Unterbr.	A	B	C
<b>X01 X</b> Matterhorn glacier par. (erm.)*	54	65	72
<b>X02 X</b> Matterhorn glacier par. (Voll.)	108	129	143

\* Gültiger Preis mit Swiss Travel Pass

**A** Anreise täglich vom 1.11. - 30.4.

**B** Anreise täglich vom 1.5. - 30.6., 1.9. - 31.10.

**C** Anreise täglich vom 1.7. - 31.8.



Sunset Dinner © BasicHomeProductions

## Zermatt

### Sunset Dinner Matterhorn

Sunset Dinner Matterhorn glacier paradise – ein Sonnenuntergang für alle Sinne. Während sich die Sonne mit einem atemberaubenden Schauspiel hoch über der Zermatter Bergwelt verabschiedet, genießen Sie auf ca. 3.883 m ein köstliches 3-Gänge-Menü.

#### Leistungen

- Hin- und Rückfahrt Zermatt – Matterhorn glacier paradise
- Apéro im Gletscher-Palast oder in der Gondel
- 3-Gänge-Menü im Restaurant Matterhorn glacier paradise inklusive Dinnergetränke

#### Preise pro Person in € (Laut Programm) ANF ZUB/Leistung 0507S4

Unterbr.	A	B
<b>X01 X</b> Sunset Dinner Matterhorn	168	—
<b>X02 X</b> Sunset Dinner (ermäßig)*	136	—

\* Gültiger Preis mit Swiss Travel Pass

**A** Reisetermine: 8.7., 22.7., 5.8., 19.8.

**Gut zu wissen:** Wer sich vegetarisch, vegan oder glutenfrei ernährt, muss keinesfalls auf dieses genussvolle Erlebnis verzichten. Bitte weisen Sie bereits bei der Anmeldung darauf hin.

**Strecke und Fahrtdauer:** ab/bis Zermatt (ca. 45 Min./Strecke)  
Treffpunkt: Talstation Matterhorn glacier paradise spätestens 15 Minuten vor Abfahrt.

#### Abfahrtszeit:

8.7.: ca. 17.45 Uhr  
22.7.: ca. 17.30 Uhr  
5.8.: ca. 17.15 Uhr  
19.8.: ca. 17.00 Uhr  
Rückfahrt: zwischen 21 - 21.30 Uhr



Sunset Dinner © BasicHomeProductions





Gornergrat Bahn © Schweiz Tourismus/Giglio Pasqua



© Matterhorn Gotthard Bahn/ Gornergrat Bahn



Iglu Dorf



© Gettyimages.com/JackF

## Zermatt

### Fahrkarte Gornergrat

Umgeben von 29 Viertausendern, vom höchsten Schweizer Berg und zweitlängsten Gletscher der Alpen, bietet der Gornergrat ein überwältigendes Panorama. Die höchste im Freien angelegte Zahnradbahn Europas führt über eindrucksvolle Brücken, durch Tunnel, vorbei an Steinschluchten und Gebirgsseen. Die multimediale Erlebniswelt mit VR-Kino rundet Ihren Besuch ab.

#### Leistungen

- Tageskarte Berg- und Talfahrt Zermatt – Gornergrat

**Strecke/Fahrtdauer:** ab/bis Gornergrat Bahn, Zermatt (Bergfahrt ca. 30 Min./Talfahrt ca. 60 Min.)

#### Preise pro Person in € (Laut Programm)

ANF ZUB/Leistung 050053

Unterbr.	A	B	C
<b>X01 X</b> Ticket Gornergrat (erm)*	47	58	67
<b>X02 X</b> Ticket Gornergrat (Vollpreis)	93	116	133

\*Gültiger Preis mit Swiss Travel Pass

**A** Anreise täglich vom 1.11. - 30.4.

**B** Anreise täglich vom 1.5. - 31.5., 1.9. - 31.10.

**C** Anreise täglich vom 1.6. - 31.8.

## Zermatt

### Good Afternoon Ticket

Der Gornergrat (ca. 3.089 m ü. d. M.) gehört zu den Orten, die man einmal im Leben besucht haben muss. Genießen Sie die wunderschöne Nachmittagsstimmung auf dem Gornergrat und profitieren Sie von einer vergünstigten Fahrt am Nachmittag. Das Bergpanorama und der einmalige Blick auf das Matterhorn bleiben unvergesslich.

#### Leistungen

- Bahnfahrt Zermatt – Gornergrat – Zermatt frühestens ab 15.36 Uhr

**Strecke und Fahrtdauer:** ab/bis Gornergrat Bahn, Zermatt (Bergfahrt ca. 30 Min./Talfahrt ca. 60 Min.)

**Hinweis:** Die Rückfahrt nach Zermatt muss am selben Tag erfolgen.

#### Preise pro Person in € (Laut Programm)

ANF ZUB/Leistung 050655

Unterbr.	A	B
<b>X01 X</b> Good Afternoon Ticket (Voll).	96	108
<b>X02 X</b> Good Afternoon Ticket (erm.)*	48	54

**A** Anreise täglich vom 1.5. - 31.5., 1.9. - 31.10.

**B** Anreise täglich vom 1.6. - 31.8.

## Zermatt

### Iglu Lunch Fondue

Genießen Sie eine Fahrt mit der Zahnradbahn auf den Gornergrat. Danach geht es zurück zur Station Rotenboden und weiter zu Fuß zum Iglu-Dorf (ca. 10-15 Minuten). Dort wird Ihnen dann ein Iglu-Fondue mit einem heißen Getränk serviert. Danach geht es zu Fuß zurück zum Rotenboden und mit der Bahn zurück nach Zermatt.

#### Leistungen

- Bahnfahrt Zermatt – Gornergrat – Rotenboden – Zermatt
- Willkommens-Glühwein o. heißes Getränk
- Besichtigung Iglu-Dorf
- Käse-Fondue im Freien

**Strecke/Fahrtdauer:** ab/bis Gornergrat Bahn, Zermatt (Bergf. ca. 30 Min./Talf. ca. 60 Min.)

**Hinweis:** Fondue täglich von 12 - 14 Uhr.

#### Preise pro Person in € (Laut Programm)

ANF ZUB/Leistung 050456

Unterbr.	A	B
<b>X01 X</b> Iglu Lunch Fondue (Vollpreis)	131	—
<b>X02 X</b> Iglu Lunch Fondue (erm)*	89	—

\*Gültiger Preis mit Swiss Travel Pass

**A** Anreise täglich vom 1.2. - 17.4.

## Gepäcktransfer

### Gepäcktransfer von Ort zu Ort

Ohne Gepäck reisen! Bequemer lässt sich eine Reise nicht machen. Wir transportieren Ihr Gepäck von und zu Ihren Unterkünften in der Schweiz. Zudem steht Ihnen von 0 bis 24 Uhr und an jedem Tag der Woche ein telefonischer Service zur Seite.

#### Leistungen

- Pkw-Gepäcktransfer von Ort zu Ort je nach gebuchter Anzahl Strecken
- Persönlicher Empfang und Briefing im 1. Hotel
- zusätzlich ab 5 Transfers:**
- Servicetelefon

#### Preise pro Person in € (Laut Programm)

ANF ZUB/Leistung 0700T0

Unterbr.	A	B
<b>TR1 X</b> Gepäcktransfer/ 1 Strecke	137	—
<b>TR2 X</b> Gepäcktransfer/ 2 Strecke	185	—
<b>TR3 X</b> Gepäcktransfer/ 3 Strecke	232	—
<b>TR4 X</b> Gepäcktransfer/ 4 Strecke	279	—
<b>TR5 X</b> Gepäcktransfer/ 5 Strecke	327	—
<b>TR6 X</b> Gepäcktransfer/ 6 Strecke	374	—

**A** Anreise täglich vom 1.11. - 31.10.



Gourmet Ticket © David Hannes Bumann

## Zermatt

### Gourmet-Ticket Gornergrat

Das Gornergrat-Gourmetticket verknüpft einen Wander- und Naturausflug mit kulinarischen Höhenflügen: Lassen Sie sich von der sommerlichen Frische der Schweizer Bergwelt inspirieren und gönnen Sie Ihrem Gaumen wahre Geschmacksexplosionen.



Gourmet Ticket © David Hannes Bumann

#### Leistungen

- Bahnfahrt Zermatt – Gornergrat – Riffelberg – Riffelalp – Zermatt
- Apéro riche im 3100 Kulmhotel Gornergrat
- 3-Gang-Gourmetmenü im Hotel Riffelhaus 1853
- Dessert und Kaffee im Restaurant Alphitta auf der Riffelalp

#### Zusätzlich im Winter:

- Schlittelpiste Rotenboden – Riffelberg
- Schlitten- oder Schneeschuhmiete

**Strecke und Fahrtdauer:** ab/bis Gornergrat Bahn, Zermatt (Bergfahrt ca. 30 Min./Talfahrt ca. 60 Min.)

**Streckenprofil:** Kurzweilige Wanderroute von Rotenboden via Riffelsee zum Riffelberg (ca. 1 Stunde).

#### Preise pro Person in € (Laut Programm)

ANF ZUB/Leistung 050459

Unterbr.	A	B	C
<b>X01 X</b> Gourmet-Ticket (Vollpreis)	181	214	226
<b>X02 X</b> Gourmet-Ticket (ermäßigt)*	148	167	174

\*Gültiger Preis mit Swiss Travel Pass

**A** Anreise täglich vom 18.12. - 27.3.

**B** Anreise täglich vom 1.9. - 10.9.

**C** Anreise täglich vom 25.6. - 31.8.

## Appenzell

### Appenzeller Schaukäserei

Finden Sie bei Ihrem Besuch in der Schaukäserei heraus, wieso der Appenzeller® Käse der würzigste Käse überhaupt ist. Sein Rezept bleibt zwar streng geheim, aber es liegt etwas in der Luft – der Duft der Kräuter. Erstellen Sie auf dem Rundgang Ihre eigene Kräutermischung, die Sie mit nach Hause nehmen können. Lassen Sie sich faszinieren vom Blick in das riesige Käsekessi und bestaunen Sie den imposanten Käsekeller.

#### Preise pro Person in € (Laut Programm)

ANF ZUB/Leistung 050755

Unterbr.	A	B
<b>X01 X</b> Besuch Schaukäserei	14	—

**A** Anreise täglich vom 1.1. - 31.10.

#### Leistungen

- Eintritt in die Erlebnisausstellung der Appenzeller Schaukäserei mit täglicher Käseproduktion (bis ca. 14.45 Uhr).

#### Hinweis:

Öffnungszeiten: täglich von 9 - 17 Uhr, Käseherstellung: täglich bis 14.45 Uhr.

#### Weihnachten:

24. Dezember: bis 14 Uhr geöffnet  
25. Dezember: geschlossen

Die Erlebnisausstellung ist grundsätzlich in deutscher Sprache. Der Animations-Film in der Produktion läuft abwechseln in Deutsch und Englisch.



© Fotografie Manufaktur/ Roger Oberholzer



© Fotografie Manufaktur/ Roger Oberholzer





## Reisebausteine

- |                                |   |                              |                                  |
|--------------------------------|---|------------------------------|----------------------------------|
| 1 Glacier Express              | 11 Panorama-Yacht Saphir Vierwaldstättersee | 21 Tickets Aletsch Arena     | 31 Matterhorn glacier paradise   |
| 2 Bernina Express              | 12 Gourmet-Cruise Vierwaldstättersee        | 22 Rochers-de-Naye           | 32 Sunset Dinner Matterhorn      |
| 3 Arosa Genussexpress          | 13 Pilatus                                  | 23 Chaplin's World™          | 33 Fahrkarte Gornergrat          |
| 4 Dampfzüge                    | 14 Rigi                                     | 24 Husky-Schlittentour       | 34 Good Afternoon Ticket         |
| 5 Wein- und Gourmetfahrten     | 15 Das schwebende Restaurant                | 25 Käsezug                   | 35 Iglu Lunch Fondue             |
| 6 Historische Fahrten          | 16 Kambly Rundreise                         | 26 Fondue Rucksack in Gstaad | 36 Gepäcktransfer von Ort zu Ort |
| 7 Jungfraujoch – Top of Europe | 17 Schilthorn                               | 27 Diavolezza                | 37 Gourmet-Ticket Gornergrat     |
| 8 Verkehrshaus Luzern          | 18 Zvieriplättli - Piz Gloria               | 28 Bahnmuseum Albula         | 38 Appenzeller Schaukäserie      |
| 9 Titlis                       | 19 Brienz Rothorn Bahn                      | 29 Vollmondfahrten Bernina   |                                  |
| 10 Stanserhorn                 | 20 Schifffahrt Thuner- und Briener See      | 30 Via Gastronomia           |                                  |

<b>Buchung per Computer-Reservierungssystem</b> (Amadeus/TOMA, Sabre/Merlin, Bewotec/myJack, Schmetterling/NEO, CosmoNaut/TBM usw.) Beispiel: Die kleine Glacier-Reise, 4-tägige individuelle Reise St. Moritz – Zermatt – St. Moritz, 14. – 17.5.2023, 2 Personen Übernachtung in 4-Sterne Hotels im Doppelzimmer (2 Nächte/Frühstück in St. Moritz und 1 Nacht/Frühstück in Zermatt) inkl. Transfer bei An- und Abreise und Swiss Travel Pass 3 Tage 2. Kl. für die Fahrten lt. Programm und Platzreservierung im Glacier Express (siehe 1. Leistungszeile). Buchung inkl. folgender zubuchbarer Leistungen: „Gaumenschmaus im Glacier Express“ als 4-Gang-Mittags-Menü auf der Fahrt von St. Moritz nach Zermatt (siehe 2. Leistungszeile), Zuschlag für die Fahrt in der „Excellence Class“ auf der Rückfahrt von Zermatt nach St. Moritz (siehe 4. Leistungszeile), „Good Afternoon Ticket“ für die Berg- und Talfahrt mit der Zahnradbahn zum Gornergrat am Nachmittag (siehe 3. Leistungszeile), Hin- und Rückfahrt mit der Deutschen Bahn nach/von St. Moritz (5. Leistungszeile, verbindungs-basierte Auswahl nach Eingabe nötig) sowie einer Reiseversicherung (Premium-Schutz ohne Selbstbehalt als Paarversicherung, siehe 6. Leistungszeile). Hinweis: Diese Reise kann auch mit Unterbringung in 3-Sterne-Hotels (Unterbr. DZA) und/oder mit der Bahnfahrt in der 1. Klasse (Unterbr. DZB bzw. DZD) sowie mit Halbpension gebucht werden.										<b>Erläuterungen zu den einzelnen Feldern</b> <b>"Aktion"</b> H = Hotelvakanz, Vakanz der Zusatzleistungen BA = Buchungsanfrage IB = Informationen vor der Buchung B = Buchung BI = Buchungsinformationen OA = Optionsanfrage O = Option F = Festbuchung einer Option UA = Umbuchungsanfrage U = Umbuchung SA = Stornierungsanfrage S = Stornierung V = Vorgangssuche D = Darstellung einer Buchung (z. B. letzter Vorgang) RA = Druck aller Belege <b>"Anf.-Code" (Anforderung)</b> H = Hotel P = Pauschalreise (hier: Paket-Rundreise) BA = Bahnfahrt ZUB = Zusatzleistung V = Versicherung S = Sonstige Serviceleistungen (z. B. Flex-Rate) <b>"Unterbr." (Art des Zimmers / der Verpflegung)</b> DZ = Doppelzimmer EZ = Einzelzimmer RZ = DZ/Zustellbett DZA/EZA = DZ/EZ im 3-Sterne Hotel & Bahnfahrt 2. Kl. DZB/EZB = DZ/EZ im 3-Sterne Hotel & Bahnfahrt 1. Kl. DZC/EZC = DZ/EZ im 4-Sterne Hotel & Bahnfahrt 2. Kl. DZD/EZD = DZ/EZ im 4-Sterne Hotel & Bahnfahrt 1. Kl. F = Frühstück H = Halbpension V = Vollpension L = Leistung lt. Ausschreibung X = Zusatzleistung <b>"Leistungs-Code" (Code des Hotels bzw. der Zusatzleistung)</b> <b>"Anz." (Anzahl der Hotelzimmer bzw. der Zusatzleistung)</b>																																																																												
<table border="1"> <thead> <tr> <th>Aktion</th> <th>Veranstalter</th> <th>Reiseart</th> <th>Pers.</th> <th>Agentur-Nr.</th> <th>Vorg.-Nr.</th> <th>Berater</th> </tr> </thead> <tbody> <tr> <td>BA</td> <td>AME</td> <td></td> <td>2</td> <td></td> <td></td> <td></td> </tr> </tbody> </table>										Aktion	Veranstalter	Reiseart	Pers.	Agentur-Nr.	Vorg.-Nr.	Berater	BA	AME		2																																																																		
Aktion	Veranstalter	Reiseart	Pers.	Agentur-Nr.	Vorg.-Nr.	Berater																																																																																
BA	AME		2																																																																																			
<table border="1"> <thead> <tr> <th>Mark.</th> <th>Pos.</th> <th>Anf.-Code</th> <th>Leistungs-Code</th> <th>Unterbr.</th> <th>Vpfl. Bel.</th> <th>Anz.</th> <th>Von</th> <th>Bis</th> <th>Teilnehm.-Zuordn.*</th> <th>Status</th> </tr> </thead> <tbody> <tr> <td></td> <td>01</td> <td>P</td> <td>050105</td> <td>DZCF</td> <td></td> <td>1</td> <td>140523</td> <td>170523</td> <td>1-2</td> <td></td> </tr> <tr> <td></td> <td>02</td> <td>ZUB</td> <td>0500G1</td> <td>X04X</td> <td></td> <td>2</td> <td>150523</td> <td>150523</td> <td>1-2</td> <td></td> </tr> <tr> <td></td> <td>03</td> <td>ZUB</td> <td>0506S5</td> <td>X02X</td> <td></td> <td>2</td> <td>150523</td> <td>150523</td> <td>1-2</td> <td></td> </tr> <tr> <td></td> <td>04</td> <td>ZUB</td> <td>0502S6</td> <td>X01X</td> <td></td> <td>2</td> <td>160523</td> <td>160523</td> <td>1-2</td> <td></td> </tr> <tr> <td></td> <td>05</td> <td>BA</td> <td>105</td> <td>2</td> <td></td> <td></td> <td>140523</td> <td>170523</td> <td>1-2</td> <td></td> </tr> <tr> <td></td> <td>06</td> <td>V</td> <td>RS80</td> <td></td> <td></td> <td>1</td> <td>140523</td> <td>170523</td> <td>1</td> <td></td> </tr> </tbody> </table>										Mark.	Pos.	Anf.-Code	Leistungs-Code	Unterbr.	Vpfl. Bel.	Anz.	Von	Bis	Teilnehm.-Zuordn.*	Status		01	P	050105	DZCF		1	140523	170523	1-2			02	ZUB	0500G1	X04X		2	150523	150523	1-2			03	ZUB	0506S5	X02X		2	150523	150523	1-2			04	ZUB	0502S6	X01X		2	160523	160523	1-2			05	BA	105	2			140523	170523	1-2			06	V	RS80			1	140523	170523	1	
Mark.	Pos.	Anf.-Code	Leistungs-Code	Unterbr.	Vpfl. Bel.	Anz.	Von	Bis	Teilnehm.-Zuordn.*	Status																																																																												
	01	P	050105	DZCF		1	140523	170523	1-2																																																																													
	02	ZUB	0500G1	X04X		2	150523	150523	1-2																																																																													
	03	ZUB	0506S5	X02X		2	150523	150523	1-2																																																																													
	04	ZUB	0502S6	X01X		2	160523	160523	1-2																																																																													
	05	BA	105	2			140523	170523	1-2																																																																													
	06	V	RS80			1	140523	170523	1																																																																													
* Zuordnung: Teilnehmer der gebuchten Leistung immer zuordnen. Wichtig z. B. bei der Reiseversicherung, da Paketangebot für alle Reisenden.																																																																																						
<b>Wahl der Unterbringung und Zugklasse über die Unterbringungskategorien DZA, DZB, DZC und DZD:</b> Die Auswahlmöglichkeit zwischen 3- oder 4-Sterne Hotels sowie die Wahl der Bahnfahrten in der Schweiz lt. Programm in der 1. oder 2. Klasse werden mittels der verschiedenen Unterbringungskategorien getroffen. <ul style="list-style-type: none"> <li>DZA/EZA: 3-Sterne-Hotel, Bahnfahrt 2. Klasse</li> <li>DZB/EZB: 3-Sterne-Hotel, Bahnfahrt 1. Klasse</li> <li>DZC/EZC: 4-Sterne-Hotel, Bahnfahrt 2. Klasse</li> <li>DZD/EZD: 4-Sterne-Hotel, Bahnfahrt 1. Klasse</li> </ul> <b>Wichtiger Hinweis zur zubuchbaren Bahnfahrt Deutschland:</b> Die Hin- und Rückfahrt zur/von der Schweizer Grenze bzw. bis zum Startpunkt der Rundreise ist mittels der neuen dynamischen Bahnpreise zubuchbar (siehe 5. Leistungszeile). Weiterführende Informationen finden Sie auf Katalogseite 94 und im Ameropa-Infonet unter <a href="http://www.ameropa.de/bahn-buchung">www.ameropa.de/bahn-buchung</a> .																																																																																						
<b>Weiterführende Informationen</b> rund um die Beratung und Buchung unserer Schweiz-Rundreisen finden Sie auch im Ameropa-Infonet unter <a href="http://www.ameropa.de/schweiz-buchung">www.ameropa.de/schweiz-buchung</a> . Sollten Fragen zur Buchbarkeit oder zur Reise selbst auftreten, hilft Ihnen unser <b>Service-Team Erlebnisreisen</b> gerne per E-Mail an <a href="mailto:erlebnis@ameropa.de">erlebnis@ameropa.de</a> oder telefonisch unter: 06172 109 222 weiter. (Servicezeiten Montag-Freitag 9-18 Uhr und Samstag 9-14 Uhr) Wir freuen uns auf Ihre Anfragen.																																																																																						



# Allgemeine Reiseinformationen für die Schweiz



**Sprache:** Sofern die Nutzung anderer touristischer Leistungen von einer wirksamen mündlichen Kommunikation abhängt, informieren wir Sie über die Sprache, in der diese Leistungen erbracht werden.

**Datumsangaben:** Der 1. Reisetag ist stets der Anreisetag, an dem die Anreise angetreten wird. Sind bei Rundreisen Datumsangaben in der Form „2. Reisetag“ oder ähnlich angegeben, so ist damit der Tag bezeichnet, der auf den Tag, an dem die Anreise erfolgte oder begonnen wurde, folgt. Beispiel: Erfolgt die Anreise am 1. August, ist „2. Reisetag“ der 2. August bezeichnet.

**Hotels:** Grundsätzlich sind alle in diesem Katalog dargestellten Hotels gemäß den örtlichen Bestimmungen für Beherbergungsbetriebe zugelassen. Wenn nicht anders dargestellt, handelt es sich bei den Zimmern um Standardzimmer und bei den Zimmerbildern um Wohnbeispiele. Bitte beachten Sie auch, dass die offiziellen Klassifizierungsrichtlinien von Land zu Land unterschiedlich sind und in etlichen Ländern, u. a. auch in Deutschland, keine Mindestgröße für die Zimmer vorgeben. So können im Vergleich zu deutschen Hotels die Zimmer häufig kleiner sein. Aufgrund der dichten Bebauung und des Alters der Gebäude gilt dies insbesondere in Großstädten. Zudem kann die Zimmerausstattung abweichen. Unter anderem können zum Beispiel die Betten weicher sowie schmaler und kürzer sein. Aber auch in Deutschland ist es nicht unüblich, dass Sie Doppelzimmer mit einem französischen Bett mit einer Breite von 140 - 160 cm vorfinden oder die Zimmer mit zwei getrennten Betten ausgestattet sind. In Hotels der unteren und mittleren Kategorie gibt es oft keine Kleiderschränke, sondern lediglich offene Regale und Garderoben.

Die qualitative Einstufung der Hotels beruht auf den offiziellen Klassifizierungen der Schweiz, die vom Verband der Schweizer Hotellerie (hotelleriesuisse) vorgenommen wird. Wenn nicht anders dargestellt, handelt es sich bei den Zimmern um Standardzimmer.

Viele Hotels verlangen bei der Ankunft eine Kautions in Form eines Kreditkartenabzuges oder in bar für Leistungen, die im Reisepreis nicht enthalten sind (Minibar, Telefongebühren). In einigen Orten wird eine Kur- bzw. Citytax verlangt. Nähere Informationen finden Sie in der jeweiligen Leistungsausschreibung.

**Eingeschränkte Mobilität:** Unsere Reisen sind nicht für Personen mit eingeschränkter Mobilität geeignet, sofern dies nicht ausdrücklich in der jeweiligen Reiseausschreibung genannt ist.

**Ärztliche Versorgung:** Da die Behandlungskosten in den meisten Fällen sofort beglichen werden müssen und die Aufnahme in ein Krankenhaus oftmals nur gegen Vorkasse erfolgt, ist neben der Mitnahme einer Kreditkarte eine Zusatzversicherung bzw. eine Erweiterung der bestehenden Krankenversicherung empfehlenswert.

**Gesundheitsvorsorge:** Der Reisende sollte sich über Infektions- und Impfschutz sowie andere Prophylaxemaßnahmen rechtzeitig informieren; ggf. sollte ärztlicher Rat zu Thrombose- und anderen Gesundheitsrisiken eingeholt werden. Auf allgemeine Informationen, insbesondere bei den Gesundheitsämtern, reisemedizinischen Informationsdiensten oder der Bundeszentrale für gesundheitliche Aufklärung wird verwiesen.

**Kleintiere und Insekten:** ...gibt es überall – sie machen leider keinen großen Bogen um Ihr Quartier, genauso wenig wie frei herumlaufende Katzen oder Hunde. Insbesondere in Südf frankreich können Spinnen, Ameisen, Mücken, Fliegen, Mäuse usw. vorkommen.

**Haustiere:** können generell nicht mitgenommen werden.

**Zahlungsmittel/Kreditkarten:** Als Zahlungsmittel haben sich SFR und Euro in kleinen Noten sowie EC-Karten bewährt. Gängige Kreditkarten werden in den meisten großen Hotels und Geschäften akzeptiert. Wir empfehlen die Mitnahme von Kreditkarten. Nicht nur zum Zweck der bargeldlosen Zahlung erweist sich eine Kreditkarte als sinnvoll, auch zur Hinterlegung beim Check-in in Hotels oder auch im Notfall für eine ärztliche Versorgung.

**Beeinträchtigungen:** Gelegentlich können Baustellen von heute auf morgen entstehen oder Bautätigkeiten können nach einer langen Pause plötzlich wieder beginnen. Dies gilt sowohl für den kommunalen als auch für den privaten Bauherrn. Eine Einflussnahme hierauf ist uns leider nicht möglich. Selbstverständlich informieren wir Sie aber über Bautätigkeiten, sofern wir Kenntnis von diesen erhalten. Auch kann die Müllabfuhr in den frühen Morgenstunden erfolgen.

**Sonderwünsche:** Jegliche Sonderwünsche können nur unverbindlich weitergeleitet werden.

**Zusatzleistungen:** sind nur mit einem Hotelaufenthalt im jeweiligen Zielort buchbar. Soweit nicht anders angegeben, werden Zusatzleistungen wie Stadtführungen etc. als Teil einer Gruppe erbracht.

**Alles zu seiner Zeit:** Jede Jahreszeit hat ihre Besonderheit. So ist St. Moritz aufgrund der natürlichen Umstände (Übergang Winter – Frühjahr) von Mitte April bis Mitte Juni wenig beliebt. Viele Geschäfte sind geschlossen und Ihre möglichen Aktivitäten sind hier und in anderen Bergdörfern eingeschränkt. Das Gleiche gilt für den Betrieb einiger Bergbahnen. Doch auch in dieser Zeit kann ein Aufenthalt z. B. in St. Moritz reizvoll sein.

**Schweizer Bahnen:** Rauchfrei: In den öffentlichen Verkehrsmitteln und in allen geschlossenen Bahnhöfen darf nicht geraucht werden.

**Platzreservierungen** sind im Glacier und Bernina Express obligatorisch und in unseren Pauschalpreisen enthalten. Für einige Zugfahrten, wie z. B. mit dem BLS RegioExpress ist keine Platzreservierung möglich. Sitzplatzwünsche nehmen wir gerne entgegen, diese können aber nicht garantiert werden. Ihre Sitzplätze innerhalb Deutschlands und der Schweiz können wir 6 Monate vor Reisebeginn verbindlich reservieren. Gewünschte Reiseverbindungen berücksichtigen wir, sofern wir diese bis 6 Monate vor Reisebeginn erhalten. Falls uns keine Verbindung vorliegt, reservieren wir die, nach unserem Ermessen bestmögliche Reiseverbindung.

**Fahrausweise:** Das Swiss Transfer Ticket Combi ist speziell für die jeweilige Rundreise ausgewählt und deckt eine bestimmte Anzahl von Strecken ab. Neben diesen Freifahrten können Sie weitere Fahrkarten mit einer Ermäßigung bis 50 % auf den Fahrpreis erwerben.

**Der Swiss Travel Pass** bietet Ihnen die Möglichkeit an z. B. 3, 4, 6, 8 oder 15 aufeinanderfolgenden Tagen kreuz und quer in der Schweiz Bahn zu fahren.

**Der Swiss Travel Pass Flex:** Sie fahren an z. B. 3, 4, 6, 8 oder 15 Tagen innerhalb eines Monats unbeschränkt auf dem Streckennetz der Schweizer Bahn.

Mit dem Swiss Travel Pass/Swiss Travel Pass Flex

können die Postautobusse und fahrplanmäßigen Schiffe kostenlos genutzt werden. Bei einigen Berg- und Privatbahnen erhalten Sie gegen Vorlage der Fahrausweise eine Ermäßigung bis 50 % auf den Fahrpreis. Darüber hinaus erhält man bei beiden Pässen freien Eintritt in mehr als 500 Museen und die uneingeschränkte Nutzung der öffentlichen Verkehrsmittel in mehr als 90 Städten.

**Kinderermäßigung:** Für Kinder bis einschl. 14 Jahren gilt eine Ermäßigung von 25 % (bei Pkw-Anreise) bzw. 40 % (bei Bahn-Anreise) auf den Pauschalpreis, wenn sie das Doppelzimmer (RZ/VZ) mit 2 Erwachsenen teilen. Aufgrund der Bestimmungen der Swiss Family Card ist eine Begleitung durch die Eltern/Großeltern (mit einem gültigen Swiss Travel System-Fahrausweis) erforderlich, um die Ermäßigung für die Kinder/Enkelkinder geltend zu machen. Wir behalten uns bei einigen Reisen eine individuelle Regelung vor.

**Besonderheit Schweizer Express-Züge im Winter:** Während der Wintersaison (Fahrplan gültig bis 12.5.) ist eine Fahrt mit dem Glacier Express nur von St. Moritz nach Zermatt ohne Umstieg möglich. Dabei stehen täglich Panoramawagen (1. und 2. Klasse) zur Verfügung. Kunden, die ab Davos reisen, müssen in Filisur bzw. in Chur einmal umsteigen. Eine Sitzplatzreservierung im Glacier Express von St. Moritz/Davos nach Reichenau ist in der 2. Klasse nicht möglich. Eine Sitzplatzreservierung im Bernina Express von St. Moritz nach Tirano (oder umgekehrt) ist im Winter nur mit Umstieg und ab Pontresina möglich.

**Alle Angaben Stand: September 2022, Änderungen vorbehalten.**

Wir akzeptieren:





Corona-Schutz  
ab 5,- EUR  
buchbar



Hand in Hand ist  
**HanseMerkur**

# Mit Sicherheit eine schöne Reise

Leistungen	Premium-Schutz	Reise-Rücktritt + Urlaubsgarantie
<b>Reise-Rücktrittsversicherung</b> Sicherheit bei schwerer Erkrankung (inkl. Diagnose mit Covid-19)	✓	✓
<b>Urlaubsgarantie</b> Erstattet die Kosten bei Reiseabbruch sowie bei vorzeitiger oder verspäteter Rückreise.	✓	✓
<b>Reise-Krankenversicherung</b> Sicherheit bei schwerer Erkrankung (inkl. Diagnose mit Covid-19)	✓	
<b>Autoreiseschutzbrief-Versicherung</b> Hilfe und Übernahme der Abschleppkosten bei Unfall oder Panne.	✓	
<b>Notfall-Versicherung</b> Notruf-Service, weltweit – rund um die Uhr!	✓	
<b>Reisegepäck-Versicherung</b> Versichert Ihr Gepäck bis zu 2.000,- EUR für Einzelpersonen und bis zu 4.000,- EUR für Familien.	✓	

Reisepreis bis EUR	Premium-Schutz Ohne Selbstbehalt bis 45 Tage		Premium-Schutz Mit Selbstbehalt bis 45 Tage		Reise-Rücktritt + Urlaubsgarantie Ohne Selbstbehalt		Reise-Rücktritt + Urlaubsgarantie Mit Selbstbehalt	
	Einzelpers. in EUR	Code	Einzelpers. in EUR	Code	Einzelpers. in EUR	Code	Einzelpers. in EUR	Code
150,-	15,-	RS01	8,-	RS1	10,-	RV01	6,-	RV1
250,-	22,-	RS02	14,-	RS2	16,-	RV02	11,-	RV2
500,-	33,-	RS03	19,-	RS3	27,-	RV03	17,-	RV3
750,-	40,-	RS04	29,-	RS4	38,-	RV04	24,-	RV4
1.000,-	50,-	RS05	34,-	RS5	44,-	RV05	29,-	RV5
1.500,-	71,-	RS06	45,-	RS6	61,-	RV06	39,-	RV6
2.000,-	85,-	RS07	59,-	RS7	71,-	RV07	49,-	RV7
ab 2.001,-	143,-	RS08	101,-	RS8	129,-	RV08	89,-	RV8

**Familientarif ohne Selbstbehalt:**

Premiumschutz buchbar unter dem Code RS100 bis RS800. Reise-Rücktritt und Urlaubsgarantie buchbar unter dem Code RV100 bis RV800.

**Paar-Tarif ohne Selbstbehalt:**

Premiumschutz buchbar unter dem Code RS10 bis RS80. Reise-Rücktritt und Urlaubsgarantie buchbar unter dem Code RV10 bis RV80.

**Corona-Reiseschutz:**

Corona-Reiseschutz unter ZSC01-ZSC08 pro Person und ZSCF01-ZSCF08 pro Familie buchbar.

AN 238 01/22

**Ameropa**

Reisehotline: 06172 109-777 • [www.ameropa.de/hansemerkur](http://www.ameropa.de/hansemerkur)

**Prämien mit Selbstbehalt:** Reiserücktritt und Urlaubsgarantie: 20 % des erstattungsfähigen Schadens, min. 25,- EUR je versicherte Person bei ambulanten behandelten Erkrankungen.

Reise-Krankenversicherung, Notfall- und Reisegepäck-Versicherung: 100,- je Versicherungsfall

**Prämien ohne Selbstbehalt:** kein Selbstbehalt!

**Abschlussfrist:** Bitte schließen Sie Ihre Reiseversicherung spätestens 30 Tage vor Reisebeginn ab.

**Hinweis:** Die Prämien gelten zum Zeitpunkt des Katalogdruckes und können sich zum Zeitpunkt der Reisebuchung geändert haben.

**Familiendefinition:** Als Familie gelten maximal 2 Erwachsene und mindestens 1 mitreisendes Kind (maximal 7 Kinder) bis zum 21. Geburtstag. Es ist kein Verwandtschaftsverhältnis oder gemeinsamer Wohnsitz erforderlich.

**Paardefinition:** Als Paar gelten zwei Erwachsene.

Diese Informationen geben den Versicherungsumfang nur beispielhaft wieder. Die kompletten Bedingungen erhalten Sie im Reisebüro oder bei Ameropa. Sie können die Bedingungen auch im Internet unter [www.hmr.de/avb](http://www.hmr.de/avb) abrufen. Maßgebend für den Versicherungsschutz sind die Versicherungsbedingungen VB-RKS 2020 (SFE14-D) der HanseMerkur Reiseversicherung AG.

Das Produktinformationsblatt erhalten Sie unter [www.ameropa.de/hansemerkur](http://www.ameropa.de/hansemerkur).

**Außergerichtliche Schlichtungs- und Beschwerdeverfahren:** Schlichtungsversuche und Beschwerden können – wenn eine Einigung mit der HanseMerkur nicht erzielt werden kann – an folgende Schlichtungs- und Beschwerdestellen gerichtet werden: Zuständig für alle Versicherungszweige: Versicherungsombudsmann e.V., Postfach 08 06 32, 10006 Berlin, [www.versicherungsombudsmann.de](http://www.versicherungsombudsmann.de)







Sehr geehrte Kunden,

die nachfolgenden Bestimmungen werden, soweit wirksam vereinbart, Inhalt des zwischen dem Kunden und der **Ameropa-Reisen GmbH** (nachfolgend „**Ameropa-Reisen**“), bei Vertragsschluss zu **Stande kommenden Dienstleistungsvertrages zur Erbringung von Reiseleistungen und Ticketleistungen**. Sie ergänzen die gesetzlichen Vorschriften der §§ 611 ff. BGB und füllen diese aus. **Bitte lesen Sie daher diese Geschäftsbedingungen vor Ihrer Buchung sorgfältig durch!**

### 1. Stellung von AMEROPA-REISEN; anzuwendende Rechtsvorschriften

**1.1 Ameropa-Reisen** erbringt die ausgeschriebenen Einzelreiseleistungen (z.B. Hotelunterkunft oder Mietfahrzeug sowie Ticketing- und Reiseleistungen) (nachfolgend gesammelt als „Reiseleistungen“ bezeichnet) als Dienstleister und unmittelbarer Vertragspartner des Kunden.

**1.2** Auf das Rechtsverhältnis zwischen **Ameropa-Reisen** und dem **Kunden** finden in erster Linie die mit **Ameropa-Reisen** getroffenen Vereinbarungen, ergänzend diese Vertragsbedingungen, hilfsweise die gesetzlichen Vorschriften über den **Dienstvertrag §§ 611 ff. BGB Anwendung**.

**1.3** Soweit in zwingenden internationalen oder europäischen Vorschriften, die auf das Rechtsverhältnis mit **Ameropa-Reisen** anzuwenden sind, nichts anderes zu Gunsten des Kunden bestimmt ist, findet auf das gesamte Rechts- und Vertragsverhältnis mit **Ameropa-Reisen** ausschließlich **deutsches Recht Anwendung**.

**1.4** Die nachfolgenden Bestimmungen finden nur Anwendung auf die Einzelreiseleistungen sowie Tages- und Ticketleistungen von **Ameropa-Reisen**. Auf Pauschalreiseverträge finden die Reisebedingungen für Pauschalreisen von **Ameropa-Reisen** Anwendung.

### 2. Vertragsschluss/Hinweis auf Nichtbestehen eines Widerrufsrechts

#### 2.1 Für alle Buchungen von Reiseleistungen gilt:

a) Buchungen werden schriftlich, telefonisch, per Fax, per E-Mail und online entgegenkommen.

b) Grundlage des Angebots von **Ameropa-Reisen** und der Buchung des Kunden sind die Beschreibung des Reiseleistungsangebots und die ergänzenden Informationen in der Buchungsrundlage soweit diese dem Kunden bei der Buchung vorliegen.

c) Weicht der Inhalt der Buchungsbestätigung vom Inhalt der Buchung ab, so liegt ein neues Angebot von **Ameropa-Reisen** vor. Der Vertrag kommt auf der Grundlage dieses neuen Angebots zustande, wenn der Kunde die Annahme durch ausdrückliche Erklärung, Anzahlung oder Restzahlung oder die Inanspruchnahme der Leistungen erklärt.

d) Der die Buchung vornehmende Kunde haftet für die vertraglichen Verpflichtungen von Mitteilnehmenden, für die er die Buchung vornimmt, wie für seine eigenen, soweit er eine entsprechende Verpflichtung durch ausdrückliche und gesonderte Erklärung übernommen hat.

#### 2.2 Für die Buchung, die telefonisch, schriftlich, per E-Mail oder per Telefax erfolgt, gilt:

a) Mit der Buchung bietet der Kunde **Ameropa-Reisen** den Abschluss des Reiseleistungsvertrages verbindlich an. An die Buchung ist der Kunde 7 Werktage gebunden.

b) Der Vertrag kommt mit dem Zugang der Buchungsbestätigung (Annahmeerklärung) durch **Ameropa-Reisen** in Textform zustande.

#### 2.3 Bei Buchungen im elektronischen Geschäftsverkehr (z. B. Internet, App, Telemedien) gilt für den Vertragsabschluss:

c) Dem Kunden wird der Ablauf der elektronischen Buchung in der entsprechenden Anwendung von **Ameropa-Reisen** erläutert.

d) Dem Kunden steht zur Korrektur seiner Eingaben, zur Löschung oder zum Zurücksetzen des gesamten Buchungsfornulars eine entsprechende Korrekturmöglichkeit zur Verfügung, deren Nutzung erläutert wird.

e) Die zur Durchführung der Onlinebuchung angebotenen Vertragssprachen sind angegeben. Rechtlich maßgeblich ist ausschließlich die deutsche Sprache.

f) Soweit der Vertragstext von **Ameropa-Reisen** im Onlinebuchungssystem gespeichert wird, wird der Kunde darüber und über die Möglichkeit zum späteren Abruf des Vertragstextes unterrichtet.

g) Mit Betätigung des Buttons (der Schaltfläche) „zahlungspflichtig buchen“ bietet der Kunde **Ameropa-Reisen** den Abschluss des Reiseleistungsvertrages verbindlich an. An dieses Vertragsangebot ist der Kunde drei Werktage ab Absendung der elektronischen Erklärung gebunden.

h) Dem Kunden wird der Eingang seiner Buchung unverzüglich auf elektronischem Weg bestätigt.

i) Die Übermittlung der Buchung durch Betätigung des Buttons „zahlungspflichtig buchen“ begründet keinen Anspruch des Kunden auf das Zustandekommen eines Reiseleistungsvertrages entsprechend seiner Buchungangaben. **Ameropa-Reisen** ist vielmehr frei in der Entscheidung, das Vertragsangebot des Kunden anzunehmen oder nicht.

j) Der Vertrag kommt durch den Zugang der Buchungsbestätigung von **Ameropa-Reisen** beim Kunden zu Stande.

**2.4** **Ameropa-Reisen** weist darauf hin, dass nach den gesetzlichen Vorschriften (§ 312g Absatz 2 Satz 1 Nummer 9 BGB), auch wenn der Dienstleistungsvertrag im Wege des Fernabsatzes geschlossen wurde, kein Widerrufsrecht besteht. Die übrigen gesetzlichen Rücktritts- und Kündigungsrechte des Kunden bleiben davon unberührt.

### 3. Leistungen, Ersatzvorsorge; abweichende Vereinbarungen; Änderung wesentlicher Leistungen; Dauer von Leistungen; Witterungsverhältnisse

**3.1** Die geschuldete Leistung von **Ameropa-Reisen** besteht aus der Erbringung der jeweiligen Leistung entsprechend der Leistungsbeschreibung und den zusätzlich getroffenen Vereinbarungen.

**3.2** Änderungen oder Ergänzungen der vertraglich ausgeschriebenen Leistungen bedürfen einer ausdrücklichen Vereinbarung mit **Ameropa-Reisen**, für die aus Beweisgründen dringend die Textform empfohlen wird.

**3.3** Änderungen wesentlicher Leistungen, die von dem vereinbarten Inhalt des Vertrages abweichen und, die nach Vertragsabschluss notwendig werden (insbesondere auch Änderungen im zeitlichen Ablauf der jeweiligen Leistungserbringung) und von **Ameropa-Reisen** nicht wider Treu und Glauben herbeigeführt wurden, sind gestattet, soweit die Änderungen nicht erheblich sind und den Gesamtzuschnitt der Leistung nicht beeinträchtigen. Etwaige Gewährleistungsansprüche des Kunden im Falle solcher Änderungen wesentlicher Leistungen bleiben unberührt.

#### 3.4 Angaben zur Dauer von Leistungen sind Circa-Angaben.

**3.5** Für Witterungsverhältnisse und deren Auswirkungen auf vereinbarte Leistungen gilt:

a) Soweit im Einzelfall nichts anderes ausdrücklich vereinbart ist, finden die vereinbarten Leistungen bei jedem Wetter statt.

b) Witterungsgründe berechtigen demnach den Kunden, nicht zum kostenlosen Rücktritt bzw. zur Kündigung bezüglich des Vertrages mit **Ameropa-Reisen**. Dies gilt nur dann nicht, wenn durch die Witterungsverhältnisse Körper, Gesundheit oder Eigentum des Kunden an der Leistung so erheblich beeinträchtigt werden, dass die Durchführung für den Kunden objektiv unzumutbar ist.

c) Liegen solche Verhältnisse bei Beginn der Leistung vor oder sind vor Leistungsbeginn für dessen vereinbarten Zeitpunkt objektiv zu erwarten, so bleibt es sowohl dem Kunden und **Ameropa-Reisen** vorbehalten, den Vertrag über die Leistung ordentlich oder außerordentlich zu kündigen.

### 4. Leistungserbringung und Zahlungsmodalitäten

**4.1** Die vereinbarten Leistungen schließen die Erbringung der Reiseleistungen und zusätzlich ausgeschriebene oder vereinbarte Leistungen ein.

**4.2** Nach Vertragsabschluss wird eine Anzahlung in Höhe von 20 % des Reiseleistungspreises bzw. des Ticketpreises zur Zahlung fällig, soweit nicht in der Angebotsausschreibung eine höhere Anzahlung oder die vollständige Bezahlung ausgeschrieben ist. Die Restzahlung wird 28 Tage vor Beginn der Reiseleistung fällig. Bei Buchungen kürzer als 28 Tage vor Reiseleistungsbeginn wird der gesamte Reiseleistungspreis sofort zahlungsfällig.

**4.3** Soweit Eintrittskarten Bestandteil der Reiseleistung sind, hinsichtlich derer **Ameropa-Reisen** in voller Höhe in Vorleistung geht, wird statt einer Anzahlung von 20 % des Reiseleistungspreises der jeweils ausgewiesene Eintrittskartenpreis als Anzahlung fällig.

**4.4** Leistet der Kunde die Anzahlung und/oder die Restzahlung nicht entsprechend den vereinbarten Zahlungsmodalitäten, obwohl **Ameropa-Reisen** zur ordnungsgemäßen Erbringung der vertraglichen Leistung bereit und in der Lage ist und kein gesetzliches oder vertragliches Aufrechnungs- oder Zurückbehaltungsrecht des Kunden besteht, und hat der Kunde den Zahlungsverzug zu vertreten, so ist **Ameropa-Reisen** berechtigt, nach Mahnung mit Fristsetzung und nach Ablauf der Frist vom Vertrag zurückzutreten und den Reisenden mit Rücktrittskosten gemäß Ziffer 8 zu belasten.

### 5. Nichtinanspruchnahme von Leistungen

**5.1** Nimmt der Kunde die vereinbarten Leistungen, ohne dass dies von **Ameropa-Reisen** zu vertreten ist, insbesondere durch Nichterscheinen zur jeweiligen Leistungserbringung ohne Kündigung des Vertrages, ganz oder teilweise nicht in Anspruch, obwohl **Ameropa-Reisen** zur Leistungserbringung bereit und in der Lage ist, so besteht kein Anspruch auf Rückerstattung bereits geleisteter Zahlungen.

**5.2** Für die vereinbarte Vergütung gilt die gesetzliche Regelung (§ 615 S. 1 und 2 BGB):

a) Die vereinbarte Vergütung ist zu bezahlen, ohne dass ein Anspruch auf Nachholung der Leistung besteht.

b) **Ameropa-Reisen** hat sich jedoch auf die Vergütung ersparte Aufwendungen anrechnen zu lassen sowie eine anderweitige Verwendung der vereinbarten Dienstleistungen erlangt oder zu erlangen böswillig unterlässt.

### 6. Kündigung und Rücktritt durch den Kunden, Rückgabe von Eintrittskarten

**6.1** Der Kunde kann jederzeit vor Beginn der

Reiseleistung vom Vertrag zurücktreten. Der Rücktritt ist gegenüber **Ameropa-Reisen** unter der Vorstehend/nachfolgend angegebenen Anschrift zu erklären, falls die Reiseleistung über einen Reisevermittler gebucht wurde, kann der Rücktritt auch diesem gegenüber erklärt werden. Dem Kunden wird empfohlen, den Rücktritt in Textform zu erklären.

**6.2** Tritt der Kunde vor Reiseleistungsbeginn zurück oder tritt er die Reiseleistung nicht an, so verliert **Ameropa-Reisen** den Anspruch auf den Reiseleistungspreis. Stattdessen kann **Ameropa-Reisen** eine angemessene Entschädigung verlangen, soweit der Rücktritt nicht von **Ameropa-Reisen** zu vertreten ist oder am Ort der Reiseleistung oder in dessen unmittelbarer Nähe unvermeidbare, außergewöhnliche Umstände auftraten, die die Durchführung der Reiseleistung erheblich beeinträchtigen; Umstände sind unvermeidbar und außergewöhnlich, wenn sie nicht der Kontrolle von **Ameropa-Reisen** unterliegen, und sich ihre Folgen auch dann nicht hätten vermeiden lassen, wenn alle zumutbaren Vorkehrungen getroffen worden wären.

**6.3** **Ameropa-Reisen** wird Ihnen die anwendbaren Entschädigungspauschalen im Angebot mitteilen. Soweit keine gesonderte Ausweisung der Stornierungskosten erfolgt, hat **Ameropa-Reisen** die nachfolgenden Entschädigungspauschalen unter Berücksichtigung des Zeitraums zwischen der Rücktrittserklärung und dem Beginn der Reiseleistung sowie unter Berücksichtigung der erwarteten Ersparnis von Aufwendungen und des erwarteten Erwerbs durch anderweitige Verwendungen der Reiseleistungen festgelegt. Die Entschädigung wird nach dem Zeitpunkt des Zugangs der Rücktrittserklärung wie folgt mit der jeweiligen Stornostaffel berechnet:

#### 6.3.1 Standard-Gebühren (gekennzeichnet mit „Ameropa Qualität“ bzw. AME):

A. Hotels, Pensionen etc.:  
bis 31 Tage vor Reisebeginn 25 %,  
ab 30. Tag bis 25. Tag 40 %,  
ab 24. Tag bis 18. Tag 50 %,  
ab 17. Tag bis 11. Tag 60 %,  
ab 10. Tag bis 4. Tag 80 %,  
ab 3 Tagen vor Reisebeginn oder bei Nichtanreise 90 % des Reisepreises

**6.4** Dem Kunden bleibt es in jedem Fall unbenommen, **Ameropa-Reisen** nachzuweisen, dass **Ameropa-Reisen** überhaupt kein oder ein wesentlich niedrigerer Schaden entstanden ist, als die geforderte Entschädigung.

**6.5** **Ameropa-Reisen** behält sich vor, anstelle der vorstehenden Beträge eine höhere, konkrete Entschädigung zu fordern, soweit **Ameropa-Reisen** nachweist, dass **Ameropa-Reisen** wesentlich höhere Aufwendungen entstanden sind, insbesondere, soweit einzelne Leistungsbestandteile der Reiseleistung seitens der Leistungsträger nicht erstattet werden sollten. Macht **Ameropa-Reisen** einen solchen Anspruch geltend, so ist **Ameropa-Reisen** verpflichtet, die geforderte Entschädigung unter Berücksichtigung etwa ersparter Aufwendungen und einer etwaigen anderweitigen Verwendung der Leistungen konkret zu beziffern und zu belegen. **Für Eintrittskarten gilt: Der Kunde hat die Kosten, welche Ameropa-Reisen durch die Ticketrückgabe entstehen, zu erstatten, soweit es Ameropa-Reisen nicht gelingt, die Eintrittskarte anderweitig zu verwenden.**

**6.6** Durch die vorstehenden Kündigungsregelungen bleiben gesetzliche oder vertragliche Kündigungsrechte des Kunden im Falle von Mängeln der Reiseleistungen von **Ameropa-Reisen** sowie sonstige gesetzliche Gewährleistungsansprüche unberührt.

### 7. Haftung von Ameropa-Reisen; Versicherungen

**7.1** Eine Haftung von **Ameropa-Reisen** für Schäden, die nicht aus der Verletzung einer wesentlichen Pflicht, deren Erfüllung die ordnungsgemäße Durchführung des Leistungsvertrages überhaupt erst ermöglicht oder deren Verletzung die Erreichung des Vertragszwecks gefährdet oder aus der Verletzung des Lebens, des Körpers oder der Gesundheit des Kunden resultieren, ist ausgeschlossen, soweit ein Schaden nicht von **Ameropa-Reisen** oder einem gesetzlichen Vertreter oder Erfüllungsgehilfen von **Ameropa-Reisen** vorsätzlich oder grob fahrlässig verursacht wurde.

**7.2** **Ameropa-Reisen** haftet nicht für Leistungen, Maßnahmen oder Unterlassungen von Beherbergungs- und Verpflegungsbetrieben, oder sonstigen Anbietern, die anlässlich der Leistung besucht werden, es sei denn, dass für die Entstehung des Schadens eine schuldhaft Pflichtverletzung von **Ameropa-Reisen** ursächlich oder mitursächlich war.

### 8. Reiseschutz

Bitte beachten Sie, dass in den Reisepreisen keine Reiserücktrittskostenversicherung enthalten ist. Wenn Sie vor Reisebeginn von Ihrer Reise zurücktreten, entstehen Stornokosten. Zu Ihrer eigenen Sicherheit empfehlen wir Ihnen deshalb die spezielle **Ameropa-Reiserücktrittskosten-Versicherung\*** der HanseMerkur Reiseversicherung AG. Außerdem wird der Abschluss einer Versicherung zur Deckung der Rückführungskosten bei Unfall oder Krankheit dringend empfohlen.

\*abzüglich Selbstbehalt gemäß den Versicherungsbedingungen der HanseMerkur Reiseversicherung AG.

### 9. Rücktritt von Ameropa-Reisen wegen Nichterreichens der Mindestteilnehmerzahl

**9.1** **Ameropa-Reisen** kann bei Nichterreichen einer

Mindestteilnehmerzahl nach Maßgabe folgender Regelungen zurücktreten:

a) Die Mindestteilnehmerzahl und der späteste Zeitpunkt des Rücktritts durch **Ameropa-Reisen** muss in der konkreten Leistungsausschreibung oder, bei einheitlichen Regelungen für alle Reiseleistungen oder bestimmte Arten von Reiseleistungen bzw. Ticketleistungen, in einem allgemeinen Kataloghinweis oder einer allgemeinen Leistungsbeschreibung deutlich angegeben sein.

b) **Ameropa-Reisen** hat die Mindestteilnehmerzahl und die späteste Rücktrittsfrist in der Buchungsbestätigung deutlich anzugeben und dort auf die entsprechenden Prospektangaben zu verweisen.

c) **Ameropa-Reisen** ist verpflichtet, dem Kunden gegenüber, die Absage der Reiseleistung unverzüglich zu erklären, wenn feststeht, dass die Reiseleistung wegen Nichterreichen der Mindestteilnehmerzahl nicht durchgeführt wird.

d) Ein Rücktritt von **Ameropa-Reisen** wegen Nichterreichen der Mindestteilnehmerzahl später als 28 Tage vor Leistungsbeginn ist unzulässig.

**9.2** Wird die Reiseleistung aus diesem Grund nicht durchgeführt, erhält der Kunde auf den Reiseleistungspreis geleistete Zahlungen unverzüglich zurück.

### 10. Kündigung aus verhaltensbedingten Gründen

**10.1** **Ameropa-Reisen** kann den Dienstleistungsvertrag ohne Einhaltung einer Frist kündigen, wenn der Kunde ungeachtet einer Abmahnung von **Ameropa-Reisen** nachhaltig stört oder wenn er sich in solchem Maß vertragswidrig verhält, dass die sofortige Aufhebung des Vertrages gerechtfertigt ist.

**10.2** Kündigt **Ameropa-Reisen**, so behält **Ameropa-Reisen** den Anspruch auf den Leistungspreis; **Ameropa-Reisen** muss sich jedoch den Wert der ersparten Aufwendungen sowie diejenigen Vorteile anrechnen lassen, die **Ameropa-Reisen** aus einer anderweitigen Verwendung der nicht in Anspruch genommenen Leistung erlangt.

### 11. Besondere Regelungen im Zusammenhang mit Pandemien (insbesondere dem Corona-Virus)

**11.1** Die Parteien sind sich einig, dass die vereinbarten Reiseleistungen durch die jeweiligen stets unter Einhaltung und nach Maßgabe der zum jeweiligen Reisezeitpunkt geltenden behördlichen Vorgaben und Auflagen erbracht werden.

**11.2** Der Reisende erklärt sich einverstanden, angemessene Nutzungsregelungen oder -beschränkungen der Leistungserbringer bei der Inanspruchnahme von Reiseleistungen zu beachten und im Falle von auftretenden typischen Krankheitssymptomen den Leistungsträger entsprechend der behördlichen Vorgaben unverzüglich zu verständigen.

### 12. Rechtswahl; Gerichtsstand; Verbraucherstreitbeilegung

**12.1** Auf das gesamte Rechts- und Vertragsverhältnis zwischen dem Kunden und **Ameropa-Reisen** findet ausschließlich deutsches Recht Anwendung. Der Kunde kann **Ameropa-Reisen** nur am Sitz von **Ameropa-Reisen** verklagen.

**12.2** Für Klagen von **Ameropa-Reisen** gegen den Kunden ist der Wohnsitz des Kunden maßgebend. Für Klagen gegen Kunden, die Kaufleute, juristische Personen des öffentlichen oder privaten Rechts oder Personen sind, die Ihren Wohnsitz oder gewöhnlichen Aufenthaltsort im Ausland haben oder deren Wohnsitz oder gewöhnlicher Aufenthalt im Zeitpunkt der Klageerhebung nicht bekannt ist, wird als Gerichtsstand der Sitz von **Ameropa-Reisen** vereinbart.

**12.3** Die vorstehenden Bestimmungen gelten nicht, a) wenn und insoweit sich aus vertraglich nicht abdingbaren Bestimmungen internationaler Abkommen, die auf den Dienstleistungsvertrag zwischen dem Kunden und **Ameropa-Reisen** anzuwenden sind, etwas anderes zugunsten des Kunden ergibt oder

b) wenn und insoweit auf den Dienstleistungsvertrag anwendbare, nicht abdingbare Bestimmungen im Mitgliedsstaat der EU, dem der Kunde angehört, für den Kunden günstiger sind als die vorstehenden Bestimmungen oder die entsprechenden deutschen Vorschriften.

**12.4** **Ameropa-Reisen** weist im Hinblick auf das Gesetz über Verbraucherstreitbeilegung darauf hin, dass **Ameropa-Reisen** nicht an einer freiwilligen Verbraucherstreitbeilegung teilnimmt. Sofern eine Verbraucherstreitbeilegung nach Drucklegung dieser Bedingungen für **Ameropa-Reisen** verpflichtend wird, informiert **Ameropa-Reisen** die Verbraucher hierüber in geeigneter Form. **Ameropa-Reisen** weist für alle Verträge, die im elektronischen Rechtsverkehr geschlossen wurden, auf die europäische Online-Streitbeilegungs-Plattform <https://ec.europa.eu/consumers/odr> hin.

© Urheberrechtlich geschützt, Noll | Hütten | Dukic Rechtsanwälte, München | Stuttgart, 2022

Leistungsverantwortlicher Anbieter der Einzelreiseleistung bzw. der Tages- und/oder Ticketleistung ist:

**Ameropa-Reisen GmbH**  
Siemensstraße 27  
61352 Bad Homburg v. d. H.  
Telefon: +49 (0) 6172 109 109  
Email: [info@ameropa.de](mailto:info@ameropa.de)



Die nachfolgenden Bestimmungen werden, soweit wirksam vereinbart, Inhalt des zwischen dem Kunden und Ameropa-Reisen GmbH, nachfolgend „Ameropa-Reisen“ abgekürzt, zu Stande kommenden Pauschalreisevertrages. Sie ergänzen die gesetzlichen Vorschriften der §§ 651a - y BGB (Bürgerliches Gesetzbuch) und der Artikel 250 und 252 des EGBGB und füllen diese aus. Bitte lesen Sie daher diese Reisebedingungen vor Ihrer Buchung sorgfältig durch.

**1. Abschluss des Pauschalreisevertrages / Verpflichtung des Kunden**

**1.1** Mit der Buchung (Reiseanmeldung) bieten Sie Ameropa-Reisen den Abschluss des Pauschalreisevertrages für private Zwecke verbindlich an. Ein gewerblicher Weiterverkauf der Reise oder ihrer Bestandteile (z. B. Eintrittskarten etc.) ist nicht zulässig. Grundlage dieses Angebots und Ihrer Buchung sind die Beschreibung des Angebots und die ergänzenden Informationen in der Buchungsgrundlage, soweit diese Ihnen bei der Buchung vorliegen.

**1.2** Reisevermittler (z. B. Reisebüros) und Leistungsträger (z. B. Hotels, Beförderungsunternehmen) sind von Ameropa-Reisen nicht bevollmächtigt. Vereinbarungen zu treffen, Auskünfte zu geben oder Zusicherungen zu machen, die den vereinbarten Inhalt des Pauschalreisevertrages abändern, über die Reiseaus-schreibung bzw. die von Ameropa-Reisen vertraglich zugesagten Leistungen hinausgehen oder im Widerspruch dazu stehen.

**1.3** Für alle Buchungswege gilt:

a.) Grundlage dieses Angebots sind die Reiseaus-schreibung und die ergänzenden Informationen des Reiseveranstalters für die jeweilige Reise, soweit diese dem Kunden bei der Buchung vorliegen.

b.) Der Kunde hat für alle Vertragsverpflichtungen von Reisenden, für die er die Buchung vornimmt, wie für seine eigenen einzustehen, soweit er diese Verpflichtung durch ausdrückliche und gesonderte Erklärung übernommen hat.

c.) Weicht der Inhalt der Annahmeerklärung des Reiseveranstalters vom Inhalt der Buchung ab, so liegt ein neues Angebot des Reiseveranstalters vor, an das er für die Dauer von zehn Tagen gebunden ist. Der Vertrag kommt auf der Grundlage dieses neuen Angebots zustande, soweit Ameropa-Reisen bezüglich des neuen Angebots auf die Änderung hingewiesen und seine vorvertraglichen Informationspflichten erfüllt hat und der Kunde innerhalb der Bindungsfrist dem Reiseveranstalter die Annahme durch ausdrückliche Erklärung oder Anzahlung erklärt.

d.) Die von Ameropa-Reisen gegebenen vorvertraglichen Informationen über wesentliche Eigenschaften der Reiseleistungen, den Reisepreis und alle zusätzlichen Kosten, die Zahlungsmodalitäten, die Mindestteilnehmerzahl und die Stornopauschalen (gem. Artikel 250 § 3 Nummer 1, 3 bis 5 und 7 EGBGB) werden nur dann nicht Bestandteil des Pauschalreisevertrages, sofern dies zwischen den Parteien ausdrücklich vereinbart ist.

**1.4** Für die Buchung, die mündlich, telefonisch, schriftlich, per E-Mail, SMS oder per Telefax erfolgt, gilt:

a.) Mit der Buchung (Reiseanmeldung) bieten Sie Ameropa-Reisen den Abschluss des Pauschalreisevertrages verbindlich an. An die Buchung sind Sie 7 Werktage gebunden.

b.) Der Vertrag kommt mit dem Zugang der Reisebestätigung (Annahmeerklärung) durch Ameropa-Reisen zustande. Sie bedarf keiner bestimmten Form. Bei oder unverzüglich nach Vertragsschluss wird Ameropa-Reisen Ihnen eine den gesetzlichen Vorgaben entsprechende Reisebestätigung auf einem dauerhaften Datenträger übermitteln (welcher es dem Kunden ermöglicht, die Erklärung unverändert so aufzubewahren oder zu speichern, dass sie ihm in einem angemessenen Zeitraum zugänglich ist, z. B. auf Papier oder per Email), sofern der Reisende nicht Anspruch auf eine Reisebestätigung in Papierform nach Art. 250 § 6 Abs. (1) Satz 2 EGBGB hat, weil der Vertragsschluss in gleichzeitiger körperlicher Anwesenheit beider Parteien und außerhalb von Geschäftsräumen erfolgte.

**1.5** Bei Buchungen im elektronischen Geschäftsverkehr (z.B. Internet, Telemedien) gilt für den Vertragsabschluss:

a.) Ihnen wird der Ablauf der Onlinebuchung im entsprechenden Internetauftritt erläutert.

b.) Ihnen steht zur Korrektur Ihrer Eingaben, zur Löschung oder zum Zurücksetzen des gesamten Onlinebuchungsformulars eine entsprechende Korrekturmöglichkeit zur Verfügung, deren Nutzung erläutert wird.

c.) Die zur Durchführung der Onlinebuchung angebotenen Vertragssprachen sind angegeben. Rechtlich maßgeblich ist ausschließlich die deutsche Sprache.

d.) Soweit der Vertragstext von Ameropa-Reisen gespeichert wird, werden Sie darüber und über die Möglichkeit zum späteren Abruf des Vertragstextes unterrichtet.

e.) Mit Betätigung des Buttons (der Schaltfläche) „zahlungspflichtig buchen“ bieten Sie Ameropa-Reisen den Abschluss des Pauschalreisevertrages verbindlich an.

f.) Ihnen wird der Eingang Ihrer Buchung (Reiseanmeldung) unverzüglich auf elektronischem Weg bestätigt (Eingangsbestätigung).

g.) Die Übermittlung der Buchung (Reiseanmeldung) durch Betätigung des Buttons „zahlungspflichtig buchen“ begründet keinen Anspruch Ihrerseits auf das Zustandekommen eines Pauschalreisevertrages entsprechend Ihrer Buchung (Reiseanmeldung). Der Vertrag kommt durch den Zugang der Reisebestätigung von Ameropa-Reisen bei Ihnen zu Stande, der auf einem dauerhaften Datenträger erfolgt.

h.) Erfolgt die Reisebestätigung sofort nach Betätigung des Buttons „zahlungspflichtig buchen“ durch entsprechende unmittelbare Darstellung der Reisebestätigung am Bildschirm, so kommt der Pauschalreisevertrag mit Darstellung dieser Reisebestätigung zu Stande. In diesem Fall bedarf es keiner Zwischenmitteilung über den Eingang der Buchung, nach f) soweit Ihnen die Möglichkeit zur Speicherung und zum Ausdruck der Reisebestätigung angeboten wird. Die Verbindlichkeit des Pauschalreisevertrages ist jedoch nicht davon abhängig, dass Sie diese Möglichkeiten zur Speicherung oder zum Ausdruck tatsächlich nutzen. Ameropa-Reisen wird dem Kunden zusätzlich eine Ausfertigung der Reisebestätigung in Textform übermitteln.

**1.6** Gruppenbuchungen ab 8 Personen können nur nach Rücksprache mit Ameropa-Reisen getätigt werden.

**1.7** Ameropa-Reisen weist darauf hin, dass nach den gesetzlichen Vorschriften (§§ 312 Abs. 7, 312g Abs. 2 Satz 1 Nr. 9 BGB) bei Pauschalreiseverträgen nach § 651a und § 651c BGB, die im Fernabsatz abgeschlossen wurden (Briefe, Kataloge, Telefonanrufe, Telekopien, E-Mails, über Mobilfunk versendete Kurznachrichten (SMS) sowie Rundfunk, Telemedien und Onlinedienste), kein Widerrufsrecht besteht, sondern lediglich die gesetzlichen Rücktritts- und Kündigungsrechte, insbesondere das Rücktrittsrecht gemäß § 651h BGB (siehe hierzu auch Ziff. 5). Ein Widerrufsrecht besteht jedoch, wenn der Vertrag über Reiseleistungen nach § 651a BGB außerhalb von Geschäftsräumen geschlossen worden ist, es sei denn, die mündlichen Verhandlungen, auf denen der Vertragsschluss beruht, sind auf vorhergehende Bestellung des Verbrauchers geführt worden; im letztgenannten besteht kein Widerrufsrecht. Der vorstehende Hinweis gilt auch, soweit mit Ameropa-Reisen Verträge über Unterkunftsleistungen (z. B. Hotelzimmer) oder Flugleistungen abgeschlossen werden, bei denen Ameropa-Reisen nicht Vermittler, sondern unmittelbarer Vertragspartner des Kunden/ Reisenden ist.

**2. Bezahlung**

**2.1** Ameropa-Reisen und Reisevermittler dürfen Zahlungen auf den Reisepreis vor Beendigung der Reise nur fordern oder annehmen, wenn mit Ihnen ein wirksamer Absicherungsvertrag besteht und dem Kunden der Sicherungsschein mit Namen und Kontaktdaten des Absicherers in klarer, verständlicher und hervorgehobener Weise übergeben wurde. Der Zahlungsempfänger, an den Sie die Zahlungen zu leisten haben, wird Ihnen mit der Reisebestätigung mitgeteilt. Nach Vertragsabschluss wird gegen Aushändigung des Sicherungsscheines eine Anzahlung in Höhe von 20 % des Reisepreises zur Zahlung fällig. Erfolgt die Buchung weniger als 28 Tage vor dem Reisebeginn, ist der gesamte Reisepreis nach Vertragsabschluss sofort fällig (ohne Aufteilung in Anzahlung/ Restzahlung).

**2.2** Die für die Bezahlung des Reisepreises zur Verfügung stehenden Zahlungsmöglichkeiten werden Ihnen in Abhängigkeit des von Ihnen gewählten Produktes und Vertriebsweges vor Abgabe Ihres Buchungsauftrages mitgeteilt, wobei Ihnen immer mindestens eine gängige Zahlungsmöglichkeit ohne Zusatzkosten zur Verfügung steht. Für die im Einzelfall angebotenen Zahlungsmöglichkeiten gelten die nachfolgenden Maßgaben:

a.) Sofern Ihnen Barzahlung im Reisebüro angeboten wird, ist die Restzahlung bei Abholung der Reiseunterlagen (ca. 8 Tage vor Reisebeginn) fällig, sofern der Sicherungsschein übergeben ist und die Reise nicht mehr aus dem in Ziffer 8 genannten Grund abgesagt werden kann. Eine Barzahlung bei Onlinebuchung ist nicht möglich.

b.) Bitte beachten Sie, dass für alle nachfolgenden Zahlungsarten der Zahlungsvorgang für die Restzahlung ca. 28 Tage vor Reisebeginn eingeleitet wird, sofern der Sicherungsschein übergeben ist und die Reise nicht mehr aus dem in Ziffer 8 genannten Grund abgesagt werden kann. Die Reiseunterlagen stehen dann ca. 8 Tage vor Reisebeginn zur Verfügung.

c.) Sofern Ihnen die Bezahlung mittels SEPA Lastschriftmandat angeboten wird, wird für diese SEPA Lastschriftmandate eine verkürzte Prenotifikationsfrist von 2 Tagen vereinbart. Über den Lastschritzeinzug werden Sie mit der Reisebestätigung informiert.

d.) Sofern Ihnen die Bezahlung mit MasterCard oder VISA angeboten wird, muss die Kreditkarte bei Bezahlung im Reisebüro bei Buchung vorgelegt und der Kreditkartenbeleg unterschrieben werden.

**2.3** Leisten Sie die Anzahlung und/oder die Restzahlung nicht entsprechend den vereinbarten Zahlungsmöglichkeiten, obwohl Ameropa-Reisen zur ordnungsgemäßen Erbringung der vertraglichen Leistungen bereit und in der Lage ist, ihre gesetzlichen Informationspflichten erfüllt hat und kein gesetzliches oder vertragliches Zurückbehaltungsrecht des Kunden besteht, so ist Ameropa-Reisen berechtigt, nach Mahnung mit Fristsetzung vom Pauschalreisevertrag

zurückzutreten und Sie mit Rücktrittskosten gemäß Ziffer 5.2 Satz 2 bis 5.6 zu belasten.

**3. Leistungen**

**3.1** Orts- und Hotelprospekte, sowie Internetaus-schreibungen, die nicht von Ameropa-Reisen herausgegeben werden, sind für die Leistungspflicht nicht verbindlich, soweit sie nicht durch ausdrückliche Vereinbarung mit Ihnen zum Gegenstand der Reise-ausschreibung oder zum Inhalt der Leistungspflicht von Ameropa-Reisen gemacht wurden.

**3.2** Bei Buchung mit Halbpension, Vollpension oder all inclusive beginnt die Verpflegungsleistung mit dem Abendessen am Anreisetag und endet mit dem Frühstück am Abreisetag.

**4. Änderungen von Vertragsinhalten vor Reisebeginn, die nicht den Reisepreis betreffen; Preisänderungen (Preiserhöhung / Preissenkung) nach Vertragsschluss**

**4.1** Abweichungen wesentlicher Eigenschaften von Reiseleistungen von dem vereinbarten Inhalt des Pauschalreisevertrages, die nach Vertragsabschluss notwendig werden und von Ameropa-Reisen nicht wider Treu und Glauben herbeigeführt wurden, sind Ameropa-Reisen vor Reisebeginn gestattet, soweit die Abweichungen unerheblich sind und den Gesamtzuschnitt der Reise nicht beeinträchtigen.

**4.2** Ameropa-Reisen ist verpflichtet, den Kunden über Leistungsänderungen unverzüglich nach Kenntnis von dem Änderungsgrund auf einem dauerhaften Datenträger (z. B. auch durch E-Mail, SMS oder Sprachnachricht) klar, verständlich und in hervorgehobener Weise zu informieren.

**4.3** Im Fall einer erheblichen Änderung einer wesentlichen Eigenschaft einer Reiseleistung oder der Abweichung von besonderen Vorgaben des Kunden, die Inhalt des Pauschalreisevertrages geworden sind, ist der Kunde berechtigt, innerhalb einer vom Reiseveranstalter gleichzeitig mit Mitteilung der Änderung gesetzter angemessenen Frist

- entweder die Änderung anzunehmen
- oder unentgeltlich vom Pauschalreisevertrag zurückzutreten
- oder die Teilnahme an einer Ersatzreise zu verlangen, wenn Ameropa-Reisen eine solche Reise angeboten hat. Der Kunde hat die Wahl, auf die Mitteilung des Reiseveranstalters zu reagieren oder nicht. Wenn der Kunde gegenüber dem Reiseveranstalter reagiert, dann kann er entweder der Vertragsänderung zustimmen, die Teilnahme an einer Ersatzreise verlangen, sofern ihm eine solche angeboten wurde, oder unentgeltlich vom Vertrag zurücktreten.

Wenn der Kunde gegenüber dem Reiseveranstalter nicht oder nicht innerhalb der gesetzten Frist reagiert, gilt die mitgeteilte Änderung als angenommen. Hier-auf ist der Kunde in der Erklärung gemäß Ziffer 4.2 in klarer, verständlicher und hervorgehobener Weise hinzuweisen.

**4.4** Eventuelle Gewährleistungsansprüche bleiben unberührt, soweit die geänderten Leistungen mit Mängeln behaftet sind. Hatte Ameropa-Reisen für die Durchführung der geänderten Reise bzw. Ersatzreise bei gleichwertiger Beschaffenheit geringere Kosten, ist dem Kunden der Differenzbetrag entsprechend § 651m Abs. 2 BGB zu erstatten.

**4.5 Preisänderungen (Preiserhöhung / Preissenkung) nach Vertragsschluss**

**4.5.1** Ameropa-Reisen behält sich die Erhöhung des Reisepreises nach Vertragsschluss von bis zu 8 % des Reisepreises unter gleichzeitiger Einräumung eines Preissenkungsrechtes für Sie gemäß Ziffer 4.5.3 vor, soweit die nachfolgenden Voraussetzungen gegeben sind:

Die Erhöhung des Reisepreises ergibt sich unmittelbar aus einer nach Vertragsschluss erfolgten

a) Erhöhung des Preises für die Beförderung von Personen aufgrund höherer Kosten für Treibstoff oder andere Energieträger,

b) Erhöhung der Steuern und sonstigen Abgaben für vereinbarte Reiseleistungen, wie Touristenabgaben, Hafen- oder Flughafengebühren, oder

c) Änderung der für die betreffende Pauschalreise geltenden Wechselkurse.

**4.5.2** Ameropa-Reisen wird Sie auf einem dauerhaften Datenträger klar und verständlich über die Preiserhöhung und deren Gründe unterrichten und hierbei die Berechnung der Preiserhöhung mitteilen. Eine Preiserhöhung ist nur wirksam, wenn sie diesen Anforderungen entspricht und die Unterrichtung des Reisenden nicht später als 20 Tage vor Reisebeginn erfolgt.

**4.5.3** Die Preiserhöhung berechnet sich wie folgt:

a) bei Erhöhung des Preises für die Beförderung von Personen nach Ziffer 4.5.1 a) kann Ameropa-Reisen den Reisepreis nach Maßgabe der nachfolgenden Berechnung erhöhen:

- Bei einer auf den Sitzplatz bezogenen Erhöhung kann Ameropa-Reisen vom Kunden den Erhöhungsbetrag verlangen.
- Anderenfalls werden die vom Beförderungsunternehmen pro Beförderungsmittel von Ameropa-Reisen anteilig geforderten, erhöhten Kosten für Treibstoff oder andere Energieträger durch die Zahl der beförderten Personen geteilt. Den sich so für jede

beförderte Person ergebenden Erhöhungsbetrag kann Ameropa-Reisen vom Kunden verlangen

b) Bei Erhöhung der Steuern und sonstigen Abgaben gem. Ziffer 4.5.1 b) kann der Reisepreis um den entsprechenden, anteiligen Betrag heraufgesetzt werden.

c) Bei Erhöhung der Wechselkurse gemäß Ziffer 4.5.1 c) kann der Reisepreis in dem Umfang erhöht werden, in dem sich die Reise dadurch für Ameropa-Reisen verteuert hat.

**4.5.4** Bei Preiserhöhungen von mehr als 8 % ist der Kunde berechtigt, innerhalb einer von Ameropa-Reisen gleichzeitig mit Mitteilung der Preiserhöhung gesetzten, angemessenen Frist entweder die Änderung anzunehmen oder unentgeltlich vom Pauschalreisevertrag zurückzutreten. Erklärt der Kunde nicht innerhalb der von Ameropa-Reisen gesetzten Frist ausdrücklich gegenüber Ameropa-Reisen den Rücktritt vom Pauschalreisevertrag, gilt die Änderung als angenommen.

**4.5.5** Sie können eine Senkung des Reisepreises verlangen, wenn und soweit sich die in 4.5.2 genannten Preise, Abgaben oder Wechselkurse nach Vertragsschluss und vor Reisebeginn geändert haben und dies zu niedrigeren Kosten für Ameropa-Reisen führt. Haben Sie mehr als den hiernach geschuldeten Betrag gezahlt, ist der Mehrbetrag von Ameropa-Reisen zu erstatten. Ameropa-Reisen darf von dem zu erstattenden Mehrbetrag die ihr tatsächlich entstandenen Verwaltungsausgaben abziehen und wird Ihnen auf Ihr Verlangen nachweisen, in welcher Höhe Verwaltungsausgaben entstanden sind.

**4.5.6** Ziffer 5.7 gilt entsprechend.

**5. Rücktritt durch den Kunden vor Reisebeginn / Stornokosten**

**5.1** Sie können jederzeit vor Reisebeginn vom Pauschalreisevertrag zurücktreten. Der Rücktritt ist gegenüber Ameropa-Reisen unter der nachfolgend angegebenen Anschrift zu erklären. Falls die Reise über ein Reisebüro gebucht wurde, kann der Rücktritt auch diesem gegenüber erklärt werden. Wir empfehlen Ihnen, den Rücktritt in Textform zu erklären.

**5.2** Treten Sie vor Reisebeginn zurück oder treten Sie die Reise nicht an, so verliert Ameropa-Reisen den Anspruch auf den Reisepreis. Stattdessen kann Ameropa-Reisen eine angemessene Entschädigung in Abhängigkeit von dem jeweiligen Reisepreis verlangen, soweit der Rücktritt nicht von ihr zu vertreten ist. Ameropa-Reisen kann keine Entschädigung verlangen, soweit am Bestimmungsort oder in dessen unmittelbarer Nähe außergewöhnliche Umstände auftreten, die die Durchführung der Pauschalreise oder die Beförderung von Personen an den Bestimmungsort erheblich beeinträchtigen. Umstände sind unvermeidbar und außergewöhnlich, wenn sie nicht der Kontrolle des Reiseveranstalters unterliegen, und sich ihre Folgen auch dann nicht hätten vermeiden lassen, wenn alle zumutbaren Vorkehrungen getroffen worden wären.

**5.3** Die Höhe der Entschädigung bestimmt sich nach dem Reisepreis abzüglich des Werts der vom Reiseveranstalter ersparten Aufwendungen sowie abzüglich dessen, was er durch anderweitige Verwendung der Reiseleistungen erwirbt, welche auf Verlangen des Kunden durch Ameropa-Reisen zu begründen ist. Ameropa-Reisen hat bei der Berechnung der Entschädigung unter Berücksichtigung des Zeitraums zwischen der Rücktrittserklärung und dem Reisebeginn gewöhnlich ersparte Aufwendungen und gewöhnlich mögliche anderweitige Verwendungen der Reiseleistungen berücksichtigt. Die Entschädigung wird nach dem Zeitpunkt des Zugangs Ihrer Rücktrittserklärung wie folgt berechnet:

**5.3.1 Standardgebühren**

bei 31 Tage vor Reisebeginn 25 %, ab 30. Tag bis 25. Tag 40 %, ab 24. Tag bis 18. Tag 50 %, ab 17. Tag bis 11. Tag 60 %, ab 10. Tag bis 4. Tag 80 %, ab 3 Tagen vor Reisebeginn oder bei Nichtanreise 90 % des Reisepreises.

**5.3.2 Ausnahmen von der Standardregelung**

**A.** Folgende Bahn-Erlebnisreise: Glacier Pullmann Expreß S. 14, Excellence Class – Premiumreise S. 15, Best of Wallis S. 28; ab 30. bis 25. Tag 50 %, ab 24. bis 18. Tag 60 %, ab 17. bis 11. Tag 70 %, ab 10 Tage vor Anreise und bei Nichtanreise 90 % des Reisepreises.

**B.** Folgende Bahn-Erlebnisreise: Via Albula und Bernina S. 44, Gommer und Furka Höhenweg S. 43, Schweizer Jakobsweg S. 48, Alpenpanoramaweg S. 47, Walliser Weinweg S. 46

bei 31 Tage vor Anreise = 25 %  
 bei 30 bis 25 Tage vor Anreise = 40 %  
 bei 24 bis 18 Tage vor Anreise = 50 %  
 bei 17 bis 11 Tage vor Anreise = 60 %  
 bei 10 bis 4 Tage vor Anreise = 80 %  
 ab 3 Tagen vor Reisebeginn oder bei Nichtanreise 90 % des Reisepreises.

**5.3.3** Zusätzlich zu einem Aufenthalt gebuchte und separat vermittelte und bestätigte Eintrittskarten (z. B. Sportveranstaltungen) sind von Umtausch oder Erstattung ausgeschlossen. Separat vermittelte und bestätigte DB-Zugfahrkarten mit Flexpreisen sind bis einen Tag vor dem ersten Geltungstag gegen eine Bearbeitungsgebühr von 19 € pro Ticket stornierbar; ab dem ersten Geltungstag sowie bei Sparpreisen sind Umtausch und Erstattung ausgeschlossen. Sitzplatzreservierungen sind nicht erstattungsfähig.



**5.4** Es bleibt Ihnen in jedem Fall unbenommen, Ameropa-Reisen nachzuweisen, dass Ameropa-Reisen überhaupt kein oder ein wesentlich niedrigerer Schaden entstanden ist, als die von ihr geforderte Entschädigungspauschale.

**5.5** Eine Entschädigungspauschale gem. Ziffer 5.3 gilt als nicht festgelegt und vereinbart, soweit Ameropa-Reisen nachweist, dass Ameropa-Reisen wesentlich höhere Aufwendungen entstanden sind als der kalkulierte Betrag der Pauschale gemäß Ziffer 5.3. In diesem Fall ist Ameropa-Reisen verpflichtet, die geforderte Entschädigung unter Berücksichtigung der ersparten Aufwendungen und des Erwerbs einer etwaigen, anderweitigen Verwendung der Reiseleistungen konkret zu beziffern und zu begründen.

**5.6** Ist Ameropa-Reisen infolge eines Rücktritts zur Rückerstattung des Reisepreises verpflichtet, bleibt § 651h Abs. 5 BGB unberührt.

**5.7** Ihr gesetzliches Recht, gemäß § 651 e BGB durch Mitteilung auf einem dauerhaften Datenträger zu verlangen, dass statt Ihnen ein Dritter in die Rechte und Pflichten aus dem Pauschalreisevertrag eintritt, bleibt durch die vorstehenden Bedingungen unberührt. Eine solche Erklärung ist in jedem Fall rechtzeitig, wenn sie dem Reiseveranstalter 7 Tage vor Reisebeginn zugeht.

## 6. Änderungen, Umbuchungen

**6.1** Werden von Ihnen nach Buchung der Reise zusätzliche Leistungen (z. B. Mitnahme eines Haustieres) oder Änderungen (z. B. Streckenverlauf bei der Bahnreise) gewünscht, so wird von uns ein Entgelt von 25 € pro Buchung zzgl. evtl. der vom jeweiligen Leistungsträger erhobenen Kosten für die Änderungen, welche wir Ihnen im Voraus beziffern, berechnen.

**6.2** Ein Anspruch von Ihnen nach Vertragsabschluss auf Änderungen hinsichtlich des Reiseterrains, des Reiseziels, des Ortes des Reiseantritts, der Unterkunft oder der Beförderungsart (Umbuchung) besteht nicht. Dies gilt nicht, wenn die Umbuchung erforderlich ist, weil Ameropa-Reisen keine, eine unzureichende oder falsche vorvertragliche Information gemäß Art. 250 § 3 EGBGB gegenüber dem Reisenden gegeben hat; in diesem Fall ist die Umbuchung kostenlos möglich. Wird auf Ihren Wunsch dennoch eine Umbuchung vorgenommen, kann Ameropa-Reisen bei Einhaltung der nachstehenden Fristen ein Umbuchungsentgelt pro Reisenden erheben.

Dieses beträgt:  
- bei 5.3.1 und 5.3.2 B bis 31 Tage vor Reisebeginn 25 € pro Person;  
- bei 5.3.2 A bis 31 Tage vor Reisebeginn 100 € pro Person.

Die vorgenannten Entgelte gelten jeweils zusätzlich der Kosten für bestellte und ausgestellte Visa sowie für im Arrangement enthaltene oder zusätzlich zu einem Aufenthalt gebuchte Eintrittskarten, sowie evtl. der vom jeweiligen Leistungsträger erhobenen Kosten für die Änderungen, welche wir Ihnen im Voraus beziffern. Bei Flugreisen berechnen wir zusätzlich nach Ausstellung des Flugtickets für Ticketänderungen ein Umbuchungsentgelt von 112 € pro Person. Es bleibt Ihnen in jedem Fall vorbehalten Ameropa-Reisen nachzuweisen, dass Ameropa-Reisen kein oder ein wesentlich geringerer Schaden entstanden ist.

**6.3** Ihre Umbuchungswünsche, die nach Ablauf der vorstehenden Frist erfolgen, können, sofern ihre Durchführung überhaupt möglich ist, nur nach Rücktritt vom Pauschalreisevertrag gemäß Ziff. 5 zu den Bedingungen und gleichzeitiger Neuanmeldung durchgeführt werden. Dies gilt nicht bei Umbuchungswünschen, die nur geringfügige Kosten verursachen.

## 7. Nicht in Anspruch genommene Leistung

Nehmen Sie einzelne Reiseleistungen, die Ihnen ordnungsgemäß angeboten wurden, nicht in Anspruch aus Gründen, die Ihnen zuzurechnen sind (z. B. wegen vorzeitiger Rückreise oder aus sonstigen zwingenden Gründen), haben Sie keinen Anspruch auf anteilige Erstattung des Reisepreises. Ameropa-Reisen wird sich um Erstattung der ersparten Aufwendungen durch die Leistungsträger bemühen. Diese Verpflichtung entfällt, wenn es sich um völlig unerhebliche Leistungen handelt oder wenn einer Erstattung gesetzliche oder behördliche Bestimmungen entgegenstehen.

## 8. Rücktritt wegen Nichterreichens der Mindestteilnehmerzahl

**8.1** Ameropa-Reisen kann bei Nichterreichens einer Mindestteilnehmerzahl nach Maßgabe folgender Regelungen zurückerstatten:

a) Die Mindestteilnehmerzahl und der späteste Zeitpunkt des Zugangs der Rücktrittserklärung von Ameropa-Reisen muss in der konkreten Reiseausbeschreibung oder, bei einheitlichen Regelungen für alle Reisen oder bestimmte Arten von Reisen, in einem allgemeinen Kataloghinweis oder einer allgemeinen Leistungsbeschreibung angegeben sein.  
b) Ameropa-Reisen hat die Mindestteilnehmerzahl und die späteste Rücktrittsfrist in der Reisebestätigung anzugeben.  
c) Ameropa-Reisen ist verpflichtet, Ihnen gegenüber die Absage der Reise unverzüglich zu erklären, wenn feststeht, dass die Reise wegen Nichterreichens der Mindestteilnehmerzahl nicht durchgeführt wird.  
d) Ein Rücktritt von Ameropa-Reisen später als 28 Tage vor Reisebeginn ist unzulässig.

**8.2** Sie können bei einer Absage die Teilnahme an einer mindestens gleichwertigen anderen Reise verlangen, wenn Ameropa-Reisen in der Lage ist, eine solche Reise ohne Mehrpreis für Sie aus ihrem Angebot anzubieten. Sie haben dieses Recht unverzüglich nach der Erklärung über die Absage der Reise durch Ameropa-Reisen uns gegenüber geltend zu machen.  
**8.3** Wird die Reise aus diesem Grund nicht durchgeführt, erhalten Sie auf den Reisepreis geleistete Zahlungen unverzüglich, spätestens innerhalb von 14 Tagen nach Rücktritt zurück.

## 9. Kündigung aus verhaltensbedingten Gründen

Ameropa-Reisen kann den Pauschalreisevertrag ohne Einhaltung einer Frist kündigen, wenn Sie ungeachtet einer Abmahnung nachhaltig stören oder wenn Sie sich in solchem Maße vertragswidrig verhalten, dass die sofortige Aufhebung des Vertrages gerechtfertigt ist. Dies gilt nicht, soweit das vertragswidrige Verhalten ursächlich auf einer Verletzung von Informationspflichten des Reiseveranstalters beruht. Kündigt Ameropa-Reisen, so behält sie den Anspruch auf den Reisepreis. Sie muss jedoch den Wert der ersparten Aufwendungen sowie diejenigen Vorteile sich anrechnen lassen, die aus einer anderweitigen Verwendung der nicht in Anspruch genommenen Leistungen erfolgen, einschließlich der ihr von den Leistungsträgern gutgebrachten Beträge.

## 10. Obliegenheiten des Kunden/Reisenden

**10.1** Bei Pauschalreisen in Form von Einzelreiseleistungen finden die nachstehenden Regelungen der Ziffer 10.2 keine Anwendung. In diesen Fällen kommen die jeweils einschlägigen gesetzlichen Regelungen zur Anwendung.

**10.2** Die sich aus § 651o Abs. 1 BGB ergebende Verpflichtung zur Mängelanzeige ist bei Reisen mit Ameropa-Reisen wie folgt konkretisiert:

a) Sie sind verpflichtet, auftretende Mängel unverzüglich der örtlichen Vertretung von Ameropa-Reisen (Reiseleitung, Agentur oder, wo diese nicht vorhanden ist, Hotelleitung oder Vermittler) anzuzeigen und Abhilfe zu verlangen.

b) Über die Person, die Erreichbarkeit und die Kommunikationsdaten der Vertretung von Ameropa-Reisen werden Sie spätestens mit Übersendung der Reiseunterlagen informiert.

c) Ist nach den vertraglichen Vereinbarungen eine örtliche Vertretung oder Reiseleitung nicht geschuldet, so sind Sie verpflichtet, Mängel unverzüglich direkt gegenüber Ameropa-Reisen unter der nachstehend angegebenen Anschrift anzuzeigen.

d) Soweit Ameropa-Reisen infolge einer schuldhaften Unterlassung der Mängelanzeige nicht Abhilfe schaffen konnte, kann der Reisende weder Minderungsansprüche nach § 651m BGB noch Schadensersatzansprüche nach § 651n BGB geltend machen.

**10.3** Reiseleiter, Agenturen und Mitarbeiter von Leistungsträgern sind nicht befugt und von Ameropa-Reisen nicht bevollmächtigt, Mängel zu bestätigen oder Ansprüche gegen Ameropa-Reisen anzuerkennen.

**10.4** Wird die Reise infolge eines Reisemangels der in § 651i Abs. (2) BGB bezeichneten Art, sofern er erheblich ist, beeinträchtigt, so können Sie den Vertrag nach § 651l BGB kündigen. Dasselbe gilt, wenn Ihnen die Reise infolge eines solchen Mangels aus wichtigem, Ameropa-Reisen erkennbarem Grund nicht zumuten ist. Die Kündigung ist erst zulässig, wenn Ameropa-Reisen oder, soweit vorhanden und vertraglich als Ansprechpartner vereinbart, ihre Beauftragten (Reiseleitung, Agentur), eine von Ihnen bestimmte angemessene Frist haben verstreichen lassen, ohne Abhilfe zu leisten. Der Bestimmung einer Frist bedarf es nicht, wenn die Abhilfe unmöglich ist oder von Ameropa-Reisen oder ihren Beauftragten verweigert wird oder wenn die sofortige Abhilfe notwendig ist.

**10.5 Obliegenheiten bei Gepäckverlust, -beschädigung und -verspätung bei Flugbeförderung**  
a) Sie werden darauf hingewiesen, dass **Gepäckverlust, -beschädigung und -verspätung** im Zusammenhang mit Flugreisen nach den luftverkehrsrechtlichen Bestimmungen **von Ihnen unverzüglich vor Ort mittels Schadensanzeige („P.I.R.“) der zuständigen Fluggesellschaft anzuzeigen sind.** Fluggesellschaften und Reiseveranstalter können die Erstattungen aufgrund internationaler Übereinkünfte ablehnen, wenn die Schadensanzeige nicht ausgefüllt worden ist. **Die Schadensanzeige ist bei Gepäckbeschädigung binnen 7 Tagen, bei Verspätung innerhalb 21 Tagen nach Aushändigung, zu erstatten.**

b) Zusätzlich ist der Verlust, die Beschädigung oder die Fehlleitung von Reisegepäck unverzüglich dem Reiseveranstalter, Ihrem Vertreter bzw. Ihrer Kontaktstelle oder dem Reisevermittler anzuzeigen. Dies bindet Sie nicht davon, die Schadensanzeige an die Fluggesellschaft gemäß Buchst. a) innerhalb der vorstehenden Fristen zu erstatten.

**10.6** Sie haben Ameropa-Reisen zu informieren, wenn Sie die erforderlichen Reiseunterlagen (z. B. Flugschein, Hotelgutscheine) innerhalb der Ihnen von Ameropa-Reisen mitgeteilten Frist nicht oder nicht vollständig erhalten.

## 11. Beschränkung der Haftung

**11.1** Die vertragliche Haftung von Ameropa-Reisen für Schäden, die nicht aus der Verletzung des Lebens, des Körpers oder der Gesundheit resultieren,

ist auf den dreifachen Reisepreis beschränkt. Möglicherweise darüber hinausgehende Ansprüche nach dem Montrealer Übereinkommen bzw. dem Luftverkehrsgesetz bleiben von der Beschränkung unberührt.

**11.2** Ameropa-Reisen haftet nicht für Leistungsstörungen, Personen- und Sachschäden im Zusammenhang mit Leistungen, die als Fremdleistungen lediglich vermittelt werden (z. B. vermittelte Ausflüge, Sportveranstaltungen, Theaterbesuche, Ausstellungen, Beförderungsleistungen von und zum ausgeschriebenen Ausgangs- und Zielort), wenn diese Leistungen in der Reiseausbeschreibung und der Reisebestätigung ausdrücklich und unter Angabe des vermittelten Vertragspartners als Fremdleistungen so eindeutig gekennzeichnet werden, dass sie für Sie erkennbar nicht Bestandteil der Pauschalreise des Reiseveranstalters sind und getrennt ausgewählt wurden. Die §§ 651b, 651c, 651w und 651y BGB bleiben hierdurch unberührt.

Ameropa-Reisen haftet jedoch

a) für Leistungen, die Ihre Beförderung vom ausgeschriebenen Ausgangsort der Reise zum ausgeschriebenen Zielort, Zwischenbeförderungen während der Reise und die Unterbringung während der Reise einhalten, oder

b) wenn und insoweit für einen Schaden von Ihnen die Verletzung von Hinweis-, Aufklärungs- oder Organisationspflichten von Ameropa-Reisen ursächlich geworden ist.

Eine etwaige Haftung von Ameropa-Reisen aus der Verletzung von Vermittlerpflichten bleibt durch die vorstehenden Bestimmungen unberührt.

## 12. Geltendmachung von Ansprüchen, Adressat, Information über Verbraucherstreitbeilegung

**12.1** Ansprüche nach § 651i Abs. (3) Nr. 2, 4-7 BGB haben Sie gegenüber Ameropa Reisen geltend zu machen. Die Geltendmachung kann auch über den Reisevermittler erfolgen, wenn die Pauschalreise über diesen Reisevermittler gebucht war. Die in § 651 i Abs. (3) BGB aufgeführten vertraglichen Ansprüche verjähren in zwei Jahren. Die Verjährung beginnt mit dem Tag, an dem die Reise dem Vertrag nach enden sollte. Eine Geltendmachung in Textform wird empfohlen.

**12.2** Bei „Pauschalreisen in Form von Einzelreiseleistungen“ gelten abweichend zu Ziffer 12.1. die allgemeinen Verjährungsregelungen nach §§ 194 ff. BGB.

**12.3** Ameropa-Reisen weist im Hinblick auf das Gesetz über Verbraucherstreitbeilegung darauf hin, dass Ameropa-Reisen nicht an einer freiwilligen Verbraucherstreitbeilegung teilnimmt. Sofern eine Verbraucherstreitbeilegung nach Drucklegung dieser Reisebedingungen für Ameropa-Reisen verpflichtend würde, informiert Ameropa-Reisen die Verbraucher hierüber in geeigneter Form.

Ameropa-Reisen weist für alle Reiseverträge, die im elektronischen Rechtsverkehr geschlossen wurden, auf die europäische Online-Streitbeilegungsplattform <https://ec.europa.eu/consumers/odr/> hin.

## 13. Pass-, Visa- und Gesundheitsvorschriften

**13.1** Ameropa-Reisen wird Sie über Bestimmungen von Pass-, Visa- und Gesundheitsvorschriften des Bestimmungslandes einschließlich der ungefähren Fristen für die Erlangung von gegebenenfalls notwendigen Visa vor Vertragsabschluss sowie über deren evtl. Änderungen vor Reiseantritt unterrichten. Dabei wird davon ausgegangen, dass keine Besonderheiten in der Person des Reisenden (z. B. Doppelstaatsangehörigkeit, Staatenlosigkeit) vorliegen. Staatsangehörige der Bundesrepublik Deutschland finden die Bestimmungen hier: <http://www.auswaertiges-amt.de>.

Auch Kinder benötigen ein eigenes Ausweisdokument.

Soweit nicht abweichend für die Reiseländer, die Sie während Ihrer Reise besuchen oder in denen Sie einen Transitaufenthalt haben, vorstehend oder in der Reiseausbeschreibung angegeben, genügt für die Einreise für jede Person ein eigener Reisepass, der bei Reiseende noch mindestens 6 Monate gültig ist und ausreichend freie Seiten für Einträge enthält. In den meisten Ländern müssen Ausländer bei Einreise ein Rückreiseticket und ausreichende finanzielle Mittel für den Aufenthalt vorweisen können. Bitte erkundigen Sie sich vorab bei der Botschaft des jeweiligen Reiselandes nach den aktuell gültigen Regelungen. Die in den Preistabellen genannten Visagebühren gelten für Deutsche. Im Falle der Stornierung oder Änderungen einer Reise werden die Visakosten, wenn die Beschaffung bei uns bestellt wurde, zu 100 % berechnet.

**13.2** Sie sind verantwortlich für das Beschaffen und Mitführen der behördlich notwendigen Reisedokumente, eventuell erforderliche Impfungen sowie das Einhalten von Zoll- und Devisenvorschriften. Nachteile, die aus dem Nichtbefolgen dieser Vorschriften erwachsen, z. B. die Zahlung von Rücktrittskosten, gehen zu Ihren Lasten. Dies gilt nicht, wenn Ameropa-Reisen schuldhaft nicht, unzureichend oder falsch informiert hat.

Sollten mitgeteilte Einreisevorschriften einzelner Länder von Ihnen nicht eingehalten werden oder sollte ein Visum durch Ihr Verschulden nicht rechtzeitig erteilt werden, so dass Sie deshalb an der Reise verhindert sind, können Sie hieraus keine Ansprüche gegen Ameropa-Reisen herleiten.

**13.3** Ameropa-Reisen haftet nicht für die rechtzeitige Erteilung und den Zugang notwendiger Visa durch die jeweilige diplomatische Vertretung, wenn Sie uns mit der Besorgung beauftragt haben, es sei denn, dass Ameropa-Reisen eigene Pflichten verletzt hat.

## 14. Reiseschutz

Bitte beachten Sie, dass in den Reisepreisen keine Reiseerücktrittskostenversicherung enthalten ist. Wenn Sie vor Reisebeginn von Ihrer Reise zurücktreten, entstehen Stornokosten. Zu Ihrer eigenen Sicherheit empfehlen wir Ihnen deshalb die spezielle Ameropa Reiseerücktrittskosten-Versicherung\* der HanseMerkur Reiseversicherung AG. Außerdem wird der Abschluss einer Versicherung zur Deckung der Rückführungskosten bei Unfall oder Krankheit dringend empfohlen.

\*abzüglich Selbstbehalt gemäß den Versicherungsbedingungen der HanseMerkur Reiseversicherung AG.

## 15. Datenschutz

**15.1** Ihre personenbezogenen Daten werden von Ameropa-Reisen für die Vertragsdurchführung und die damit verbundenen Zwecke entsprechend der gesetzlichen Bestimmungen gespeichert und verarbeitet. Eine Übermittlung Ihrer Daten an unbeteiligte Dritte findet nicht statt. Eine Übermittlung an beteiligte Leistungsträger, die dem Reisenden gegenüber die vertraglich vereinbarten Leistungen erbringen, ist für die Leistungserbringung erforderlich. Soweit Reiseleistungen außerhalb der EU erbracht werden, findet deshalb auch eine Übermittlung in Drittstaaten außerhalb der EU statt, sofern dies für die Vertragserfüllung erforderlich ist. Für die Datenverarbeitung können teilweise Auftragnehmer eingesetzt werden, die vertraglich verpflichtet sind gemäß Art. 28 DSGVO. Mehr über die Verarbeitung und Speicherung Ihrer Daten sowie Ihren Rechten als Betroffener (insbesondere Auskunfts- und Widerspruchsrechte) erfahren Sie in unserer Datenschutzerklärung, welche jederzeit unter <https://www.ameropa.de/allgemeines/datenschutz> oder bei uns im Büro einsehbar ist oder die wir Ihnen gerne übersenden.

**15.2** Die Daten sind gemäß DSGVO und Bundesdatenschutzgesetz gegen missbräuchliche Verwendung geschützt.

## 16. Besondere Regelungen im Zusammenhang mit Pandemien (insbesondere dem Corona-Virus)

**16.1** Die Parteien sind sich einig, dass die vereinbarten Reiseleistungen durch die jeweiligen stets unter Einhaltung und nach Maßgabe, der zum jeweiligen Reisezeitpunkt geltenden behördlichen Vorgaben und Auflagen erbracht werden.

**16.2** Der Reisende erklärt sich einverstanden angemessene Nutzungsregelungen oder -beschränkungen der Leistungserbringer bei der Inanspruchnahme von Reiseleistungen zu beachten und im Falle von auftretenden typischen Krankheitssymptomen den Reiseveranstalter und den Leistungsträger entsprechend der behördlichen Vorgaben unverzüglich zu verständigen.

## 17. Rechtswahl- und Gerichtsstandsvereinbarung;

**17.1** Für Kunden/Reisende, die nicht Angehörige eines Mitgliedstaats der Europäischen Union oder Schweizer Staatsbürger sind, wird für das gesamte Rechts- und Vertragsverhältnis zwischen dem Kunden/Reisenden und Ameropa-Reisen die ausschließliche Geltung des deutschen Rechts vereinbart. Solche Kunden/Reisende können Ameropa-Reisen ausschließlich am Sitz von Ameropa-Reisen verklagen.

**17.2** Für Klagen von Ameropa-Reisen gegen Kunden, bzw. Vertragspartner des Pauschalreisevertrages, die Kaufleute, juristische Personen des öffentlichen oder privaten Rechts oder Personen sind, die ihren Wohnsitz oder gewöhnlichen Aufenthaltsort im Ausland haben, oder deren Wohnsitz oder gewöhnlicher Aufenthalt im Zeitpunkt der Klageerhebung nicht bekannt ist, wird als Gerichtsstand der Sitz von Ameropa-Reisen vereinbart.

Leistungsverantwortlicher Reiseveranstalter ist:

**Ameropa-Reisen GmbH**  
Siemensstraße 27  
61352 Bad Homburg v. d. H.  
Telefon: +49 (0) 6172 109 0  
Email: [info@ameropa.de](mailto:info@ameropa.de)





	Seite	Bernina Express	Glacier Express
<b>Individuelle Bahn-Erlebnisreisen</b>			
Alpenzüge & „Bergdörfer“	37	●	●
Alpine Cruise – Die Schienenkreuzfahrt	26	●	
Auf Schienen durch die Schweiz	35	●	●
Benvenuti im Tessin	19 <b>Neu</b>		
Bernina und Glacier Express	36	●	●
Best of Wallis	28 <b>Neu</b>		
Dampf- und Gletscherfreuden	27		
Die Große Schweizrundreise	34	●	
Die Höhepunkte der Schweiz – 4 Panoramafahrten	28	●	●
Die Höhepunkte Graubündens	19 <b>Neu</b>		●
Die kleine Glacier-Reise	21		●
Die Perlen der Schweiz	38	●	●
Die Schweiz mit Panoramablick	31	●	●
Die Stille der Berge	23	●	
Excellence Class – Premiumreise im Glacier Express	15		●
Faszination Glacier Express und Tesla	18 <b>Neu</b>	●	●
Glacier Express „Extra“	24	●	●
Glacier Express „Individuell“	20		●
Glacier Express „Klassisch“	24	●	●
Glacier Express „Spezial“	25	●	●
Glacier Express Panoramafahrt	36	●	●
Glacier Express „Zug um Zug“	25	●	●
Gletscher, Dampf und Alpenpässe	30	●	●
Gotthard Panoramareise	22	●	
Grand Train Tour of Switzerland	16-17 <b>Neu</b>	●	●
Grandiose Schweiz	38	●	●
Im Tesla durch die Schweiz	18 <b>Neu</b>		
Impressionen der südlichen Schweiz	31	●	●
Kurz mal in die Schweiz	20		●
Magie der Berge	33	●	●
Panoramafahrt durch die Alpen	37		●
Preisknüller-Tour Schweiz	21		
Rund um Chur	23	●	
Schweizer Bahnimpressionen	27	●	●
Schweizer Bahnzauber	29		
Schweizer Bergzauber	33		
Unterwegs im GoldenPass Express	32 <b>Neu</b>		
Verlängerung Glacier Express	22		●
Von Berg zu Berg	30	●	●
Von Gletschern zu Palmen	29		
Zwischen Bergen und Seen	32	●	●

**Geführte Bahn-Erlebnisreisen**

Glacier Express „First Class“	12	●	●
„Glacier PULLMAN EXPRESS“	14		
Schweizer Express Träume	13	●	●

**Wanderreisen**

Alpenpanorama-Weg	47		
Bahn-Wandern Appenzellerland	47		
Bahn-Wandern Davos	43	●	
Bahn-Wandern durchs Tessin	44		
Bahn-Wandern Glacier Express	41		●
Bahn-Wandern GoldenPass Line	45		
Bahn-Wandern in Graubünden	41		
Bahn-Wandern Interlaken	48		
Bahn-Wandern Luzern	45 <b>Neu</b>		
Bahn-Wandern mit Genuss	42		●
Bahn-Wandern Pontresina	42		
Bahn-Wandern Rheinschlucht	40		
Bahn-Wandern Via Albula und Bernina	44		
Bahn-Wandern Whiskytrek	46 <b>Neu</b>		
Der Gommer und Furka-Höhenweg	43		
Der Schweizer Jakobsweg	48		
Walliser Weinweg	46		
Wandern Rheinquelle	40		

**Hotels**

		Seite
<b>Andermatt</b>	Radisson Blu Hotel Reussen <b>AAAA+</b>	61
<b>Appenzell</b>	Hotel Hecht <b>AAA</b>	52 <b>Neu</b>
<b>Arosa</b>	Arenas Resort Altein <b>AAA</b>	61
<b>Ascona</b>	Private Selection Hotels - Genuss-Momente zu Zweit <b>AAAA+</b>	77 <b>Neu</b>
<b>Basel</b>	Hotel du Commerce <b>AAA</b>	51
	Hotel Schweizerhof Basel <b>AAAA+</b>	51
	Hotel Victoria <b>AAAA</b>	50
	Mövenpick Hotel Basel <b>AAAA+</b>	50
<b>Bern</b>	Hotel Kreuz <b>AAA</b>	53
<b>Brienz</b>	Hotel Brienz <b>AAA</b>	56
<b>Brig</b>	Hotel Stockalperhof <b>AAAA</b>	71
	Hotel Victoria <b>AAA</b>	71
<b>Chur</b>	Hotel ABC <b>AAAA</b>	64
	Hotel Chur <b>AAA</b>	65
	Hotel Stern Chur <b>AAAA</b>	64
<b>Davos</b>	ALPINE INN Davos <b>AAA+</b>	63 <b>Neu</b>
	AMERON Davos Swiss Mountain Resort <b>AAAA</b>	63
	Hotel Ochsen 2 <b>AAA</b>	64
	Hotel Strela <b>AAA</b>	62
<b>Grindelwald</b>	Hotel Derby <b>AAAA+</b>	54
	Hotel Kreuz & Post <b>AAAA</b>	53 <b>Neu</b>
<b>Gstaad</b>	Hotel GSTAADERHOF <b>AAAA</b>	57
<b>Interlaken</b>	Hotel Artos Interlaken <b>AAAA+</b>	56
	Hotel du Nord <b>AAAA</b>	55
	Swiss Quality Metropole Interlaken <b>AAAA</b>	55
<b>Locarno</b>	Hotel & Lounge Lago Maggiore <b>AAAA</b>	75 <b>Neu</b>
	Hotel City Locarno <b>AAAA+</b>	76
	Hotel Dell'Angelo <b>AAA</b>	76
	Hotel Geranio au Lac <b>AAA</b>	76
<b>Lugano</b>	Hotel De La Paix Lugano <b>AAAA</b>	77
	Hotel Federale <b>AAA</b>	77
<b>Luzern</b>	AMERON Luzern Hotel Flora <b>AAAA</b>	59
	Hotel Ambassador <b>AAA</b>	60
	Hotel de la Paix Lucerne <b>AAA</b>	60
	Hotel Waldstätterhof <b>AAAA+</b>	59
	Hotel Wilden Mann <b>AAAA</b>	58
<b>Luzern-Kriens</b>	Holiday Inn Express Luzern-Kriens <b>AAA</b>	60
<b>Montreux</b>	Golf-Hotel René Capt <b>AAAA</b>	69
	Hôtel Masson <b>AAA</b>	69
<b>Mürren</b>	Hotel Blumental <b>AAA</b>	56 <b>Neu</b>
<b>Pontresina</b>	Berghaus Diavolezza <b>AA</b>	68
	Grand Hotel Kronenhof <b>AAAAA+</b>	68
<b>Rigi</b>	Hotel Rigi Kaltbad Swiss Quality Hotel <b>AAAA+</b>	57
<b>Sedrun</b>	Hotel La Cruna <b>AAA</b>	62
<b>St. Gallen</b>	Sorell Hotel City Weissenstein <b>AAAA+</b>	52
<b>St. Moritz</b>	Crystal Hotel <b>AAAA+</b>	66
	Grand Hotel des Bains Kempinski <b>AAAAA+</b>	65
	Hotel Corvatsch <b>AAA</b>	67
	Hotel Hauser <b>AAA</b>	67
	Hotel Laudinella <b>AAAA</b>	66
	Hotel Schweizerhof <b>AAAA</b>	65
	Hotel Soldanella <b>AAA</b>	67
	Hotel Steffani <b>AAAA</b>	66
<b>Täsch</b>	Hotel City <b>AAA</b>	71
<b>Vevey</b>	Astra Hotel Vevey <b>AAAA</b>	69
	Modern Times Hotel <b>AAAA</b>	70
<b>Weggis</b>	Hotel Alexander <b>AAAA</b>	58
	Hotel Central am See <b>AAAA+</b>	58
<b>Wengen</b>	Arenas Resort Victoria Lauberhorn <b>AAAA+</b>	54
	Hotel Silberhorn <b>AAAA</b>	54
<b>Wilderswil</b>	Alpenblick Hotel Restaurant Gourmet <b>AAA</b>	55
<b>Zermatt</b>	BEAUSiTE Zermatt <b>AAAA+</b>	72 <b>Neu</b>
	Hotel Alex <b>AAAA+</b>	73
	Hotel Alpenblick <b>AAA</b>	73
	Hotel Butterfly <b>AAA</b>	74
	Hotel Holiday <b>AAA</b>	75
	Hotel La Ginabelle <b>AAAA+</b>	74
	Mont Cervin Palace <b>AAAAA</b>	72
	SWISS ALPINE HOTEL ALLALIN <b>AAAA+</b>	73
<b>Zürich</b>	AMERON Zürich Bellerive au Lac <b>AAAA</b>	51
	Hotel IBIS Styles Zürich City Center <b>AAA</b>	52
	Sorell Hotel Rütli <b>AAA</b>	52
	Sorell Hotel Seidenhof <b>AAAA</b>	51



Das Papier dieses Kataloges ist FSC® zertifiziert.

Der Druck der Inhaltsseiten dieses Ameropa-Kataloges erfolgt auf 100% Recycling-Papier



	Seite
<b>Reisebausteine</b>	
Unterwegs auf der Bernina-Linie	78
Auf den Spuren des Glacier Express	79
Bernina Express	83
Gaumenschmaus im Glacier Express	83
Glacier Express & Excellence Class	82
Kurzstrecke Glacier Express	83
Regionalpässe	81
Swiss Travel Pass	80
Swiss Travel Pass Flex	80
Reisebausteine auf einen Blick	91
<hr/>	
Gepäcktransfer Schweiz	90 <span style="color: red; font-weight: bold;">Neu</span>
<hr/>	
<b>Appenzell</b> Appenzeller Schaukäserie	90
<b>Bern/Interlaken/Luzern</b> Kambly Rundreise	87
<b>Chur</b> Arosa Genussexpress	84
Bündner Wein- & Gourmetfahrten	84
Dampfzüge	84
<b>Davos</b> Historische Fahrten	85
<b>Gstaad</b> Fondue Rucksack Gstaad	89 <span style="color: red; font-weight: bold;">Neu</span>
<b>Interlaken</b> Brienz Rothorn Bahn	88
Jungfrauoch – Top of Europe	85
Schiffahrt Thuner- und Brienersee	88
Schilthorn	87
Schilthorn Zvieriplättli Piz Gloria	87
<b>Luzern</b> Das Schwebende Restaurant	87
Gourmet-Cruise Vierwaldstättersee	86 <span style="color: red; font-weight: bold;">Neu</span>
Panorama-Yacht Saphir Vierwaldstättersee	86
Pilatus	87
Rigi	87
Stanserhorn	86
Titlis	86
Verkehrshaus Luzern	86
<b>Mörel</b> Aletsch Arena	88 <span style="color: red; font-weight: bold;">Neu</span>
<b>Montreux</b> Chaplin's World	88
Husky-Schlittentour	88
Käsezug	88
Rochers-de-Naye	88
<b>St. Moritz</b> Bahnmuseum Albula	89
Diavolezza	89
Via Gastronomica	89
Vollmondfahrten Bernina	89
<b>Zermatt</b> Gornergrat	90
Gornergrat Good Afternoon Ticket Gornergrat	90
Gornergrat Gourmet-Ticket	90
Gornergrat Iglu Lunch Fondue	90
Matterhorn glacier paradise	89
Sunset Dinner Matterhorn glacier paradise	89

<b>Allgemeines</b>	
Bahninformationen/Bahnpreise	94
CRS-Buchungsbeispiel	91
Reisebedingungen/Informationen	95-97
Reiseinformationen für die Schweiz	92
Reiseschutz	93

## Hat Ihnen dieser Katalog gefallen?

Dann lassen Sie es uns gerne wissen!

Dazu scannen Sie einfach den QR-Code, z. B. mit Ihrer Smartphone-Kamera.

Vielen Dank für Ihre Unterstützung!



### AMBIENTE

Charmante Hotels mit außergewöhnlichem Stil und persönlicher Atmosphäre.

### BAHNHOFSNAH

Hotels, die bis zu 10 Gehminuten von einem ICE-/IC-/EC-Bahnhof entfernt liegen.

### FAMILIE

Bei zwei Vollzahlern attraktive Kinderermäßigungen für bis zu drei mitreisende Kinder.

### FIRST CLASS

Luxushotels mit komfortabler Ausstattung, exzellentem Service und dem gewissen Extra.

### WELLNESS

Ausgesuchte Hotels mit Wellness-Einrichtungen, Massage- und Beauty-Angeboten zum Wohlfühlen und Entspannen.

### MOBIL VOR ORT

Beinhaltet bereits die freie Fahrt mit den öffentlichen Verkehrsmitteln an Ihrem Urlaubsziel.

### Ameropa-Kategorien

**AAAAA** Luxushotels/-Ferienwohnungen, exklusiv mit höchstem Komfort und Service

**AAAA** Gehobene Mittelklasse, elegant mit hohem Komfort und Service

**AAA +** Mittelklasse-Hotels/-Ferienwohnungen Superior – Hotels/Ferienwohnungen, deren Angebot und Ausstattung über dem Durchschnitt der jeweiligen Kategorie liegen

### BAHNINTENSIV

Reisen mit diesem Label stehen für besondere Züge und außergewöhnliche Strecken.

### ERSTKLASSIG

Ob nostalgisch oder modern – diese Züge und Rundreisen bieten erstklassigen Komfort und garantieren ein wahres Luxuserlebnis auf Schienen oder Bahnfahrten in der ersten Klasse.

### KULINARISCH

Bei Reisen mit diesem Label wird der Fokus auf die regionale und traditionelle Küche der bereisten Region und deren Getränke gelegt. An Bord der Luxuszüge werden hochwertige Speisen mit saisonalen Produkten immer frisch zubereitet.





# BEST OF WALLIS.

In fünf Tagen entdecken Sie einige der grössten Highlights des Schweizer Kantons Wallis. Geschichtsträchtige Bauten, einzigartige Berg- und Gletscherwelten und köstliche Walliser Weine stehen auf dem Programm.

## Die Reise beinhaltet:

- 4 Übernachtungen in einem Dreisternehotel in Brig
- Führung im Stockalperschloss, dem Wahrzeichen des Städtchens Brig
- Tagesausflug auf den Gornergrat, oberhalb von Zermatt
- Gletschertrekking auf dem Grossen Aletschgletscher
- Kulinarische Wanderung in den Weinbergen von Sion mit Dreigangmenü Weindegustation
- Eintritt ins Thermalbad Brigerbad
- Swiss Travel Pass für die gesamte Reisedauer, 2. Klasse (auf Wunsch 1. Klasse gegen Aufpreis)



### Reisedaten

5. - 9. Juli 2023

20. - 24. Juli 2023

9. - 13. August 2023

24. - 28. August 2023

13. - 17. September 2023

21. - 25. September 2023

Weitere Reisedaten auf Anfrage



### Preis

Ab 1449 € pro Person im Doppelzimmer  
(Einzelzimmer auf Anfrage)

Das Angebot «Best of Wallis» finden Sie im Katalog auf Seite 28/Leistung Nr: 071800  
Lassen Sie sich inspirieren unter [www.wallis.ch](http://www.wallis.ch)



INS HERZ GEMEISELT.