

# Nachhaltigreisen

November 2023 – Oktober 2024

## Nachhaltig übernachten

Unsere zertifizierten Städtehotels

## Grüne Oasen in der Natur

Umweltbewusste Erholung in Urlaubshotels

## Bahnreisen mit Weitblick

Spannende Reisen auf Gleisen - Bahn-Erlebnisreisen

## Unterwegs in der Natur

Authentische Erlebnisse auf dem Rad und zu Fuß





## Liebe Reisebegeisterte,

die Welt verändert sich und mit ihr auch die Art zu reisen. Die Zeit, in der wir die Erde ohne Rücksicht auf die Folgen für die Umwelt bereisten, liegt in der Vergangenheit. Ein immer stärker werdendes Umweltbewusstsein und nachhaltiges Denken breiten sich in der Gesellschaft aus, was dazu führt, dass immer mehr Reisende nach umweltfreundlichen Optionen suchen, um unsere einzigartige Welt zu erkunden.

Deshalb ist es an der Zeit den nachhaltigen Tourismus in den Vordergrund zu rücken und die Weiche für eine bessere Zukunft zu gestalten. Das ist gar nicht mal so schwer, wie man denkt. Eine Vielzahl an Hotels weisen bereits nachhaltige Strategien vor, um beispielsweise Energie und Wasser zu sparen oder auf Plastik zu verzichten. Damit Sie als Kunde darauf vertrauen können, unterziehen sich die Hotels einer strengen Kontrolle und müssen bestimmte Kriterien erfüllen, um ein nachhaltiges Zertifikat zu erhalten. Doch nicht nur bei der Auswahl der Hotels können Sie der Umwelt etwas Gutes tun. Auch die Art Ihrer Reise kann unterschiedliche Auswirkungen haben. Wie wäre es mit einer herrlichen Wanderung, um den ganzen Alltagsstress mal zu vergessen oder eine entspannte Fahrradtour, um den Kopf wieder freizubekommen und einzutauchen in die wunderbare Natur?

Um Ihnen die Mühe zu ersparen, bei der nächsten Urlaubsplanung nach nachhaltigen Hotels und Reisen zu suchen, haben wir erstmals einen „grünen Katalog“ erstellt, der eine großartige Auswahlmöglichkeit an nachhaltigen Angeboten bietet.

Sie haben die Wahl in einem unserer nachhaltig zertifizierten Hotels zu übernachten oder doch gleich eine, von Grund auf nachhaltige Reiseart, wie zum Beispiel das Bahn-Wandern oder eine Radreise zu wählen. Auch die Schweiz bietet neben ihrer atemberaubenden Natur eine großartige Nachhaltigkeitsstrategie Namens „Swisstainable“, die durch ein Zertifikat alle nachhaltig engagierten Betriebe auszeichnet. Lassen Sie uns gemeinsam die Welt entdecken und gleichzeitig schützen.

Einen einzigartig gewissenhaften Urlaub mit Ameropa

wünschen Ihnen

Christoph Bailly  
Leiter Städte- und Urlaubsreisen

Kai Mattes  
Leiter Rund- und Themenreisen



# Ameropa-Bahnpreise

Reisen Sie ab jedem Bahnhof in Deutschland zu Ihrem Wunschreiseziel

	SPARPREIS TOURISTIK	FLEXPREIS TOURISTIK	SPARPREIS TOURISTIK EUROPA	FLEXPREIS TOURISTIK EUROPA
p. P. / Strecke / 2. Klasse z. B. Berlin – Hamburg	ab 25 €*	ab 79,40 €*		
p. P. / Strecke / 2. Klasse z. B. München – Wien			ab 33,20 €*	ab 105,40 €*
Freie Zugwahl am Reisetag auf der gebuchten Strecke		●		●
City-Ticket**	●	●	●	●
Sitzplatzreservierung ***	●	●	●	●
Familienkinder kostenlos ****	●	●	●	innerhalb Deutschlands
Stornierung, Umtausch oder Erstattung	gegen Gebühr	gegen Gebühr	gegen Gebühr	gegen Gebühr

\* Zwischenverkauf vorbehalten, nur in Kombination mit einer Hotelübernachtung.

\*\* kostenfreie Anfahrt in öffentlichen Verkehrsmitteln zum Bahnhof und zum Hotel (im eingeschlossenen Tarifgebiet) am Abfahrts-/Ankunftsort; gültig in ca. 130 Städten innerhalb Deutschlands.

\*\*\* Wir reservieren für Sie die bestmöglichen Sitzplätze.

\*\*\*\* Kinder (0-14 Jahre) reisen mit einer Begleitperson ab 15 Jahren kostenfrei auf allen DB Strecken. Sitzplatzreservierungen für Kinder (6-14 Jahre) obligatorisch: 2. Klasse 4,90 € / 1. Klasse 5,90 € je Kind und Strecke.

## Ihre Vorteile

### Gemeinsam Verantwortung übernehmen

Mit der Anreise per Bahn fahren Sie in Zügen des DB Fernverkehr mit 100% Ökostrom und unterstützen diverse nachhaltige Projekte wie den Bau von Trinkwasserbrunnen durch den Verkauf von nachhaltigem Mineralwasser in den Bordbistros.

### Flexible Anreise mit der Bahn

Auch bei Rundreisen ist die Anreise mit der Bahn möglich. Beispielsweise bei unserer 5-tägigen individuellen Reise „Schweizer Bahnzauber“. Hier buchen Sie die Bahnfahrt als Gabelfahrt ab Ihrem Heimatbahnhof nach Luzern und von Montreux wieder zurück zum Heimatbahnhof.

### Komfortable Anreise

Für welchen Tarif Sie sich auch entscheiden - die Sitzplatzreservierung (sofern verfügbar) im Wert von 4,90 € pro Person/ Strecke (5,90 € in der 1. Klasse) ist bereits inklusive. Auch das City-Ticket im Wert von ca. 3,10 € (z.B. in Stuttgart) ist inkludiert. \*\*

### ... und übrigens: Mit Ameropa sammeln Sie BahnBonus Prämienpunkte!

Mit jeder Ameropa-Reise sammeln Sie 100 BahnBonus Prämienpunkte. Die Punkte werden Ihnen gleich nach Abreise gutgeschrieben. Geben Sie bei der Buchung einfach die BahnCard-/BahnBonusCard-Nummer des Reiseanmelders an.

In Kooperation mit





## Hotels

### Hotels in Städten

Zertifizierte Städtehotels von Berlin bis Weimar

### Hotels in Urlaubsregionen

Nachhaltige Hotels, z.B. an der Nordsee

### Hotels in der Schweiz

Swisstainable - Übernachten in der Schweiz

## Bahn-Erlebnisreisen

### Mit dem Zug durch die Schweiz

Mit dem Glacier Express oder Bernina Express die Schweiz erfahren

### Bahnreisen nach Skandinavien

Z. B. Norwegen mit Bahn & Schiff, u.v.m

### Bahn-Erlebnisreisen z.B. in Italien, Österreich

Italien per Bahn oder Österreichs Impressionen per Bahn

# Kurzinhalt

## Nachhaltige Angebote entdecken



Bahn-Wandern in Schweden

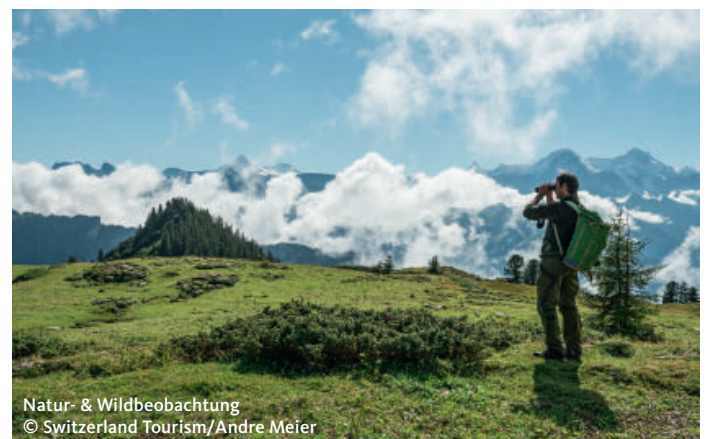

Natur- & Wildbeobachtung  
© Switzerland Tourism/Andre Meier

## Bahn-Wandern

### Bahn-Wandern in der Schweiz

Z. B. in Graubünden, mit dem Glacier Express oder durchs Tessin

### Bahn-Wandern in Schweden

Idyllische Natur, unberührte Wälder und glasklare Seen

### Bahn-Wandern in Österreich

Alpine Bergwelt rund um die Kulturhauptstadt Europas 2024  
- Bad Ischl

## Rad- & Wanderreisen

### Die schönsten Radwege in Deutschland

Z. B. Ostsee Radweg, Mosel-Radweg oder Donau-Radweg

### Radreisen in Europa

Z. B. in Frankreich - von der Provence in die Camargue

### Wanderreisen

Z. B. Alpenüberquerung, Wandern auf Rügen oder auf dem Rheinsteig



# Reisen mit grünem Gewissen

## 4 Tipps für die nachhaltige Urlaubsreise



### Anreise

Zug statt Flug oder Auto!  
Auch wenn eine Zugfahrt eventuell länger dauert als ein Flug, gilt (neben dem wesentlich niedrigeren Klimagasausstoß) das Motto: Der Weg ist das Ziel. Informationen zu der Bahnreise zu Ihrem Urlaubsziel finden Sie hier.



### Ressourcen schonen

Auch im Urlaub sollten Sie darauf achten, dass Sie sparsam mit Wasser umgehen, Licht und Fernseher ausschalten, wenn Sie das Hotelzimmer verlassen und Handtücher nicht jeden Tag wechseln lassen. Nutzen Sie wenn möglich keine Klimaanlage bzw. nur sparsam.



### Nachhaltig übernachten

Immer mehr Hotelketten engagieren sich für die Umwelt und legen Wert auf Nachhaltigkeit. Diese Hotels haben wir in diesem Katalog für Sie ausgeschrieben. Mehr Informationen zur Zertifizierung erhalten Sie hier.



### Nachhaltig Essen

Besuchen Sie lokale Anbieter und Läden, kaufen Sie regionale und biologische Fair Trade Produkte. Probieren Sie die Spezialitäten der Region, denn: je kürzer die Transportwege, desto besser bleiben die Inhaltsstoffe und Aromen der Lebensmittel enthalten und Sie unterstützen die Erzeuger vor Ort.



# Pflanzen Sie **Bäume** in Deutschland

Sie haben die Möglichkeit, einen wertvollen Beitrag für den Erhalt unserer heimischen Wälder zu leisten und Bäume in Deutschland zu pflanzen. Jeder einzelne Baum bedeutet mehr als den eigenen CO<sub>2</sub>-Fußabdruck zu reduzieren.

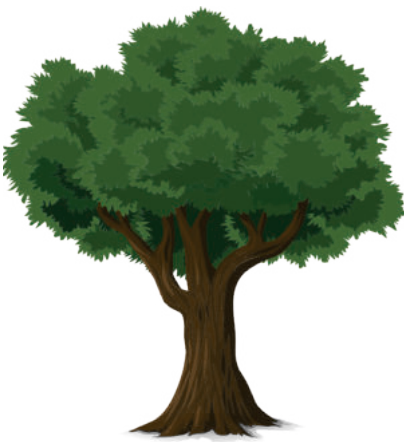

Neue Bäume zu pflanzen ermöglicht, unsere Wälder als Naherholungsgebiete in städtischen Ballungsräumen und beliebten Urlaubsregionen klimafit zu machen und dauerhaft zu erhalten. Ein gesunder Wald erhöht die natürliche Biodiversität, schützt vor Bodenerosion und bietet zahlreichen Lebewesen ein Zuhause. Jeder Wald ist ein kostbares Ökosystem.

Mit unserem Partner Travel & Tree pflanzen wir Bäume in verschiedenen Baumprojekten in Deutschland, z. B. in Hessen, in der Oberpfalz und im

Schwarzwald. Die Pflanzung erfolgt zweimal im Jahr: im Frühjahr und im Herbst. Dann regnet es am meisten und die zarten Baumsetzlinge haben die besten Überlebenschancen, um tiefe Wurzeln in den Waldboden zu schlagen..

Es werden ausschließlich heimische Baumarten gepflanzt, um unserer Wälder klimaresilienter zu machen. Die Auswahl der Baumarten erfolgt immer durch das Fachwissen des zuständigen Försters, der einen Standort kennt und optimal einschätzen kann.

Fügen Sie zu jeder Reise einen Klimaschutzbeitrag (1 Baum = 10 €) hinzu:

- › Gewünschtes Angebot auswählen
- › Auf Wunsch Bahnfahrt hinzubuchen
- › Unter Erlebnisse "Travel & Tree" auswählen
- › Buchung abschließen

Mehr Informationen unter [www.ameropa.de/angebote/travel-and-tree](http://www.ameropa.de/angebote/travel-and-tree)



# In Kürze erklärt

Was wir uns bei der Sortierung gedacht haben

Damit Sie eine klare Übersicht all unserer nachhaltigen Angebote erhalten, haben wir unseren Katalog sorgfältig strukturiert. Wir unterscheiden in zwei Kategorien:

- unsere zertifizierten **Hotels**
- nachhaltige **Reisearten**

Anfangen bei den Hotels beginnen wir damit, Ihnen die unterschiedlichen Zertifikate, welche ein Hotel erhalten kann, zu erklären. Bei den Reisearten haben Sie nochmals die Wahl zwischen drei Optionen. Den Radreisen, den Wanderreisen und den Zugreisen. Dazu finden Sie eine Erklärung anhand eines konkreten Beispiels, warum gerade diese Art zu reisen nachhaltig ist.







# Unsere Reisekategorien

Es gibt viele Möglichkeiten, die Welt nachhaltig zu entdecken. Bahn statt Flugzeug lautet das Motto. Bei den Unterkünften wächst das Angebot an nachhaltigen Hotels stetig. Um die Erfahrungen und die großartigen Erlebnisse einer Reise nicht außer Acht zu lassen, gibt es hervorragende Arten von Reisen, die nicht nur individuell Ihren Vorlieben entsprechen, sondern gleichzeitig die Natur und ihr Umfeld schützen.

## Hotelangebote

Sie möchten nur ein Hotel buchen und ihren Urlaub spontan vor Ort planen? Kein Problem. Buchen Sie eines unserer nachhaltig zertifizierten Hotels und planen Ihre Aktivitäten ganz frei nach Ihren Vorlieben vor Ort.

## Zug-Rundreisen

Eine Zugreise ist nicht nur eine umweltfreundliche Alternative zu Auto und Flugzeug, sondern bietet Ihnen die Möglichkeit eine Vielzahl von Zielen in Stadt und Natur bequem zu erreichen, ohne sich um Verkehr oder Parkplätze sorgen zu müssen. Der Panoramablick auf die vorbeiziehende Landschaft macht die Reise selbst zu einem unvergesslichen Erlebnis.

## Bahn-Wanderreisen

Eine Bahn-Wanderreise bietet Ihnen nicht nur die Möglichkeit malerische Landschaften zu genießen, sondern auch verschiedenen Wanderwege zu erkunden, wodurch Sie ein intensives Naturerlebnis erfahren. Sie schützen damit nicht nur die Umwelt, sondern unterstützen auch lokale Gemeinschaften.

## Radreisen

Entdecken Sie die Welt auf umweltfreundliche Weise. In Verbindung mit der Bahn als Transportmittel ist die Nachhaltigkeit in jedem Fall garantiert. Mit der Radreise tragen Sie dazu bei, die Umwelt zu schützen und den ökologischen Fußabdruck zu minimieren. Genießen Sie nicht nur atemberaubende Natur und Kultur, sondern fördern Sie auch Ihre Gesundheit.



# Nachhaltig reisen, aber wie?

Nachhaltig reisen verbinden viele mit Ferien in der Natur, Urlaub auf dem (Bio-) Bauernhof, Wandern... Doch auch eine Städtereise kann nachhaltig sein.

Wir beschäftigen uns stark mit diesem Thema und arbeiten daran, das Reisen immer nachhaltiger und mit einem möglichst kleinen ökologischen Fußabdruck zu gestalten. Nicht nur, weil die **emissionsarme An- und Abreise mit der Bahn** untrennbar zu uns gehört. Die Fahrten allein sind noch nicht alles, worauf man bei einer nachhaltigen Reise achten kann. Auch immer mehr Unterkünfte engagieren sich und legen Wert auf Nachhaltigkeit. Bei der **Auswahl der Unterkünfte** kann man auf bestimmte Indizien achten.





Im ersten Teil des Kataloges haben wir Hotels abgebildet, welche bereits über ein nachhaltiges Zertifikat verfügen. Alle Hotels besitzen entweder ein GreenSign-Zertifikat oder ein Certified Green Hotel-Zertifikat. Diese Zertifikate haben wir ausgewählt, weil diese sich nach dem international anerkannten GSTC-Standard richten. Der GSTC (Global Sustainable Tourism Council) ist eine internationale Organisation, welche Nachhaltigkeits-Zertifikate auf verlässliche Weise nach internationalen Standards prüft. Für die Schweizer Hotels gibt es das Swisstainable Zertifikat, welches bisher über keine GSTC-Anerkennung verfügt



Ein **Certified Green Hotel** ist ein nachhaltig und zukunftsweisend geführtes Hotel. Der verantwortungsvolle und nachhaltige Umgang mit Ressourcen wird hier genauso großgeschrieben wie ein fairer Umgang mit Personal und Lieferanten. Zudem ist das Speiseangebot regional und saisonal.

Certified Green Hotel bedeutet für Sie: Schlafen mit gutem Gewissen. Damit ein Hotel ein Certified Green Hotel-Zertifikat erhält, gibt es bestimmte Kriterien, die erfüllt sein müssen. Darüber hinaus gibt es zusätzliche Merkmale, von denen das Hotel mindestens 50 % zu erfüllen hat. Das Zertifikat ist 3 Jahre gültig. In jedem dazwischenliegenden Jahr erfolgt eine wiederkehrende Kontrolle.

Alle zertifizierten Hotels werden entsprechend der erreichten Punkte mit „Gut“, „Sehr gut“ oder „Exzellente“ bewertet. Das Certified Green Hotel-Zertifikat befindet sich aktuell im GSTC-Anerkennungsprozess.



Um die **GreenSign Zertifizierung** zu erhalten, muss ein Hotel zunächst einen umfassenden Anforderungskatalog ausfüllen. Neben der ökologischen Nachhaltigkeit werden dabei soziale, kulturelle und wirtschaftliche Aspekte erfasst. Zusätzlich ist die Aufstellung eines Umweltprogramms, in dem konkrete Entwicklungsziele festgelegt werden, verpflichtend.

Die Angaben des Hotels werden zunächst durch die GreenSign Experten geprüft. Anschließend erfolgt ein Audit vor Ort, wobei sämtliche Angaben auf den Prüfstand gestellt werden. Nach Abschluss der Prüfung wird der Grad der Übereinstimmung mit den GreenSign Kriterien bestimmt. Anhand dieses Werts erfolgt die Einstufung des Hotels in ein Nachhaltigkeitslevel. Dabei reicht die Bandbreite von Level 1 (erste nachhaltige Ansätze) bis zu Level 5 (sehr überzeugende Umsetzung). Das GreenSign-Zertifikat ist durch den Global Sustainable Tourism Council (GSTC) anerkannt.



**Swisstainable** ist ein Nachhaltigkeitsprogramm des Schweizer Tourismusverbandes, welches allen Betrieben und Organisationen offensteht und den Fokus auf die Entwicklung des gesamten Tourismussektors legt.

Das Programm ist in 3 Level aufgeteilt. Level 1 (committed) richtet sich an die Betriebe, die noch keine Nachhaltigkeitsnachweise vorweisen können, sich zu einer nachhaltigen Unternehmensführung bekennen und sich weiter in Richtung Nachhaltigkeit entwickeln. Level 2 (engaged) richtet sich an die Unternehmen, die bereits über einen Nachweis in mindestens einem Nachhaltigkeitsbereich verfügen. Level 3 (leading) ist das höchste Level und ist für die Unternehmen bestimmt, welche bereits eine anerkannte Nachhaltigkeitszertifizierung besitzen.

Das Zertifikat hat eine Gültigkeit von 4 Jahren, bzw. die Gültigkeit des bereits erhaltenen Nachhaltigkeitszertifikats.



# Nachhaltige Hotels

Unsere nachhaltig ausgezeichneten Hotels haben wir auf den nachfolgenden Seiten für Sie ausgeschrieben. Beispielhaft lesen Sie hier wie das ATLANTIC Hotel in Kiel das Thema Nachhaltigkeit erfolgreich umsetzt.

Das **ATLANTIC Hotel in Kiel** ist auf Grund von zahlreichen nachhaltigen und ressourcenschonenden Angeboten mit dem GreenSign Zertifikat Level 4 ausgezeichnet.

Das Hotel achtet in der Küche darauf, dass regionale Produkte verwendet werden und zudem alle Produkte überwiegend verpackungsfrei sind. Ein gutes Beispiel dafür ist der von den eigenen Bienen produzierte Honig. Das ATLANTIC Hotel setzt sich nämlich zusammen mit dem Partner BEE-RENT und lokalen Imkern für den Fortbestand an Bienenvölkern ein, wofür auf dem Dach des Hotels ein Bienenstock aufgestellt wurde.

Dieser vor Ort, hergestellte Honig darf dann natürlich beim Frühstück genossen werden.

Um das Wegwerfen von Lebensmittel zu vermindern, haben sich alle ATLANTIC Hotels dem Verein United Against Waste e.V. angeschlossen, welcher durch Bereitstellung von Analysen hilft, die Lebensmittelverschwendung zu reduzieren.

Ein weiterer Bereich, indem Ressourcen geschont werden, ist das Angebot des Green Service. Mit dieser Initiative bekommt der Gast einen 5€ Gutschein geschenkt, wenn er auf den täglichen Zimmerservice verzichtet. Somit spart man nicht nur Energie, sondern gleichzeitig auch noch Geld.

Außerdem wird die Hotelausstattung regelmäßig geprüft und durch umweltschonende Alternativen ersetzt. So lassen sich in dem Hotel beispielsweise Stoffbeutel oder Strohhalme aus Pasta anstatt Plastik wiederfinden. Mit der Installation von E-Ladesäulen und dem Angebot von Leihfarrädern, geht das ATLANTIC Hotel auch in diesem Bereich einen Schritt weiter in Richtung emissionsfreie Zukunft.

Doch nicht nur im Bereich der Umwelt leistet das Hotel großartige Arbeit auch im sozialen Bereich unterstützt das Hotel zahlreiche Vereine und Projekte, wie zum Beispiel die Deutsche Kinderkrebsstiftung oder die Klinikclowns.





# Nachhaltig auf Schienen

Bahn-Erlebnisreisen sind nachhaltig, sie nutzen umweltfreundlichen Schienenverkehr und tragen zu geringeren CO2-Emissionen als Reisemitteln bei. Gleichzeitig können reisende Passagiere die landschaftliche Schönheit genießen.

Auf der Bahnerlebnisreise "**Österreichs Impression per Bahn**" entdecken Sie Österreichs große Vielfalt ganz bequem im Linienzug und schonen gleichzeitig noch Natur und Umwelt. Nach dem Start in Wien bringt Sie die Bahn in 8 Tagen einmal quer durch das Land nach Bregenz mit Zwischenstopps in Linz, Salzburg, Jenbach und Innsbruck.

Die Reise mit der Bahn bietet nicht nur den Komfort, während der Fahrt die großartige Gegend zu bewundern und sich keine Gedanken, um beispielsweise Stau machen zu müssen, sondern hat auch den ganz großen Vorteil sich nachhaltig fortzubewegen und die Umweltbelastung zu reduzieren. Auch vor Ort haben Sie nicht das Problem in vollen Städten noch lange nach einem Parkplatz zu suchen, sondern können

ganz entspannt die Stadt besichtigen, shoppen und die Zeit genießen. Alle Tagesausflüge sind ebenfalls emissionsarm mit der Bahn zu erreichen und bieten neben dem angenehmen Transfer eine wundervolle Aussicht auf Berggipfel und umliegende Seen mit bezaubernd türkisem Wasser, wie zum Beispiel der idyllische Achensee oder der Bodensee.

Vor Ort haben sie die Möglichkeit Spaziergänge in der wunderschönen Natur zu machen und die frische Bergluft zu genießen und einfach mal abzuschalten. Ohne auf etwas zu verzichten und die ganze Fülle des vielseitigen Österreichs zu erleben können Sie mit dieser Reise emissionsarm reisen und somit unsere Umwelt schützen. Eine An-/ und Abreise ist auf Anfrage ab jedem DB-Bahnhof zu buchbar.





# Erlebnisse zu Fuß

Wanderreisen sind eine umweltfreundliche Form des Reisens, ohne schädliche Emissionen und übermäßigen Ressourcenverbrauch, während sie gleichzeitig die Möglichkeit bieten, die Natur in ihrem ursprünglichen Zustand zu erleben.

Sie sind schwindelfrei und haben ihre Wanderschuhe griffbereit? Dann ist unsere 4-tägige individuelle Standort-Reise im Kurort Garmisch-Partenkirchen "Zugspitze und Alpsitz" genau das Richtige für Sie.

Dank der inklusiven Nutzung der Ortsbusse und der Nutzung der Bahn zu den täglichen Ausflugszielen ist diese Reise die perfekte Art nachhaltig zu reisen und gleichzeitig viel zu erleben. Entdecken Sie Deutschlands höchsten Gipfel und bestaunen Sie das Alpenpanorama aus 2.962 m.

Dies ist allerdings nicht das einzige Gipfelerlebnis, was Sie auf dieser Reise erwartet. Die Alpenspitzenbahn bringt Sie auf den Osterfelderkopf, von wo Sie die Aussichtsplattform AlpsiX erreichen können und die Aussicht 13m über dem Nichts genießen können.

Unterwegs laden urige Hütten zu einer kleinen Pause ein, um sich mit einem kühlen Getränk und einem leckeren Essen zu stärken. Um die so-wieso schon nachhaltige Reise noch nachhaltiger zu gestalten, wählen Sie gerne auch bei der individuellen An- und Abreise die Bahn und genießen Sie den Genuss des Nichtstuns und vergessen alle den Alltagsstress.





# Naturnah auf dem Rad

Eine Radreise trägt aktiv zur Gesundheit bei, minimiert den Energieverbrauch und ist gleichzeitig eine umweltfreundliche Alternative zum motorisierten Verkehr.

Unsere genussvolle Radreise an der Mosel genau das richtige für Sie. Die 6- bzw. 8-tägige individuelle Radreise bringt Sie von Trier - entlang der mit Weinbergen umgebenen Mosel - nach Koblenz oder sogar bis nach Mainz. Nach etwa 195km, die sich auf 6 Tage verteilen erreichen Sie Koblenz.

Sind Ihnen die 6 Tage zu wenig, könne Sie noch 2 Tage dranhängen und radeln noch etwa 100km weiter nach Mainz. Unterwegs kommen Sie vorbei an historischen Städten und Dörfern und haben vermehrt die Chance die bekannten Moselweine zu verköstigen.

Die Reise eignet sich auf Grund ihrer leichten Route perfekt für Familien mit Kindern. Um das Gepäck müssen Sie sich während der kompletten

Reise nicht sorgen, da dieses von Unterkunft zu Unterkunft geliefert wird. Radreisen bieten nicht nur den Vorteil, seiner körperlichen Gesundheit etwas Gutes zu tun, sondern erleichtern es Ihnen auch neue Orte leichter und besser zu erkunden, die mit dem Auto nur schwer zu erreichen sind. Dadurch erleben Sie die Umgebung in einem gemächlichen Tempo und haben mehr Zeit die Landschaft zu genießen.

Ein weiterer großer Vorteil einer Radreise ist die Reduzierung des CO<sub>2</sub>-Fußabdruckes durch die Unterstützung umweltfreundlicher Verkehrsalternativen. Am Ende Ihrer Reise bringt Sie ein Radbus wieder zurück nach Trier. Zusammen mit einer zu buchbaren An- und Abreise mit der Bahn ist ein nachhaltiger und zugleich sportlicher Urlaub sicher.





# Hotel Only

Im folgenden Teil unseres Katalogs präsentieren wir Ihnen eine Auswahl an nachhaltig zertifizierten Hotels. Diese sind ideal für umweltbewusste Reisende, die auf der Suche nach komfortablen Unterkünften in der Stadt oder auf dem Land sind. Dabei nehmen wir Ihnen die Arbeit ab, langwierig selbst nach zertifizierten Unterkünften zu suchen.





# Städtereisen



## Rundum-sorglos buchen und reisen

Damit Sie Ihren Urlaub ab der ersten Minute genießen können, haben wir attraktive Urlaubspakete mit vielen Inklusivleistungen für Sie zusammengestellt. So müssen Sie sich um (fast) nichts kümmern, dürfen sich zurücklehnen und genießen.

### Unsere Städte-Pakete enthalten:

- ✓ Übernachtung in ausgewählten Hotels
- ✓ Frühstück bzw. weitere Verpflegungsleistungen
- ✓ **Ihr Extra:** z. B. eine Weinprobe, eine Stadtführung, eine Schifffahrt, Ticket für kostenfreie Fahrten mit dem öffentlichen Nahverkehr und vieles mehr...

### Ihre Vorteile:

- ✓ Kaum Planung – Inspirieren lassen statt lange suchen
- ✓ Alles aus einer Hand – preisattraktiv, bequem und schnell gebucht



### Leistungen

- › 2 Nächte inklusive Frühstück
- › 2 Abendessen (3-Gang-Menü bzw. Buffet)
- › BAMBERGcard für 3 Tage (freie Fahrt mit Stadtbussen, kostenfreie Eintritte in Museen und Bonus-Angebote)
- › Stadtführung „Faszination Weltkulturerbe“
- › Gutscheine „Bamberger Leckerbissen“ zum Kennenlernen regionaler Spezialitäten

p. P. ab **273 €**  
[ameropa.info/staedte4/901015](http://ameropa.info/staedte4/901015)

**ERLEBNIS-PAKET**

## Bamberg – Faszination Welterbe

Die historischen Schätze in Verbindung mit der traumhaften Flusslandschaft der Regnitz machen die Stadt zu einem „tausendjährigen Gesamtkunstwerk“. Lassen Sie sich beim Streifzug durch das UNESCO-Welterbe von den vielen Facetten der Stadt begeistern

### Welcome Hotel Residenzschloss Bamberg **AAAA**

Modernen Komfort in historischem Ambiente finden Gäste dieses eleganten Stadthotels in Altstadtnähe, dazu ein hervorragendes gastronomisches Angebot sowie einen kleinen Wellness-Bereich.

Nur Übernachtung im Hotel unter Leistung **901010** buchbar.



### Leistungen

- › 2 Nächte inkl. Frühstück
- › 1x norddeutsches 3-Gang-Menü im Restaurant alto
- › Eintritt in das Bremer Geschichtenhaus
- › Stadtführung
- › ErlebnisCard Bremen für 2 Tage
- › Bremer Stadtmusikanten-Buch als Willkommensgeschenk

p.P. ab **222€**  
[ameropa.info/staedte4/902280](http://ameropa.info/staedte4/902280)

**ERLEBNIS-PAKET**

## Bremen – Stadtmusikanten und mehr

Die Hansestadt an der Weser hat einiges zu bieten. Die Heimat der Stadtmusikanten, historische Hansestadt, Entstehungsort der Wissenswelten oder Stadt der Luft- und Raumfahrt – Bremen hat viele Gesichter.

### ATLANTIC Grand Hotel Bremen **AAAA+**

Das Hotel befindet sich in prominenter Altstadtlage. Modernes Design, hochwertige Ausstattung und ein aufmerksamer Service lassen Ihren Aufenthalt zu einem ganz besonderen Hotelenerlebnis werden.

Nur Übernachtung im Hotel unter Leistung **902255** buchbar.



### Leistungen

- › 2 Nächte inklusive Frühstück
- › Geführte Speicherstadt und Hafencity Erlebnistour durch das UNESCO-Welterbe Speicherstadt und Kontorhausviertel mit Chilehaus
- › Kostenfreie Nutzung des hotel-eigenen Vitality Spa

p. P. ab **206 €**  
[ameropa.info/stadt4/906316](http://ameropa.info/stadt4/906316)

**ERLEBNIS-PAKET**

## Hamburg – dem Welterbe auf der Spur

Moin Hamburg! Spazieren Sie mit einem gut gelaunten Tourguide durch die Hafencity und das UNESCO-Welterbe Speicherstadt sowie das Kontorviertel mit dem Chilehaus. Lauschen Sie den Insider-Informationen zu Handelswaren wie Kaffee, Tee und Orientteppichen.

### AMERON Hamburg Hotel Speicherstadt **AAAA**

Die 192 Zimmer, mit Stilelementen der 50er Jahren, sorgen für den Wohlfühlfaktor in der Speicherstadt. In der cantinetta ristorante & bar genießen Sie ein italienisches Gastronomiekonzept in besonderer Atmosphäre.

Nur Übernachtung im Hotel unter Leistung **906315** buchbar.



### Leistungen

- › 2 Nächte inklusive Frühstück
- › Panoramasciffahrt Rhein-Mosel
- › Eintritt für die Festung Ehrenbreitstein

p. P. ab **151 €**  
[ameropa.info/stadt4/907715](http://ameropa.info/stadt4/907715)

**ERLEBNIS-PAKET**

## Koblenz – Vater Rhein und Mutter Mosel

Der geschichtsträchtige Platz „Deutsches Eck“ lädt zum Verweilen ein. Lassen Sie sich von dem Zusammenfluss von Rhein und Mosel beeindrucken und bewundern sie das Kaiser-Wilhelm-Denkmal. Entdecken Sie das Mittelrheintal und lassen Sie sich von der Landschaft beeindrucken.

### GHOTEL hotel & living Koblenz **AAA+**

Neueste Technik und geradliniges Design erwartet den Gast in diesem City-hotel am Bahnhof ebenso wie eine einladende Hotelbar.

**Hinweis:** Paket buchbar im Zeitraum vom 29.3.-13.10.2024



# Berlin



# Bonn

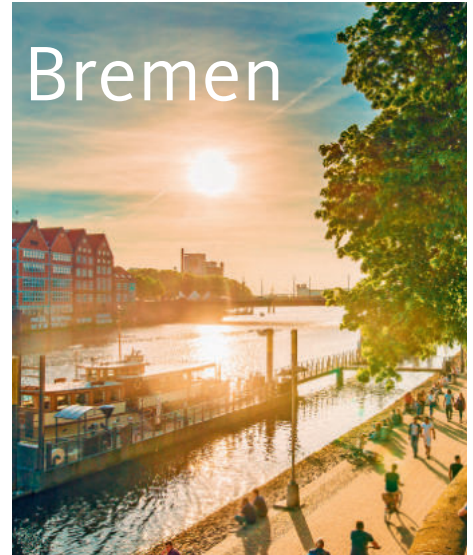

# Bremen



## Berlin – AMERON Hotel ABION Spreebogen Berlin

AAAA+

Das AMERON Hotel ABION Spreebogen besticht mit seiner traumhaften Lage direkt am Spreeufer. Hier erwarten Sie ein einladendes Ambiente und erstklassiger Service.

[ameropa.info/stadt4/901350](http://ameropa.info/stadt4/901350)

1 Nacht, im DZ, F p. P. ab **65 €**

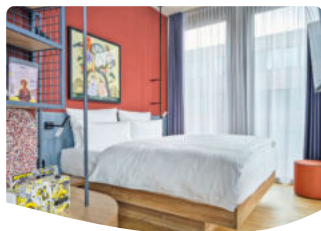

## Berlin – URBAN LOFT Berlin AAAA

Das neue URBAN LOFT Berlin ist mehr als ein Hotel: Im großen, offenen Eingangsbereich sitzen Gäste sowie Berliner an einem Tisch, und Nachhaltigkeit wird hier ganz groß geschrieben.

[ameropa.info/stadt4/901395](http://ameropa.info/stadt4/901395)

1 Nacht, im DZ, F p. P. ab **60 €**

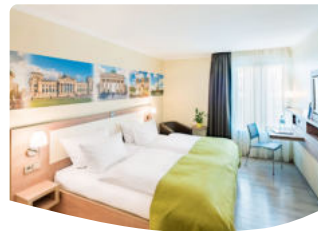

## Berlin – Best Western Hotel Kantstrasse Berlin AAAA

Im Zentrum der Berliner City-West im Bezirk Charlottenburg, in einer Parallelstraße zum Kurfürstendamm, empfängt Sie das gemütliche Hotel mit modernen, hellen Zimmern.

[ameropa.info/stadt4/901215](http://ameropa.info/stadt4/901215)

1 Nacht, im DZ, F p. P. ab **51 €**



## Berlin – Essential by Dorint Berlin-Adlershof AAA

Das moderne Hotel bietet ruhige Zimmer mit Ausblick über die Terrasse, das Restaurant „Elf99“ mit mediterraner und saisonaler Küche sowie eine Lobby Bar zum Relaxen.

[ameropa.info/stadt4/901400](http://ameropa.info/stadt4/901400)

1 Nacht, im DZ, F p. P. ab **48 €**



## Bonn – Ameron Hotel Königshof AAAA+

Das Hotel begeistert mit exklusivem Design und bietet einen faszinierenden Ausblick über Rhein und Siebengebirge, zentral gelegen und doch ruhig zwischen Rheinufer und Hofgarten.

[ameropa.info/stadt4/901910](http://ameropa.info/stadt4/901910)

1 Nacht, im DZ, F p. P. ab **70 €**



## Bremen – ATLANTIC Hotel Landgut Horn AAAA+

Wunderschön im Grünen gelegen, überzeugt das im Landhausstil errichtete Haus mit seiner Naturverbundenheit sowie komfortablen Zimmern und einem hochwertigen Restaurant.

[ameropa.info/stadt4/902250](http://ameropa.info/stadt4/902250)

1 Nacht, im DZ, F p. P. ab **73 €**

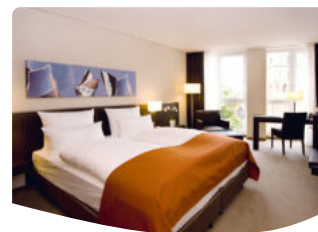

## Bremen – ATLANTIC Grand Hotel Bremen AAAA+

In prominenter Altstadtlage empfängt das nachhaltige First Class-Hotel seine Gäste mit geräumigen, klassisch-eleganten Zimmern, ausgezeichnete Gastronomie und exzellentem Service.

[ameropa.info/stadt4/902235](http://ameropa.info/stadt4/902235)

1 Nacht, im DZ, F p. P. ab **69 €**



## Dresden – Penck Hotel Dresden AAAA

Das charmante Kunsthotel mit Werken des Dresdner Künstlers A.R. Penck ist ein außergewöhnliches und komfortables Domizil inmitten der sächsischen Landeshauptstadt Dresden.

[ameropa.info/stadt4/903607](http://ameropa.info/stadt4/903607)

1 Nacht, im DZ, F p. P. ab **51 €**

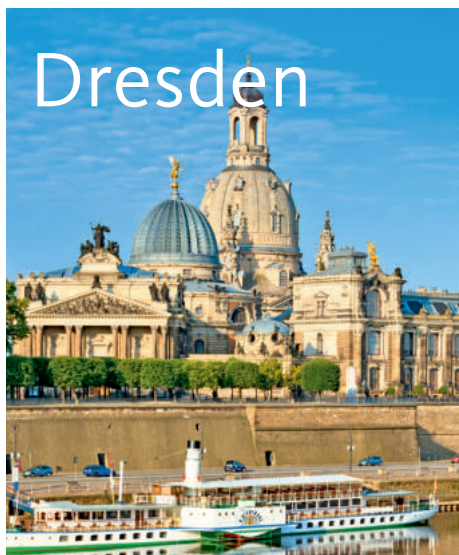

# Dresden



# Köln



# Hamburg

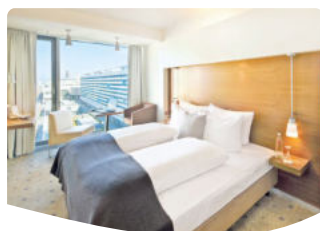

## Dresden – Pullman Dresden Newa **AAAA**

Das stilvolle Hotel liegt direkt an der Einkaufsmeile Prager Straße sowie nur 400 m vom Hbf. entfernt und überzeugt durch seine modernen Zimmer mit Panoramafenstern.

[ameropa.info/stadt4/903600](http://ameropa.info/stadt4/903600)

1 Nacht, im DZ, F p. P. ab **64 €**

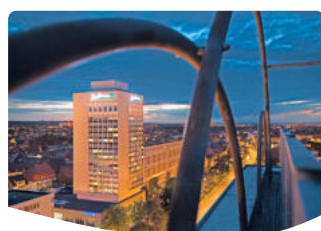

## Radisson Blu Hotel Erfurt **AAAA**

In zentraler Lage empfängt Sie dieses Hotel mit komfortablen Zimmern, gehobener Küche sowie einem Panorama Wellnessbereich in 60 m Höhe für perfekte Entspannung.

[ameropa.info/stadt4/904000](http://ameropa.info/stadt4/904000)

1 Nacht, im DZ, F p. P. ab **62 €**



## Hamburg – Grand Elysee Hotel Hamburg **AAAAA+**

Das vielfach ausgezeichnete Luxus-hotel begeistert mit einer großzügigen Wellnesslandschaft, lebendigem Hotelboulevard sowie einer Vielzahl von Top-Restaurants mit erlesenen Küchen.

[ameropa.info/stadt4/906020](http://ameropa.info/stadt4/906020)

1 Nacht, im DZ, F p. P. ab **146 €**

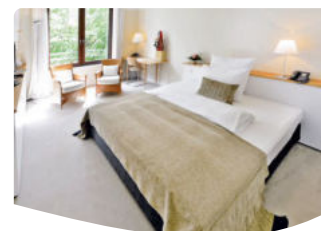

## Hamburg – Privathotel Lindt- ner Hamburg **AAAAA+**

Das First-Class-Hotel in Harburg mit guter Anbindung in die Innenstadt überzeugt mit Wohnkomfort, modernem Spabereich, edler Kaminlounge, zwei Restaurants und schönem Garten.

[ameropa.info/stadt4/906150](http://ameropa.info/stadt4/906150)

1 Nacht, im DZ, F p. P. ab **88 €**



## Hamburg – Mercure Hotel Hamburg Mitte **AAAA**

Modernes Hotel mit raffinierter Zimmerausstattung in zentraler Lage zwischen Schanzepark und Stadtpark. Pflanzen und Blumen gelegen sowie 250 m zum Fernsehturm.

[ameropa.info/stadt4/906170](http://ameropa.info/stadt4/906170)

1 Nacht, im DZ, F p. P. ab **45 €**

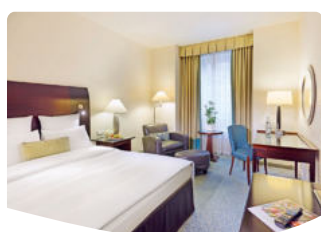

## Köln – Lindner Hotel City Plaza Köln **AAAA+**

Der urbane Puls der Zeit und Kölner Nostalgie vereint auf 11 Etagen, die eigentlich nur 6 sind. Das Lindner Hotel City Plaza liegt nicht nur im Herzen von Köln. Es ist Köln. Hier spüren Sie den Beat der Stadt.

[ameropa.info/stadt4/907895](http://ameropa.info/stadt4/907895)

1 Nacht, im DZ, F p. P. ab **99 €**

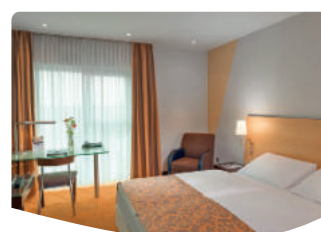

## Köln – Dorint Hotel an der Messe Köln **AAAA+**

Mit rheinischer Herzlichkeit und mondänem Ambiente empfängt das luxuriös-moderne Hotel seine Gäste und ist durch die gute Verkehrsanbindung nur wenige Minuten vom Zentrum entfernt.

[ameropa.info/stadt4/908040](http://ameropa.info/stadt4/908040)

1 Nacht, im DZ, F p. P. ab **78 €**



## Köln – Dorint Hotel am Heumarkt Köln **AAAAA**

Das exklusive Hotel liegt mitten im Herzen der Stadt. Hier wird modernes Design mit Eleganz verbunden und in der legendären Harry's New-York Bar treffen Sie Menschen aus aller Welt.

[ameropa.info/stadt4/908015](http://ameropa.info/stadt4/908015)

1 Nacht, im DZ, F p. P. ab **76 €**



# Leipzig



# München



## Köln – AMERON Köln Hotel Regent **AAAA**

Erleben Sie ein unverwechselbares Ambiente – urbanes Flair trifft auf klassische Eleganz, Modernität auf Tradition, spannende Kontraste, die sich im gesamten Hotelkonzept fortsetzen.

[ameropa.info/stadt4/907900](http://ameropa.info/stadt4/907900)

1 Nacht, im DZ, F p. P. ab **83 €**



## Köln – URBAN LOFT Cologne **AAA+**

Mehr als ein Hotel, ein bewohnbares Erlebnis, Ihr temporäres Zuhause. Hier trifft Reiselust auf Nachbarschaft, im Herzen von Köln, in dem wohl kölschesten Veedel, dem Eigelstein.

[ameropa.info/stadt4/908030](http://ameropa.info/stadt4/908030)

1 Nacht, im DZ, F p. P. ab **72 €**



## Köln – Essential by Dorint Köln Junkersdorf **AAA+**

Modernes Hotel im schönen Stadtteil Junkersdorf mit guter Anbindung in die Innenstadt. Hier erleben Sie rheinische Herzlichkeit und authentisch italienische Küche im „em Veedel“.

[ameropa.info/stadt4/907805](http://ameropa.info/stadt4/907805)

1 Nacht, im DZ, F p. P. ab **48 €**

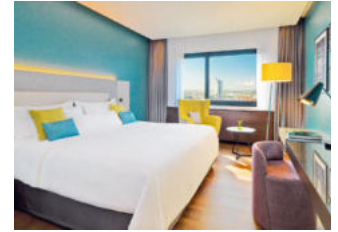

## Leipzig – The Westin Leipzig **AAAAA**

Mit luxuriösen, eleganten Zimmern, dem 2-Michelin-Sterne-Restaurant Falco im stylischen Look sowie dem größten Hotelpool Leipzigs sorgt das Hotel für niveauevolle Atmosphäre mitten in der City.

[ameropa.info/stadt4/909060](http://ameropa.info/stadt4/909060)

1 Nacht, im DZ, F p. P. ab **60 €**



## Leipzig – Radisson Blu Hotel Leipzig **AAAA+**

Gegenüber vom Gewandhaus überzeugt dieses Design-Hotel mit Wohnkomfort auf hohem Niveau, trendiger, edler Inneneinrichtung sowie Lounge-Ambiente in Bar und Restaurant.

[ameropa.info/stadt4/909045](http://ameropa.info/stadt4/909045)

1 Nacht, im DZ, F p. P. ab **62 €**



## Leipzig – Dorint Hotel Leipzig **AAAA**

Einen kurzen Spaziergang von der Leipziger Altstadt entfernt empfängt das schöne Hotel seine Gäste mit gemütlichen, hellen Zimmern und einem Restaurant im Jugendstil-Ambiente.

[ameropa.info/stadt4/909001](http://ameropa.info/stadt4/909001)

1 Nacht, im DZ, F p. P. ab **53 €**

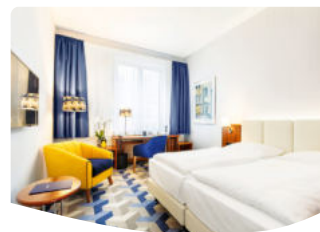

## Leipzig – Seaside Park Hotel Leipzig **AAAA**

Wohnkultur im Art-Déco-Stil – das traditionsreiche Hotel besitzt durch die stilvolle Gestaltung, kombiniert mit zeitgemäßem Komfort, eine einzigartige Atmosphäre.

[ameropa.info/stadt4/909050](http://ameropa.info/stadt4/909050)

1 Nacht, im DZ, F p. P. ab **70 €**

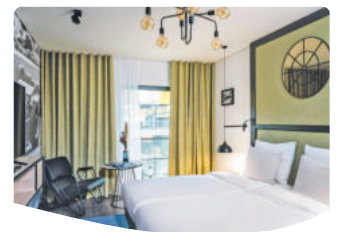

## München – AMERON München Motorworld **AAAA**

Ein Hotelaufenthalt inmitten der faszinierenden Welt der Mobilität. In der denkmalgeschützten Lokhalle wird Ihnen auf 45.000 qm alles angeboten, was ihr Autoliebhaberherz begehrt!

[ameropa.info/stadt4/910477](http://ameropa.info/stadt4/910477)

1 Nacht, im DZ, F p. P. ab **76 €**

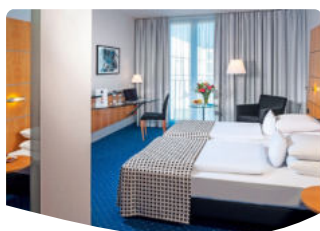

### Potsdam – Dorint Sanssouci AAAA

Gegenüber der Russischen Kolonie Alexandrowka liegt dieses stilvolle Hotel und verwöhnt seine Gäste mit komfortablen Zimmern, großer Wellness-Landschaft mit Pool und Gourmetküche.

[ameropa.info/stadt4/901500](http://ameropa.info/stadt4/901500)

1 Nacht, im DZ, F p. P. ab **71 €**

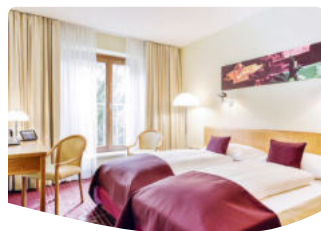

### Salzburg – Dorint City-Hotel Salzburg AAAA

Nur wenige Gehminuten von der Altstadt entfernt ist das Vier-Sterne-Hotel die perfekte Unterkunft für Kultur- und Stadtentdecker oder Geschäftsreisende in der Mozartstadt.

[ameropa.info/stadt4/920305](http://ameropa.info/stadt4/920305)

1 Nacht, im DZ, F p. P. ab **66 €**



### Weimar – Dorint Am Goethepark Weimar AAAA+

Das moderne Hotel am Goethepark erwartet Sie mit eleganten Zimmern, edlem Ambiente, einem großen Wellnessbereich sowie zwei gemütlichen Restaurants.

[ameropa.info/stadt4/917225](http://ameropa.info/stadt4/917225)

1 Nacht, im DZ, F p. P. ab **87 €**

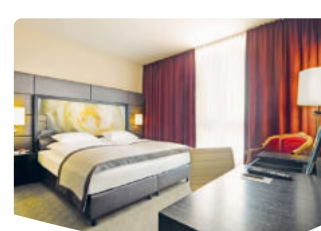

### Wien – Lindner Hotel Am Belvedere AAAA

Starten Sie Ihren Städte Trip von der Pole Position. Die Wiener Innenstadt, das Schloss Belvedere und der Botanischen Garten sind in unmittelbarer Nähe vom komfortablen 4 Sterne Hotel.

[ameropa.info/stadt4/920795](http://ameropa.info/stadt4/920795)

1 Nacht, im DZ, F p. P. ab **79 €**

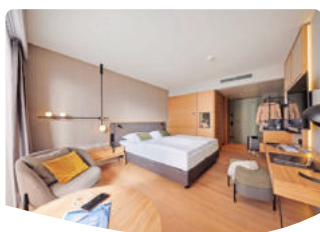

### Heidelberg – ATLANTIC Hotel Heidelberg AAAA+

Neu eröffnetes Hotel mit modern eingerichteten Zimmern in nachhaltiger Passivbauweise. Highlight: Restaurant und Bar 15 High im 13. Stock mit großartigem Blick über Heidelberg.

[ameropa.info/stadt4/906600](http://ameropa.info/stadt4/906600)

1 Nacht, im DZ, F p. P. ab **85 €**



### Karlsruhe – Schlosshotel AAAA

Stilvolles Ambiente, historischer Charme mit modernen Annehmlichkeiten sowie erstklassiger Service macht dieses 4-Sterne Hotel zur perfekten Übernachtungs-Location in Karlsruhe.

[ameropa.info/stadt4/906910](http://ameropa.info/stadt4/906910)

1 Nacht, im DZ, F p. P. ab **79 €**

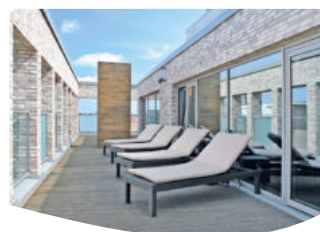

### Kiel – ATLANTIC Hotel AAAA+

Erstklassige Gastronomie mit regionalen Spezialitäten, Panoramabar sowie Fitness und Sauna sowie die zentrale Lage direkt an der Förde, machen das Hotel zum idealen Standort in Kiel.

[ameropa.info/stadt4/907650](http://ameropa.info/stadt4/907650)

1 Nacht, im DZ, F p. P. ab **94 €**

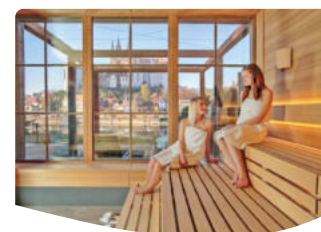

### Meißen – Dorint Parkhotel AAAA+

Das Hotel erwartet Sie am Ufer der Elbe in unmittelbarer Nähe zur Altstadt, mit einer einzigartigen Aussicht auf die imposante Silhouette der Albrechtsburg und des Doms zu Meißen.

[ameropa.info/stadt4/903662](http://ameropa.info/stadt4/903662)

1 Nacht, im DZ, F p. P. ab **60 €**

# Urlaubsreisen



## Stille Momente in unberührter Natur

Nationalpark oder Biosphärenreservat – Wo liegt der Unterschied?

Ein Nationalpark ist ein Schutzgebiet, in dem die Natur ohne äußere Eingriffe sich selbst überlassen bleibt. Dadurch werden wichtige Rückzugsgebiete für Pflanzen und Tiere bewahrt. Nationalparks sind somit für die biologische Vielfalt und den Artenreichtum unverzichtbar. Ein Biosphärenreservat dagegen ist eine Modellregion, in der das Zusammenleben von Mensch und Natur erforscht und erprobt wird, um Kulturlandschaften vor zerstörenden Eingriffen zu schützen und wertvolle Lebensräume für Mensch und Natur nachhaltig zu entwickeln. In Deutschland gibt es insgesamt 16 Nationalparks und 15 von der UNESCO ausgezeichnete Biosphärenreservate.







Nordsee, Sylt | Wenningstedt

## Lindner Strand Hotel Windrose **AAAA**

Wenningstedt, einer der ältesten Orte der Insel, liegt ca. 3 km nördlich von Westerland und ist für seine malerischen Strände, seine vielfältigen Freizeitaktivitäten und seine gemütliche Atmosphäre bekannt. Das Hotel liegt unmittelbar am Strand. Es erwartet Sie eine herzliche Atmosphäre und attraktives, inseltypisches, gemütliches Design.

[ameropa.info/urlaub4/313710](https://ameropa.info/urlaub4/313710)  
2 Nächte, im DZ, F

p.P. ab **244 €**



Rheinland Pfalz | Bingen

## Papa Rhein Hotel und Spa **AAAA**

Ankommen und wohlfühlen! Direkt am Rhein gelegen und mit dem kantigen Charme des Binger Winterhafens wurde ein herrlich lässiges Hotel gestaltet. Das Hotel ist eine Kombination aus Vintage und Design. Gute Küche, ein besonderes Spa, schicke Zimmer und viele Ausflugsmöglichkeiten in der Umgebung gehören dazu. Ein Mix aus wohltuenden Stunden im Hafenspa und steifer Brise am manchmal rauen und manchmal sonnig-heißen Kulturufer des Rheins.

[ameropa.info/urlaub4/XL1000](https://ameropa.info/urlaub4/XL1000)  
1 Nacht, im DZ, F

p.P. ab **128 €**



Nordsee | Wilhelmshaven

## ATLANTIC Hotel Wilhelmshaven **AAAA**

Hafen-Feeling und maritime Attraktionen – die Nordseestadt Wilhelmshaven am südlichen Jadebusen bietet mehr als See und Sonne. Das Hotel ist direkt an der Wasserkante und nur wenige Schritte zum UNESCO Weltkulturerbe Wattenmeer gelegen. Der Wellnessbereich mit Hallenbad und Saunen lädt zum Entspannen ein. Sie erhalten kostenfrei alkoholfreie Getränke in der Minibar.

[ameropa.info/urlaub4/318060](https://ameropa.info/urlaub4/318060)  
1 Nacht, im DZ, F

p.P. ab **86 €**



# Natur berührt uns, wenn wir sie unberührt lassen

## Bewusst und achtsam Reisen in der Schweiz

Nachhaltiges Reisen erfordert nicht zwangsläufig Verzicht. Es steht vielmehr für gesteigertes Bewusstsein, Genuss und Tiefe. Die Schweiz als Reiseland setzt daher auf eine charakteristische Nachhaltigkeitsstrategie - Swisustainable. Das steht für Natur nah und ursprünglich genießen, lokale Kultur authentisch erleben, regional konsumieren, länger bleiben und tiefer eintauchen.



## Mit Zug, Schiff und Bergbahn unterwegs

Die nachhaltigste Möglichkeit, durch die Schweiz zu reisen, ist zweifellos der öffentliche Verkehr. Die Schweiz hat eines der dichtesten Schienennetze der Welt. Ob mit dem Panoramazug, entlang malerischer Busstrecken oder auf einer Seerundfahrt – Reisen in der Schweiz sind nicht nur inspirierend und unvergesslich, sondern auch umweltfreundlich, da sie zunehmend auf Energie aus erneuerbaren Quellen setzen.



St. Moritz, Hotel Schweizerhof

## Übernachten zum Wohle der Umwelt

In der Schweiz wird schon seit Langem darauf geachtet, eine ausgewogene Balance zwischen den Bedürfnissen der Gäste, der lokalen Bevölkerung und der Umwelt zu schaffen. Dies ist auch für Unterkünfte von großer Bedeutung. Die Teilnahme am Swisstainable-Programm zeigt das langjährige Engagement dieser Hotels und gleichzeitig setzen sie zusätzliche Maßnahmen um, die einen bedeutenden Beitrag zur Förderung der Nachhaltigkeit leisten.

# Darum ist die Schweiz so nachhaltig



## Genuss mit Verantwortung in der Schweizer Gastronomie

Die Schweizer Restaurants legen seit vielen Jahrzehnten Wert auf den schonenden Umgang mit der Natur – regional und saisonal genießen und Qualität statt Quantität. Das zeigt sich in der Verwendung von bodenschonendem Bio-Gemüse, bei Fleischspezialitäten wird auf Tierwohl und Klimaschutz geachtet. Die Einführung neuer Technologien zur Reduzierung von Essensabfällen und soziale Integrationsprojekte im Restaurantbetrieb sind weitere Initiativen.



## Spannende Abenteuer in Berg und Tal

Kristallklare Bergseen, die zum Schwimmen einladen, anspruchsvolle Berggipfel, die erklommen werden wollen, und lehrreiche Naturausflüge für die ganze Familie – die Schweiz bietet eine Vielzahl von Aktivitäten, die von Natur aus umweltfreundlich sind. In anderen Fällen lohnt es sich sowohl für Menschen als auch für die Umwelt, den Weg mit minimalem ökologischem Fußabdruck zu wählen.



# Hotels in der Schweiz

## Faszinierende Panoramen

Ob Matterhorn, Eiger, Mönch oder Jungfrau, die Schweizer Alpen sind voll von imposanten Gipfeln. Wer ein Hotel in den Schweizer Bergen bucht, genießt den Blick auf die mächtigen Bergmassive mit vielen 4.000ern und erlebt eine Zeit fernab von Trubel und Hektik. Im Sommer kommen Wanderer und Biker voll auf ihre Kosten.

Im Winter ist die Schweiz ein wahres Eldorado für Urlaub inmitten traumhafter Schneelandschaften und großartiger Skipisten. Typisch ist bei vielen Häusern das alpine Flair: Holzverkleidungen, gemütliche Kamine, Fondue-Abende und die familiäre Atmosphäre sorgen für ein besonderes Ambiente.

## Beeindruckende Städte

Trubel, Tempo, urbanes Leben – das sind Begrifflichkeiten, die man nicht unbedingt mit der Schweiz in Verbindung bringt. Umso überraschter ist dann manch Reisender, der die Vielfalt der Schweizer Städte kennenlernt. Ob Sightseeing, Museumsbesuch, Shopping – dem Besucher wird einiges geboten. Und das immer vor beeindruckender Kulisse.

Das passende Hotel dazu macht den Aufenthalt erst perfekt. Ob zentral gelegen, nahe des Bahnhofs, direkt am See oder in einer historischen Altstadt. Ob einfach, Mittelklasse oder Luxus, ob traditionell oder modern. Von Basel bis Zürich, von Bern bis Montreux – so vielfältig wie die Städte sind auch die Unterkünfte.

## Einzigartige Regionen

Einchecken und Aktivsein in den Bergen, Baden in Seen, Relaxen unter Palmen – die Schweizer Urlaubsregionen bieten mehr als nur Alpenglücken. Unser vielfältiges Angebot an Hotels in den schönsten Orten der Schweiz lädt Sie herzlich zum Erholen ein.

Wer aktiv sein möchte bucht z. B. ein Hotel in Zermatt, denn das Matterhorn liegt quasi um die Ecke. Wer italienisches Flair in der Schweiz sucht, ist im Tessin am Lago Maggiore genau richtig – bekannt für gepflegte Strandbäder, guten Wein und regionale Küche. Wer schick ausgehen möchte fährt in den Luxusort St. Moritz. Und Montreux am Genfersee ist Anziehungspunkt für Urlauber mit gehobenem Anspruch.



© assalve/GettyImages.com



MOBIL VOR ORT

BAHNHOFSNAH

Basel Hotel Victoria **AAAA****Ihre Vorteile**

- Zentrale Lage am Bahnhof
- Basel Card inklusive

**Lage:** ca. 5 Gehminuten ins Zentrum.

**Bahnstation:** direkt gegenüber Bahnhof Basel SBB.

**Mobil vor Ort:** Basel Card für die freie Nutzung der öffentlichen Verkehrsmittel sowie für weitere Vergünstigungen vor Ort.

**Ausstattung:** 107 Nichtraucherzimmer, Restaurant, Café, Bar, Internet-PC, WLAN kostenlos (im gesamten Haus), Terrasse. Gegen Gebühr: Garage (ca. 25 CHF/Tag).

**Freizeit:** Ohne Gebühr: Fitnessgeräte.

**Zimmer: DZ/EZ:** Zimmer Standard für 1 bis 3 Pers. mit Bad oder Dusche, WC, Föhn, TV, Telefon, WLAN, Minibar, Safe, Kaffee-/Teezubereiter sowie Nespresso-Maschine.

**Verpflegung:** Frühstück.

**Haustier:** erlaubt, ca. 20 CHF/Nacht.

**Kurtaxe:** vor Ort zahlbar, ca. 4 CHF p. P./Nacht.

**An-/Abreise:** täglich.

**Preis/Nacht im Zustellbett**  
3. Person (RZ) bis 14 J. = 0 €, ab 15 J. = 80 €

1 Nacht im DZ/Frühstück

pro Person ab **102 €**

ameropa.info/  
schweiz4/070020

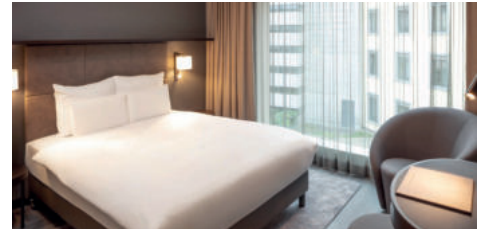
Zürich Sorell Hotel Seidenhof **AAAA****Ihre Vorteile**

- Im Herzen von Zürich

**Lage:** direkt an der berühmten Einkaufsmeile Bahnhofstraße.

**Bahnstation:** Zürich HB, ca. 300 m entfernt.

**Ausstattung:** Hotel mit 78 Zimmern, schönem Innenhofgarten, Restaurant mit offenem Feuer, WLAN, Lift. Gegen Gebühr: Öffentliche Parkplätze in der Nähe.

**Freizeit:** Ohne Geb.: Fitnesscenter gegenüber des Hotels.

**Zimmer: DZ1/EZ1:** Typ Queen für 1-2 Pers. mit Bad oder DU/WC, Föhn, Klimaanlage, TV, WLAN, Minibar sowie Kaffee-/ Teezubereitungsmöglichkeit. Grandlit ca. 160x200 cm.

**DZ2/EZ2:** Typ Twin für 1-2 Personen. Ausstattung wie DZ1, jedoch größer. King-Size

Bett ca. 180x200 cm bzw. 2 Einzelbetten ca. 90x200 cm.

**EZ3:** Typ Standard (ca. 12 qm) für 1 Pers. mit Bad oder Dusche, WC, Föhn, Klimaanlage, TV, WLAN, Minibar sowie Kaffee-/ Teezubereitungsmöglichkeit.

**Verpflegung:** Frühstück.

**Haustier:** erlaubt, 20 CHF/N.

**Kurtaxe:** vor Ort zahlbar, ca. 3,50 CHF p. P./Nacht.

**An-/Abreise:** täglich.

**SPAREN**

**10 % Frühbuchervorteil** bei Festbuchung bis 30 Tage vor Anreise

1 Nacht im DZ inklusive Frühstück

pro Person ab **203 €**

w  
ameropa.info/  
schweiz4/077020



Altstadt © Gettyimages.com/bluejayphoto



BAHNHOFSNAH

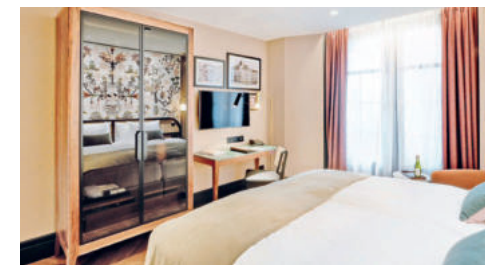

MOBIL VOR ORT

Bern Hotel Kreuz **AAA****Ihre Vorteile**

- Gästekarte inklusive
- zentrale Lage

**Ort:** Die Hauptstadt der Schweiz hat wie kaum eine andere Stadt ihre historischen Züge bewahrt. Die Berner Altstadt ist UNESCO-Welterbe, ihre 6 km langen Arkaden sind eine der längsten wettergeschützten Einkaufspromenaden Europas.

**Lage:** zentral, ca. 7 Gehminuten vom Hauptbahnhof, nahe Altstadt.

**Bahnstation:** Bern, ca. 600 m

**Mobil vor Ort:** Gästekarte Mobility Ticket inklusive: kostenlose Nutzung der öffentlichen Verkehrsmittel in der

Stadt Bern in den Zonen 1 und 2, Aushändigung im Hotel.

**Ausstattung:** 97 Nichtraucherzimmer, Restaurant, Internet-PC, WLAN, Lift. Gegen Gebühr: Garage öffentlich (ca. 150 m vom Hotel, ca. 40 CHF/Nacht). Bei Einfahrt nach 17 Uhr und Ausfahrt bis 9 Uhr (ca. 15 CHF pauschal).

**Zimmer: DZ/EZ:** Typ Standard für 1-3 Personen mit Bad oder Dusche, WC, Föhn, TV, Telefon, WLAN, Safe.

**Verpflegung:** Frühstücksbuffet

**Haustier:** erlaubt, ca. 15 CHF/Nacht.

**Kurtaxe:** vor Ort zahlbar, ca. 5,30 CHF p. P./Nacht.

**An-/Abreise:** täglich

**Preis/Nacht im Zustellbett**

3. Person (RZ) bis 5 J. = 0 €, 6-15 J. = lt. System

1 Nacht im Doppelzimmer inklusive Frühstück

pro Person ab **116 €**

ameropa.info/schweiz4/  
070200

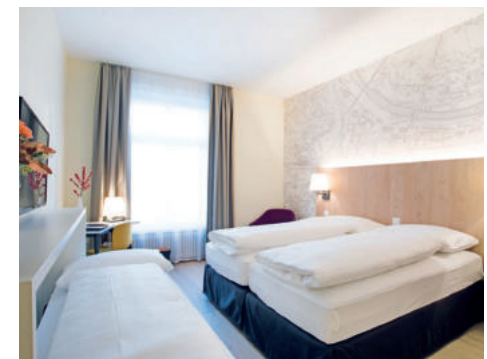



WELLNESS

## Grindelwald Sunstar Hotel Grindelwald **AAAA**

### Ihre Vorteile

- zentrale Lage
- großzügige Wellness-Oase

**Ort:** siehe Seite 63.  
**Lage:** zentral und ruhig gelegen, zum Zentrum ca. 300 m, Interlaken ca. 20 km.

**Ausstattung:** Hotel mit 211 Zimmern, Restaurant, Bar mit Kamin und Panorama-Terrasse, Lift, WLAN.

**Freizeit:** Ohne Gebühr: Wellness-Bereich mit Schwimmbad (beheizt, ca. 9x5 m), Blockhaussauna, römisch-irische Therme mit 4 Klimazonen (Tepidarium, Caldarium, Laconium, Odorium), Erlebnisduchen, Ruhebereich. Gegen Gebühr: Massagen, Kosmetik.

**Zimmer: D1B:** Typ Standard (ca. 20 qm) für 2 Personen mit Bad/WC Föhn, TV, Radio, Telefon, Minibar, Kaffeemaschine, Safe, Sitzecke.

**D2B:** Typ Standard Eiger (ca. 24-26 qm) für 2 Personen, Ausstattung wie D1B jedoch mit Eigerblick.

**D2B:** Typ Standard Nova ohne Balkon (ca. 22 qm) für 2 Personen mit Bad/WC Föhn, TV, Radio, Telefon, Minibar, Kaffeemaschine, Safe, Sitzecke.

**X1B:** Familienzimmer Dorf (ca. 38-50 qm), für 3-4 Personen mit Bad/WC, Föhn, TV, Radio, Telefon, Minibar, Kaffeemaschine, Safe, Sitzecke, Balkon.

**X3B/X4B:** Familienzimmer Eiger für 3-4 Personen,

Ausstattung wie X1B, jedoch mit Blick auf den Eiger.

**Verpflegung:** Frühstücksbuffet

**Haustier:** erlaubt, CHF 25/ Nacht, nur mit Voranmeldung.

**Kurtaxe:** vor Ort zahlbar, ca. 4,50-5,50 CHF/Nacht.

1 Nacht im Doppelzimmer inklusive Frühstück

pro Person ab **123 €**

ameropa.info/schweiz4/  
**XL1009**

**An-/Abreise:** täglich.

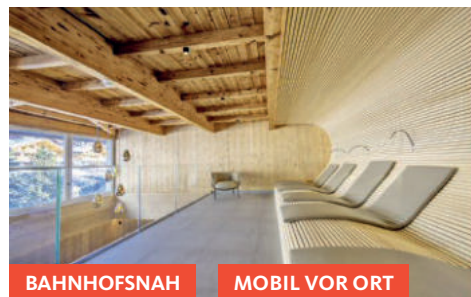
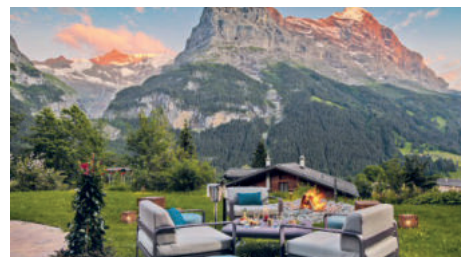

BAHNHOFSNAH

MOBIL VOR ORT

## Grindelwald Hotel Kreuz & Post **AAAA**

### Ihre Vorteile

- Zentrale Lage, nur ca. 20 m vom Bahnhof
- Gästekarte inklusive
- Gegenüber Jungfrauabahn
- Wellnessbereich mit Dachterrasse

**Ort:** siehe unten.  
**Lage:** zentral und mit schöner Aussicht, ca. 100 m vom Sportzentrum mit Hallenbad, Eishalle und Wellness-Oase entfernt. Gegenüber der Zughaltestelle (Richtung Kleine Scheidegg, Jungfrauojoch „Top of Europe“ und Lauterbrunnen/Interlaken), ca. 20 m zur Bushaltestelle und ca. 500 m zur First-Seilbahn.  
**Bahnstation:** Grindelwald, ca. 20 m.

**Mobil vor Ort:** Gästekarte Grindelwald inklusive: Kostenfreie Nutzung des Orts- und Skibusses. Viele weitere Angebote in der Region.

**Ausstattung:** Hotel mit 42 Zimmern, Restaurant Kreuz, Panoramasaal, Apéro Bar, Snackbar (Take Away), WLAN, Bibliothek, Lift und Terrasse. Gegen Gebühr: hoteleigene Parkplätze, ca. 25 CHF/Tag  
**Freizeit:** Ohne Gebühr: Roof Top-Wellness mit Finnischer Sauna, Salz-Sauna, Dampfbad, Infrarotkabine, Ruhebereich mit Cocoon Relax Liegen, Erlebnis Fußbeckenanlage.

**Zimmer: DZ1/EZ1:** Typ Standard 1-2 Personen mit Bad oder Dusche, WC, Föhn, Radio, TV, Telefon, WLAN, Safe u. Minibar.  
**DZ2:** Typ Superior für 2

Erwachsene und 1 Kind bis 16 Jahre. Ausstattung wie DZ1, jedoch mit Balkon und Blick auf den Eiger.

**Verpflegung:** Frühstücksbuffet, abends 5-Gang Menü.

**Haustier:** erlaubt, ca. 14 CHF/ Nacht.

**Kurtaxe:** vor Ort zahlbar, ca. 4,75 CHF p. P./Nacht. Ab 1.1.2024 erhöht sich die Kurtaxe auf ca. 5,25 CHF p. P./ Nacht.

Mindestaufenthalt 7 Nächte.

**Preis/Nacht im Zustellbett**

3. Person (RZ2) bis 6 J. = 33 €, 7-11 J. = 126 €, 12-16 J. = 205 €

1 Nacht im Doppelzimmer/ Halbpension

pro Person ab **190 €**

ameropa.info/  
schweiz4/070230

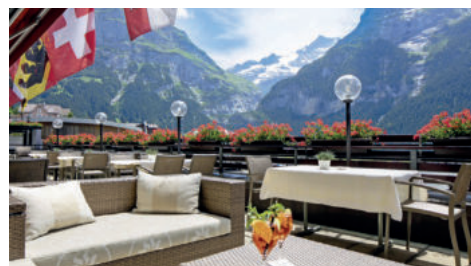

## Andermatt Radisson Blu Hotel Reussen **AAAA+**

### Ihre Vorteile

- Idealer Ausgangspunkt für Fahrten mit dem Glacier Express und der Furka Dampfbahn

**Ort:** Der Wintersport- und Kurort liegt im breiten Urserental (Tal der Bären) des Kantons Uri, am Schnittpunkt von vier wichtigen Alpenstraßen.  
**Lage:** zentral, im Ortsteil Reussen, ca. 800 m zum Bahnhof. Ca. 2 km bis ins Skigebiet und ca. 30 km an den Vierwaldstättersee.  
**Bahnstation:** Andermatt, ca. 800 m.

**Ausstattung:** Hotel mit 179 Zimmern und 65 Residenzen, Restaurant, Bar, WLAN, Lift, Terrasse. Gegen Gebühr: Garage (ca. 20 CHF/Nacht).  
**Freizeit:** Ohne Gebühr: Uela

Spa mit 25 m-Hallenbad, Whirlpool, Saunen, Dampfbad, großes Fitness-Center. Gegen Gebühr: Massage- und Kosmetikanwendungen.

**Zimmer: DZ1/EZ1/RZ1: Typ Standard** (ca. 28 qm) für 1-3 Personen mit Bad oder Dusche, WC, Föhn, TV, WLAN, Kaffee- & Teezubereitung, Espresso-Maschine, Safe, Minibar, Bergblick.

**DZ2/EZ2/RZ2: Typ Superior** (ca. 28 qm) für 1-3 Personen, Ausstattung wie DZ1, jedoch befinden sich die Zimmer auf der 4. und 5. Etage.

**Verpflegung:** Frühstück. Bei Buchung von Halbpension abends 3-Gang Menü (73 €/ Pers./Nacht).

**Haustier:** erlaubt, einmalig ca. 30 CHF bei 1-4 Nächten, ab 5 Nächten einmalig 60 CHF.

**Kurtaxe:** inklusive.

**An-/Abreise:** täglich. Vom 8.1.-1.2. und 26.2.-31.3. Mindestaufenthalt 2 Nächte bei Anreise Donnerstag, Freitag, Samstag. Vom 22.12.-7.1. und 2.2.-25.2. Mindestaufenthalt 5 Nächte.

100 %, 6-12 J. = 20 €, ab 13 J. = 40 €. HP-Zuschlag: bis 5 J. = 100 % 6-12 J. = 43 €.

1 Nacht im Doppelzimmer inkl. Frühstück

pro Person ab **141 €**

ameropa.info/schweiz4/  
**070140**



WELLNESS

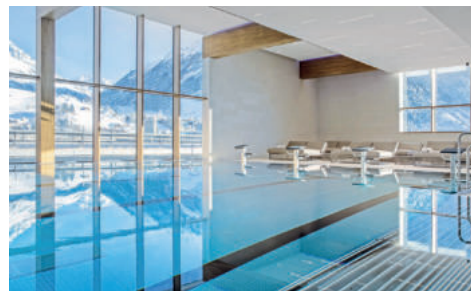



MOBIL VOR ORT

## Luzern AMERON Luzern Hotel Flora **AAAA**

### Ihre Vorteile

- Gästekarte inklusive

**Ort:** siehe Seite 52.

**Lage:** im Stadtzentrum von Luzern, in der Nähe des Hauptbahnhofs und der berühmten Kappelbrücke. Die Luzerner Altstadt und der Vierwaldstättersee sind in wenigen Minuten zu Fuß zu erreichen.

**Bahnstation:** Luzern HB, ca. 500 m.

**Mobil vor Ort:** Gästekarte Luzern inklusive: kostenlose Nutzung von Bus und Bahn in der Tarifzone 10 in der Stadt Luzern. Vielfältige Ermäßigungen für Bergbahnen, Museen und Ausflüge in der Erlebnisregion Luzern-Vierwaldstättersee. Kostenlose Nutzung des WLAN-Netz Free WiFi-LUZERN.COM.

**Ausstattung:** Hotel mit 161 Nichtraucherzimmern, Restaurant BACIO della Mamma, Bar, Internet-PC, WLAN, Boulevard-Terrasse, Lift. Gegen Gebühr: öffentliches Parkhaus am Bahnhof (Spezialtarife bei Nachfrage im Hotel), Flora Parkhaus (ca. 26 CHF/Nacht).

**Zimmer: DZ1/EZ1:**

Typ Standard für 1-2 Personen

und 1 Kind bis 12 Jahre mit Bad oder Dusche, WC, Föhn, Klimaanlage, TV, Telefon, Radio, Minibar, Kaffeemaschine und Safe.

**DZ2/EZ2:** Typ Deluxe für 1-2 Personen und 1 Kind bis 12 Jahre, Ausstattung wie DZ1/EZ1, jedoch Minibar inklusive und Kissenmenü (Auswahl Ihres Lieblingskissens).

**Verpflegung:** Frühstück.

**Haustier:** erlaubt, ca. 25 CHF/Nacht.

**Kurtaxe:** vor Ort zahlbar, ca. 4,90 CHF p. P./Nacht.

**An-/Abreise:** täglich.

**Ermäßigung im Zustellbett**

3. Person (RZ1/RZ2) bis 5 J. = 100 %, 6-12 J. = 50 %.

1 Nacht im Doppelzimmer inklusive Frühstück

pro Person ab **115 €**

[ameropa.info/schweiz/074715](http://ameropa.info/schweiz/074715)

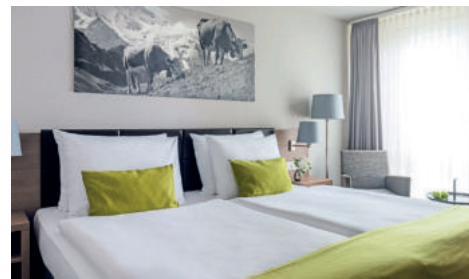
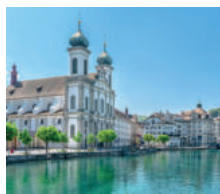

MOBIL VOR ORT

KULINARISCH

## Luzern Hotel Wilden Mann **AAAA**

### Ihre Vorteile

- Gästekarte inklusive
- Genuss pur im Restaurant Sauvage mit 14 Gault-Millau-Punkten

**Lage:** zentrale Lage, ca. 5 Gehminuten vom See und vom Bahnhof entfernt.

**Bahnstation:** Luzern, ca. 300 m.

**Mobil vor Ort:** Gästekarte Luzern inklusive: kostenlose Nutzung von Bus und Bahn in der Tarifzone 10 in der Stadt Luzern. Vielfältige Ermäßigungen für Bergbahnen, Museen und Ausflüge in der Erlebnisregion Luzern-Vierwaldstättersee. Kostenlose WLAN Nutzung Free WiFi-LUZERN.COM.

**Ausstattung:** Swiss Historic Hotel mit 500-jähriger Geschichte, 48 Zimmern, Restaurants „Burgerstube“ und „Sauvage“ (14 Gault-Millau-Punkte, komplett rauchfrei), im Sommer „Geranienterrasse“, 3 Säle für Bankette. Internetstation, WLAN, Lift. Gegen Gebühr: Öffentliches Parkhaus „Kesselturn“ (ca. 30 CHF/Nacht).

**Zimmer: DZ/EZ:** Typ Standard für 2 Erwachsene und 1 Kind

bis 16 Jahre mit Bad oder Dusche, WC, Föhn, Telefon, TV und Radio sowie WLAN, Safe und Minibar.

**Verpflegung:** Frühstück. Bei Buchung von Halbpension abends 4-Gang Menü (73 €/Person/Nacht). Zuschlag für Weihnachten & Silvester auf Anfrage.

**Haustier:** erlaubt, ca. 16 CHF/Nacht.

**Kurtaxe:** vor Ort zahlbar, ca. 4,90 CHF p. P./Nacht.

**An-/Abreise:** täglich. Vom 24.2.-2.3. Mindestaufenthalt 3 Nächte.

### SPAREN

**10% Frühbuchervorteil** bei Festbuchung bis 90 Tage vor Anreise.

**Preis/Nacht im Zustellbett**

3. Person (RZ) bis 7 J. = 40 €, ab 8 J. = 99 €

1 Nacht im Doppelzimmer inklusive Frühstück

pro Person ab **104 €**

[ameropa.info/schweiz/075850](http://ameropa.info/schweiz/075850)

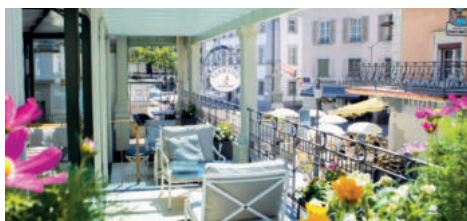
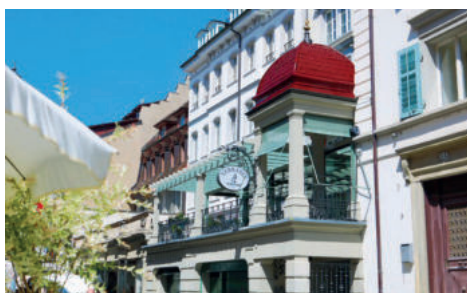



MOBIL VOR ORT

## Montreux Hôtel Masson **AAA**

### Ihre Vorteile

- prämiertes Hotel für historische Erhaltung und Gastfreundschaft
- Montreux Riviera Card inklusive

**Ort:** siehe oben

**Lage:** in Veytaux, einem kleinen Dorf ca. 3 km von Montreux entfernt. Das Schloss Chillon erreichen Sie in ca. 700 m. Die Weinberge sind ca. 18 km entfernt.

**Bahnstation:** Montreux, ca. 2,6 km.

**Mobil vor Ort:** Gästekarte Montreux Riviera Card inklusive: kostenlose Nutzung des regionalen Busnetzes. Ermäßigungen für Bergbahnen, Züge, Schifffahrten, Museen, Vergnügungsparks u. v. m. Nächste

Bushaltestelle ca. 200 m.

**Ausstattung:** Das elegante Gebäude im Stil der Belle Epoque verfügt über 31 Zimmer, Restaurant, Bar, WLAN, Terrasse, Garten. Gegen Gebühr: Hoteleigene Parkplätze, ca. 10 CHF/Tag und öffentliche Parkplätze am Hotel gegen Gebühr.

**Freizeit:** Gegen Gebühr: Sauna und Whirlpool, ca. 13 CHF/Tag.

**Zimmer: DZ/EZ:** Typ Romantik (ca. 20-22 qm) für 1-2 Erwachsene und 1-2 Kinder bis 14 Jahre mit Bad oder Dusche, WC, Föhn, Telefon, WLAN, Radio, Kabel-TV, Safe und Minibar. Dorf- oder Bergseite.

**Verpflegung:** Frühstück. Bei

Buchung von Halbpension abends 4-Gang Menü (50 € / Person/Nacht).

**Haustier:** erlaubt, ca. 7 CHF/Nacht.

**Kurtaxe:** vor Ort zahlbar, ca. 3 CHF p. P./Nacht.

**An-/Abreise:** täglich.

### SPAREN

**10 % Frühbuchervorteil** bei Festbuchung bis 30 Tage vor Anreise

**Sparangebot 4=3** für Aufenthalt vom 1.11.-31.12., 1.3.-1.5., 1.10.-31.10.

Angebote sind nicht miteinander kombinierbar.

### Ermäßigung im Zustellbett:

3. Person (RZ/VZ) bis 7 J. = 100 %, 8-14 J. = 50

1 Nacht im Doppelzimmer inklusive Frühstück

pro Person ab **80 €**

ameropa.info/schweiz/078550

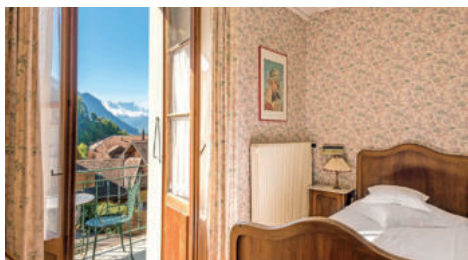

WELLNESS

## Brissago Sunstar Hotel Brissago **AAAA**

### Ihre Vorteile

- eigener Badesteg am See
- großzügiger Wellnessbereich

**Ort:** Brissago liegt am Nordufer des Lago Maggiore südwestlich von Ascona an der Grenze zu Italien.

**Lage:** Oberhalb des Ortes Brissago, zum Ortszentrum ca. 150 m, nach Ascona ca. 10 km.

**Ausstattung:** Hotel mit 32 Zimmern, Restaurant, Bar, Weinkeller, WLAN, Liegewiese, Außenpool (ca. 12x7 m), Gartenlounge, hoteleigener

Badesteg am See. Gegen Gebühr: Parkplatz und Garage ca. 10-15 CHF/Nacht (saisonabhängig, Reservierung erforderlich, zwei E-Ladestationen vorhanden).

**Freizeit:** Ohne Gebühr: Wellnessbereich mit Hallenbad (ca. 12x6 m), finnische Sauna, Dampfbad, Erlebnisdu-schen, Ruheraum, Außenpool (ca. 12x7 m). Gegen Gebühr: Massagen.

**Zimmer: J1B:** Junior Suite Lago Ost (ca. 32 qm) für 2-3 Personen mit Bad oder Dusche, WC, Föhn, Wohnbereich mit Sofabett (120x190 cm),

TV, Minibar, Radio, Telefon, Kaffeemaschine, Safe, Deckenventilator, Schreibtisch, Sitzecke, Balkon.

**J2B:** Junior Suite Lago Süd (ca. 32 qm) für 2-3 Personen mit Bad oder Dusche, WC, Föhn, Wohnbereich mit Sofabett (120x190 cm), TV, Minibar, Radio, Telefon, Kaffeemaschine, Safe, Deckenventilator, Schreibtisch, Sitzecke, Balkon.

**J3B:** Suite (ca. 45 qm) für 2 Personen mit getrenntem Wohn-Schlafbereich, Bad oder Dusche, WC, Föhn, Wohnbereich mit Sofabett (120x190 cm), TV, Minibar,

Radio, Telefon, Kaffeemaschine, Safe, Deckenventilator, Schreibtisch, Sitzecke, Balkon.

**Verpflegung:** Frühstücksbuffet.

**Kurtaxe:** vor Ort zahlbar, ca. CHF 4,50 p. P./Nacht.

**An-/Abreise:** täglich.

1 Nacht im Doppelzimmer inklusive Frühstück

pro Person ab **111 €**

ameropa.info/schweiz/XL1008

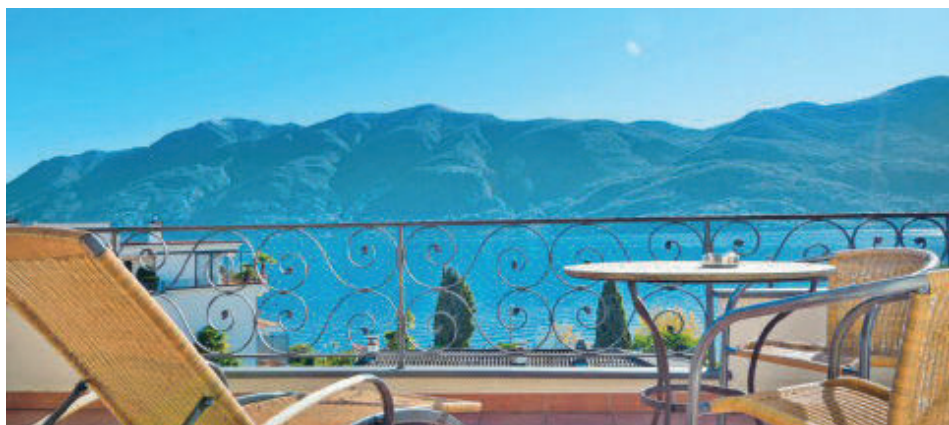
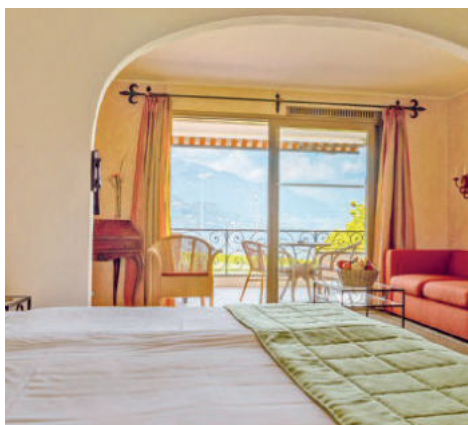



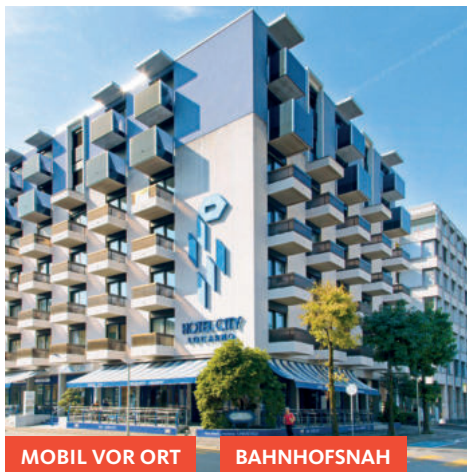

MOBIL VOR ORT

BAHNHOFSNAH

## Locarno Hotel City Locarno AAA+

### Ihre Vorteile

- Hotel im Zentrum von Locarno
- Ticino Ticket inklusive

**Ort:** Die Stadt mit ihrer ihrer schönen Altstadt und der eindrucksvollen Alpenkulisse liegt am Lago Maggiore und bietet viele Ausflugsmöglichkeiten mit Bahn und Schiff.

**Lage:** zentrale Lage, zum See und der Schiffsanlegestelle ca. 100 m, zur Piazza Grande ca. 300 m.

**Bahnstation:** Locarno, ca. 500 m.

**Mobil vor Ort:** Gästekarte Ticino Ticket inklusive: kostenlose Nutzung der öffentlichen Verkehrsmittel im gesamten Kanton Tessin. Ermäßigungen für Bergbahnen, ermäßigter Eintritt für Museen und Veranstaltungen. Bushaltestelle „Piazza Castello“ ca. 200 m (direkte Verbindung u. a. zum Hauptbahnhof und nach Ascona), zur Schiffsanlegestelle ca. 100 m.

**Ausstattung:** Hotel mit 40 Zimmern, Lobby, WLAN, Lift. Gegen Gebühr: Tiefgarage

(ca. 19 CHF/Nacht).

**Zimmer: DZ/EZ:** Typ Modern (ca. 20 qm) für 1-2 Erwachsene mit Dusche, WC, Föhn, Telefon, TV, Radio, Klimaanlage, Safe, Kaffee-Nespressomaschine und Balkon.

**Verpflegung:** Frühstück.

**Haustier:** auf Anfrage möglich, ca. 15 CHF/Nacht. Keine Katzen erlaubt.

**Kurtaxe:** vor Ort zahlbar, ca. 3,40 CHF p. P./Nacht.

**An-/Abreise:** täglich. Vom

28.3.-31.3. und 9.5.-11.5. Mindestaufenthalt 2 Nächte. 1 Nacht im Doppelzimmer inklusive Frühstück

pro Person ab **112 €**

[amerika.info/schweiz4/072690](http://amerika.info/schweiz4/072690)



MOBIL VOR ORT

BAHNHOFSNAH

## Locarno Hotel & Lounge Lago Maggiore AAAA

### Ihre Vorteile

- direkt gegenüber des Seefers
- Ticino Ticket inklusive
- E-Bike-Ladestation

**Ort:** siehe oben.

**Lage:** zentral gelegen, an der Seepromenade von Locarno-Muralto, mit Blick auf den Hafen, ca. 600 m zur Piazza Grande.

**Bahnstation:** Locarno, ca. 100 m

**Mobil vor Ort:** Gästekarte Ticino Ticket inklusive: kostenlose Nutzung der öffentlichen Verkehrsmittel im gesamten Kanton Tessin. Ermäßigungen für Bergbahnen, ermäßigter Eintritt für Museen und Veranstaltungen u. v. m.

**Ausstattung:** Hotel mit 46 Zimmern und Suiten, Lounge mit großer Terrasse, Bar, WLAN, Lift, Fahrradgarage (abschließbar). Gegen Gebühr: Hoteleigene Tiefgarage (ca. 24 CHF/Tag) mit Ladestation für Elektroautos.

**Freizeit:** Ohne Gebühr: Fitnesscenter mit neusten Technogym-Geräten. Gegen Gebühr: Personal-Training und Outdoor-Couch,

abschließbare Garage sowie Waschanlage für Fahrräder (ca. 2 CHF/Tag).

**Zimmer: DZ1/EZ1:** Typ Active (ca. 30 qm) für 1-2 Personen mit Dusche, WC, TV, Radio, WLAN, Nespresso-Kaffeemaschine, Minibar und Safe sowie Balkon. Die Zimmer befinden sich im 1. Stockwerk mit partieller Seesicht und verfügen über einen antiallergenen Bodenbelag, sind schallisoliert sowie klimatisiert. **DZ2:** Typ Exclusive (ca. 30 qm) für 2-3 Personen. Ausstattung wie DZ1, jedoch mit Seeblick.

**Verpflegung:** Frühstück.

**Haustier:** erlaubt, ca. 25 CHF/Nacht.

**Kurtaxe:** vor Ort zahlbar, ca. 4,50 CHF p. P./Nacht.

**An-/Abreise:** täglich vom 3.2.-31.10. Vom 29.3.-6.7. Mindestaufenthalt 2 Nächte. Vom 18.8.-31.10. bei Anreise Freitag und Samstag Mindestaufenthalt 2 Nächte.

### SPAREN

**5% Frühbuchervorteil** bei Festbuchung bis 30 Tage vor Anreise.

1 Nacht im Doppelzimmer inklusive Frühstück

pro Person ab **154 €**

[amerika.info/schweiz4/072680](http://amerika.info/schweiz4/072680)





WELLNESS

## Rigi Hotel Rigi Kaltbad Swiss Quality Hotel AAA+

### Ihre Vorteile

- Autofreies Bergdorf Rigi
- Einzigartiger Panoramablick über den Vierwaldstättersee
- Direkter Zugang zum Mineralbad & Spa

**Ort:** Mit der Zahnradbahn ab Vitznau und der Luftseilbahn ab Weggis ist das autofreie Rigi Kaltbad der richtige Ort, um sich zu entspannen.

**Lage:** Auf ca. 1.400 m im Bergdorf gelegen, Rigi Kulm ca. 3 km, Luzern ca. 25 km.

**Bahnstation:** Bahnhof Rigi Kaltbad ca. 100 m, Bahnhof Luzern ca. 24 km.

**Ausstattung:** Wellnesshotel mit 52 Zimmern, 3 Restaurants mit regionaler und internationaler Küche, Bar, WLAN,

Liift, Terrasse und Garten. Gegen Gebühr: Öffentliche Parkplätze an der Talstation Weggis oder Vitznau ca. 12 CHF/Tag, zahlbar vor Ort.

**Freizeit:** Ohne Gebühr: Mineralbad & Spa über 2 Etagen gestaltet von Mario Botta. Mineralbad mit Innen- und Außenbecken mit ca. 35° C warmen Mineralwasser aus der Rigi-Heilquelle „Drei Schwestern Brunnen“ sowie Sprudelszonen, Massagedüsen von Kopf bis Fuß, Flachwasserzone, Sprudelsitz mit Bergpanorama, Sprudelsitz mit Liegewiese und Bootsanleger. Wellnesswelt „Vitalis“ auf ca. 1.500 qm mit Hallenbad, Saunagarten, Laconium, Dampfbad, Whirlpool, Erlebnisdüsen, Ruheraum mit Wasserbetten und Seeblick, Vitaminbar, Fitnessraum. Leihfahrräder (nach Verfügbarkeit), Gästeprogramm. Gegen Gebühr: Beauty-/Wellnessanwendungen.

Kräuterdampfbad, Liege- und Ruhebereich, Lounge-Bereich mit Quellwasser. Gegen Gebühr: Massagen, Anwendungen, Minigolf.

**Zimmer: DZ/EZ:** Typ Standard (ca. 22 qm) für 1-2 Erwachsene und 1-2 Kinder bis 15 Jahre mit Dusche, WC, Föhn, Telefon, WLAN, Radio, Kabel-TV, Safe. Die Zimmer sind zur Tal-Seite gelegen.

**Verpflegung:** Frühstück, abends 4-Gang Menü.

**Haustier:** erlaubt, kostenlos. **Kurtaxe:** vor Ort zahlbar, ca. 3,20 CHF p. P./Nacht.

**An-/Abreise:** täglich, Mindestaufenthalt 2 Nächte bei Anreise samstags.

1 Nacht im Doppelzimmer inklusive Halbpension

pro Person ab **211 €**

ameropa.info/schweiz4/075840

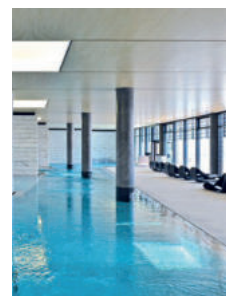

MOBIL VOR ORT

WELLNESS

## Weggis Hotel Alexander AAAA

### Ihre Vorteile

- Hotel mit Privatstrand am Vierwaldstättersee
- Wellnessbereich auf ca. 1.500 qm
- Gästekarte inklusive

**Ort:** Ferienort am Ufer des Vierwaldstättersees und am Fuße des Aussichtsbergs Rigi mit Strandbad, Wasserski, Segel-/Surfschule, Bootsvermietung.

**Lage:** ruhig, auf einem großen Gartengrundstück. Zentrum ca. 700 m.

**Bahnstation:** Weggis, ca. 1 km.

**Mobil vor Ort:** Gästekarte Weggis inklusive: kostenlose Nutzung der öffentlichen Verkehrsmittel in Weggis. Ermäßigungen auf die Rigi Bahnen in Weggis, E-Bike Verleih. Zahlreiche Ermäßigungen in Vitznau, Rigi und Greppen.

**Ausstattung:** 53 Zimmer,

Restaurant mit Terrasse und Seeblick, Bar, Aufenthaltsräume, Internetterminal, WLAN, Liift, Garten. Kostenloser Parkplatz.

**Freizeit:** Ohne Gebühr: beheizbares Freibad mit Kinderbecken Privatbadestrand mit Liegewiese und Bootsanleger. Wellnesswelt „Vitalis“ auf ca. 1.500 qm mit Hallenbad, Saunagarten, Laconium, Dampfbad, Whirlpool, Erlebnisdüsen, Ruheraum mit Wasserbetten und Seeblick, Vitaminbar, Fitnessraum. Leihfahrräder (nach Verfügbarkeit), Gästeprogramm. Gegen Gebühr: Beauty-/Wellnessanwendungen.

**Zimmer: DZ1/EZ1:** für 1-2 Personen mit Bad oder Dusche, WC, Föhn, Leihbademantel und -slipper, TV, Radio, Telefon, WLAN, Minibar, Safe, zur Bergseite.

**DZ2/EZ2:** für 1-3 Personen. Wie DZ1, jedoch zur Seeseite mit Balkon.

**Verpflegung:** Frühstück. Bei Buchung von Halbpension abends 5-Gang-Wahlmenü, 1 x / Woche Galadiner und Themenabend (60 €/Person/Nacht). Bei HP-Buchung obligatorisch: Zuschlag Galadiner am 20.4. und am 1.8. ca. 40 CHF/Person (vor Ort zahlbar).

**Haustier:** erlaubt, ca. 20 CHF/Nacht (ohne Futter).

**Kurtaxe:** vor Ort zahlbar, bis 31.3.: ca. 2,70 CHF sowie ab 1.4. bis Mitte Oktober: ca. 4,20 CHF p. P./Nacht.

**An-/Abreise:** täglich. Vom 7.4.-30.4. und 30.7.-1.8. Mindestaufenthalt 3 Nächte.

sonntags für Aufenthalt vom 8.1.-14.5., 27.8.-15.10. Angebote sind nicht miteinander kombinierbar.

### AMEROPA EXTRAS

Bei Buchung bis 60 Tage vor Anreise 1 Rosenblütenbad in der Softpackliege pro Vollzähler.

### Ermäßigung im Zustellbett

3. Person (RZ2) bis 6 J. = 100 %, 7-12 J. = 50 %, 13-15 J. = 30 %, ab 16 J. = 10 %, Single + Kind (DS1/DS2) bis 12 J. = 30 %.

1 Nacht im Doppelzimmer inkl. Frühstück

pro Person ab **120 €**

ameropa.info/schweiz4/074720



MOBIL VOR ORT

BAHNHOFSNAH

## Chur Hotel ABC AAAA

### Ihre Vorteile

- Gegenüber des Bahnhofs
- Gästekarte Chur inklusive

**Ort:** die Stadt beeindruckt durch malerische Gassen, moderne Einkaufszentren und schneebedeckte Berge.

**Lage:** zentrale Lage, nur wenige Schritte vom Bahnhof und dem Stadtzentrum entfernt.

**Bahnstation:** Chur, ca. 200 m.

**Mobil vor Ort:** Gästekarte Chur inklusive: kostenlose Nutzung der öffentlichen Verkehrsmittel im Tarifverbund TransReno, Zone 1 (ausgenommen: Bernina und Glacier Express, weitere

Einschränkungen beachten). 50 % Ermäßigung auf die Berg- und Talfahrt mit der Bergbahn Hausberg Brambrüesch (für Fußgänger, Ermäßigungen für Biker und Schneesportler). Kostenloser Eintritt in Hallenbad und Freibad. Kostenloser und ermäßigter Eintritt in diverse Museen und in die Viamala Schlucht. Ermäßigungen für Urban Golf Chur, Stadtführungen u. v. m.

**Ausstattung:** Hotel mit 58 Zimmern und Studios, Frühstücksraum, Hotelbar, Internetstation, WLAN, Seminarraum und Parkplätze. Gegen Gebühr: Garage (ca. 12 CHF/Nacht).

**Freizeit:** Ohne Gebühr: Spa-Lounge mit Dampfbad, Sauna, Erlebnisduche, Ruheraum sowie Fitnessraum.

**Zimmer: DZ/EZ:** für 1-3 Personen mit Bad oder Dusche, WC, Föhn, Telefon, WLAN, TV, Radio, Safe, Klimaanlage, Nespresso-Maschine und Minibar.

**Verpflegung:** Frühstück. Bei Buchung von Halbpension abends 3-Gang Menü im Restaurant „Otello“, ca. 2 Gehminuten vom Hotel entfernt (ca. 60 €/Person/Nacht).

**Haustier:** erlaubt, ca. 10 CHF/Nacht.

**Kurtaxe:** vor Ort zahlbar, ca. 2,60 CHF p. P./Nacht.

**An-/Abreise:** täglich.

**Preis/Nacht im Zustellbett** 3. Person (RZ) bis 3 J. = 0 €, 4-12 J. = 47 €, ab 13 J. = 80 €,

1 Nacht im Doppelzimmer inklusive Frühstück

pro Person ab **140 €**

ameropa.info/schweiz4/075780

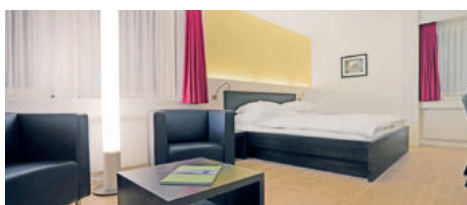



MOBIL VOR ORT

WELLNESS

## Arosa Sunstar Hotel Arosa **AAAA**

### Ihre Vorteile

- Arosa All Inclusive Card inklusive
- großzügiger Wellnessbereich

**Ort:** Der traditionsreiche Bündner Ferienort Arosa liegt am Ende des Tals des Schanfigg auf rund 1.800 m. Die imposante Gipfelwelt bietet ein weitläufiges Wandergebiet im Sommer. Durch die Lage in einem offenen Talkessel ist Arosa sehr sonnig und bleibt von starken Winden weitgehend verschont.

**Lage:** Ruhig gelegen am Waldrand, nach Arosa ca. 700 m, nach Chur ca. 30 km.

**Mobil vor Ort:** Arosa All-Inclusive Card (im Sommer): kostenfreie Nutzung der Bergbahnen in Arosa, kostenfreie Nutzung der Ortsbusse, kostenloser Eintritt in das Strandbad, zahlreiche Ermäßigungen auf Freizeitaktivitäten (Bärenpark, Golf-Schnupperkurs, Bogenpark u. v. m.)

**Ausstattung:** Hotel mit 107 Zimmern, Restaurant, Bar, Smokers Lounge, Lift, WLAN.

Gegen Gebühr: Parkplatz und Garage ca. 10-15 CHF/Nacht (saisonabhängig, Reservierung erforderlich, zwei E-Ladestationen vorhanden).

**Freizeit:** Ohne Gebühr: Wellness-Bereich auf ca. 700 qm mit Hallenbad (ca. 20 x 8 m), Sauna, Dampfbad, Bio-Sauna, Kneippbecken, Fitness Center.

**Zimmer: D1B/E1B:** Typ Standard (ca. 18 - 20 qm) für 1-2 Personen mit Badewanne oder Dusche/WC, Föhn, TV, Radio, Telefon, Minibar, Safe, Sitzecke und Schreibtisch.

**X1B:** Typ Familienzimmer (ca. 30 qm) für 3 Personen mit Bad/WC, Föhn, TV, Radio, Telefon, Minibar, Safe, Kaffeemaschine.

**D2B/E2B:** Typ Standard Balkon (ca. 22 - 29 qm) für 1-2 Personen mit Badewanne oder Dusche/WC, Föhn, TV, Radio, Telefon, Minibar, Safe, Sitzecke, Schreibtisch, Balkon.

**Verpflegung:** Frühstücksbuffet

**Haustier:** Mitnahme erlaubt, ca. 25 CHF/Nacht, Anmeldung erforderlich.

**Kurtaxe:** vor Ort zahlbar, ca. 6 CHF/P./Nacht.

**An-/Abreise:** täglich

1 Nacht im Doppelzimmer inklusive Frühstück

pro Person ab **112 €**

ameroipa.info/schweiz4/  
**XL1007**



MOBIL VOR ORT

WELLNESS

## Davos AMERON Davos Swiss Mountain Resort **AAAA**

### Ihre Vorteile

- 850 qm großer Wellness-Bereich
- Schlittenverleih
- Davos Klosters Premium Card inklusive

**Ort:** Die gesamte Ferienregion Davos Klosters steht für Tradition und bietet viele Möglichkeiten zum Wandern, Biken und Skifahren.

**Lage:** Zentral, nahe des Konferenzzentrums. Erlebnisbad eau-là-là ca. 400 m, zur Parnsbahn ca. 800 m, Wanderwege ca. 200 m, Loipe ca. 500 m. Skibushaltestelle vor dem Hotel.

**Bahnstation:** Davos-Dorf, ca. 1,2 km.

**Mobil vor Ort:** Gästekarte Davos Klosters Premium Card inklusive: kostenfreie Nutzung der Bahnstrecke Klosters-Davos sowie der Ortsbusse in Davos und Klosters, Winter- und Sommer Gästeprogramm (u. a. Schneeschuhwandern, Eis-Minigolf, geführte Wandertouren, Museumsführungen u. v. m.), ermäßigter Eintritt für das Erlebnisbad eau-là-là, Tennisanlage, Freibäder.

**Ausstattung:** Hotel mit 148 Zimmern, Restaurant „Bacio Della Mamma“ mit Sonnenterrasse, Bar und Lounge (mit Smokers-Lounge), WLAN, Lift. Gegen Gebühr: Parkplätze in der hoteleigenen oder öffentlichen Tiefgarage, ca. 25 CHF/Nacht (nach Verfügbarkeit, keine Reservierung möglich). Öffentliche Parkplätze vor dem Hotel gegen Gebühr (Nacht-Parkverbot).

**Freizeit:** Ohne Gebühr: 4 Elements-Spa auf 850 qm mit Indoor-Pool (ca. 20 x 5 m), verschiedene Saunen, Dampfbad, Erlebnisduschen sowie Ruhe- und Fitnessraum. Gegen Gebühr: 3 Beauty-Kabinen für diverse Anwendungen.

**Zimmer: DZ1/EZ1:** Typ Standard (ca. 29 qm) für 1-2 Erw. und 1 Kind bis 5 J. (im Babybett o. Bett der Eltern) mit Twin-Bed, Bad oder DU, WC, Föhn, Leihbademantel, TV, Telefon, Radio, Minibar (ungefüllt), Safe, Balkon.

**DZ2/EZ2:** Typ Comfort (ca. 29 qm) für 1-3 Personen mit Kissenmenü, Bad oder Dusche, WC, Föhn, Leihbademantel, TV, Telefon, Radio, Minibar (1. Füllung kostenlos), Safe, Balkon mit Bergblick.

**Verpflegung:** Frühstück.

**Haustier:** erlaubt, ca. 25 CHF/Nacht.

**Kurtaxe:** vor Ort zahlbar, ca. 5,90 CHF p. P./Nacht

**An-/Abreise:** täglich. Vom 24.11.-1.4. und 7.7.-31.10. Mindestaufenthalt 2 Nächte bei Anreise Freitag-Sonntag.

Anreise für Aufenthalt vom 24.11.-9.2., 25.2.-1.11.

**15 % Ermäßigung** für Aufenthalt ab 4 Nächten vom 24.11.-25.12., 7.1.-21.1., 25.2.-1.4.

**20 % Ermäßigung** für Aufenthalt ab 2 Nächten vom 25.2.-1.4. nur gültig für die Nächte: So-Do

**15 % Ermäßigung** für Aufenthalt ab 4 Nächten vom 14.6.-1.11. Nur gültig Angebote nicht miteinander kombinierbar.

**Preis/Nacht im Zustellbett** 3. Person (RZ1) bis 5 J. = 0 €, (RZ2) bis 5 J. = 100 % 6-11 J. = 27 €, ab 12 J. = 66 €

1 Nacht im Doppelzimmer inklusive Frühstück

pro Person ab **113 €**

ameroipa.info/schweiz4/  
**073020**

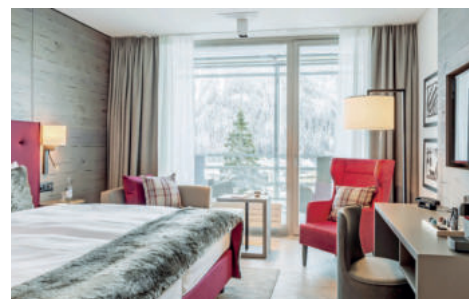
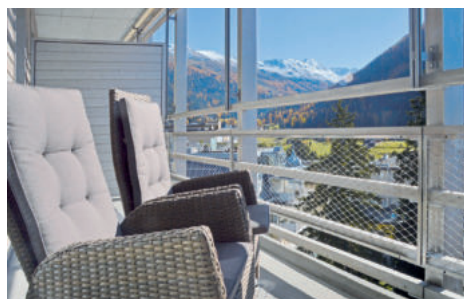

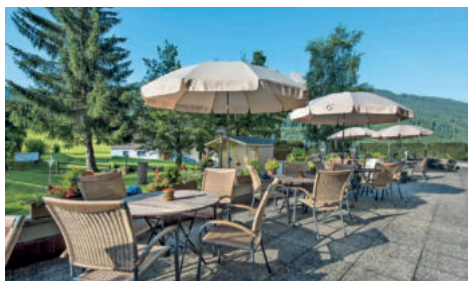

## Klosters Sunstar Hotel Klosters **AAAA**

### Ihre Vorteile

- Wellnessbereich und Hallenbad

**Ort:** Klosters, mit seiner dörflich-romantischen Atmosphäre, liegt eingebettet im ländlich gebliebenen Graubünden. **Lage:** In Klosters Dorf, ins Zentrum ca. 300 m.

**Ausstattung:** Hotel mit 59 Zimmern, Restaurant mit Sonnenterrasse, Bar, WLAN, Garten, Liegewiese. Gegen

Gebühr: Parkplatz und Garage ca. 10-15 CHF/Nacht (saisonabhängig, Reservierung erforderlich, zwei E-Ladestationen vorhanden).

**Freizeit:** Ohne Gebühr: Kleiner Wellnessbereich mit Hallenbad, Sauna, Dampfbad, Infrarotkabine, Ruheraum.

**Zimmer: D1B:** Comfort für 2 Personen mit Bad oder Dusche und WC, Föhn, TV, Radio, Telefon, Minibar, Safe,

Kaffeemaschine.

**D2B:** Superior für 2 Personen mit Bad oder Dusche und WC, Föhn, TV, Radio, Telefon, Minibar, Safe, Kaffeemaschine, Balkon.

**D3B:** Premium für 2 Personen, Ausstattung wie D2B, jedoch geräumiger.

**Verpflegung:** Frühstücksbuffet

**Haustier:** erlaubt, ca. 25 CHF/Nacht, Anmeldung erforderlich.

**Kurtaxe:** vor Ort zahlbar, ca. 5,90 CHF p. P./Nacht. **An-/Abreise:** täglich

1 Nacht im Doppelzimmer inklusive Frühstück

pro Person ab **111 €**

ameropa.info/schweiz4/  
**XL1001**

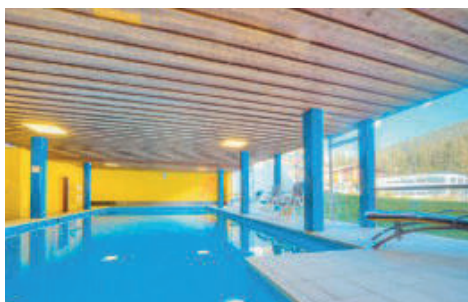

## Lenzerheide Sunstar Hotel Lenzerheide **AAAA**

### Ihre Vorteile

- kostenlose Getränke aus der Minibar

**Ort:** Ort mit malerischem Heidsee inmitten eines Hochtals auf 1.500 m Höhe. Insgesamt 6 Gondelbahnen und Sessellifte bis 2.864 m Höhe, 140 km Spazier- und Wanderwege.

**Lage:** zentral, inmitten einer fantastischen Bergwelt gelegen. Ortszentrum ca. 200 m entfernt.

**Ausstattung:** Hotel mit 93 Zimmern, Lobby, Restaurant, Bar, WLAN (kostenlos im gesamten Haus), Lift. Gegen Gebühr: Parkplatz CHF 10/Nacht, Garage ca. 15 CHF/Nacht (mit zwei E-Ladestationen).

**Freizeit:** Ohne Gebühr: neuer Wellnessbereich mit beheiztem Hallenbad (ca. 11x6 m), Finnischer Sauna, Dampfbad, Infrarotkabine, Erlebnisduchen, Kneippbecken, Ruheraum. Gegen Gebühr: Solarium, Massagen.

**Zimmer: D1B/R1B:** Standard Plus für 2-3 Personen mit Bad/WC, Föhn, TV, Radio, Telefon, Minibar, Safe, Kaffeemaschine, Wasserkocher, Sitzecke, Balkon.

**D2B/E1B/R2B:** Nova für 1-3 Personen mit DU/WC, Föhn, TV, Radio, Telefon, Minibar, Safe, Kaffeemaschine, Wasserkocher, Sitzecke, Balkon.

**D3B/R3B/E2B:** Premium für 1-3 Personen mit DU/WC, Föhn, Boxspringbett, TV, Radio, Telefon, Minibar, Safe,

Kaffeemaschine, Wasserkocher, Sitzecke, Balkon.

**Verpflegung:** Frühstücksbuffet.

**Haustier:** erlaubt, ca. CHF 25/Nacht, Anmeldung erforderlich.

**Kurtaxe:** vor Ort zahlbar (ca. 4,50 CHF/Person/Nacht).

**An-/Abreise:** täglich. 1 Nacht im Doppelzimmer inklusive Frühstück

pro Person ab **111 €**

ameropa.info/schweiz4/  
**XL1010**

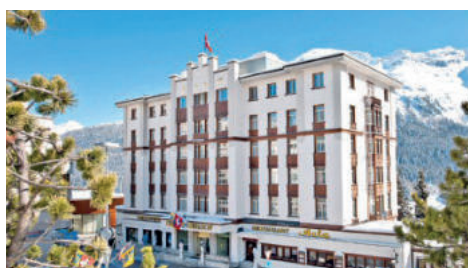
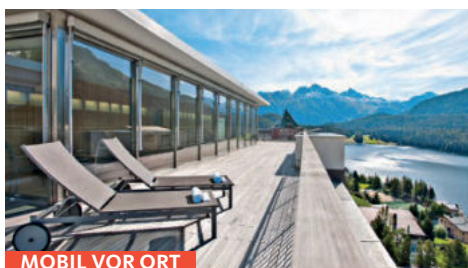

## St. Moritz Hotel Schweizerhof **AAAA**

### Ihre Vorteile

- Im Zentrum von St. Moritz gelegen
- kostenfreie Nutzung der Bergbahnen und der öffentlichen Verkehrsmittel in St. Moritz und Oberengadin (Mai bis Oktober, ab 2 Nächten)

**Ort:** St. Moritz ist einer der bekanntesten Ferienorte der Welt und eines der berühmtesten Wintersportgebiete. Im Sommer lädt es zum Baden in Bergseen, Wandern und Gletscher-Ausflügen ein. **Lage:** zentrale Lage in St. Moritz-Dorf, ca. 10 Gehminuten vom Bahnhof entfernt, ca. 3 Gehminuten zur Standseilbahn Chantarella.

**Bahnstation:** St. Moritz, ca. 1 km. Transfer inklusive, kostenlos von/bis zum Hotel und Bahnhof.

**Mobil vor Ort:** Bergbahnen inklusive: kostenfreie Nutzung der Bergbahnen und der öffentlichen Verkehrsmittel in St. Moritz und Oberengadin (Mai bis Oktober, ab 2 Nächten).

**Ausstattung:** Hotel mit 82 Zimmern, Restaurant Acla, Alphütte Clavadatsch mit frischen Gerichten, Stübli mit Live-Musik sowie Pianobar, WLAN, Parkplätze am Hotel. Gegen Gebühr: Garage (ca. 25 CHF/Tag).

**Freizeit:** Ohne Gebühr: Erholungslandschaft mit Sauna und Dampfbad. Ein nahe gelegenes Fitnesscenter steht

den Gästen unentgeltlich zur Verfügung.

**Zimmer: DZ/EZ:** für 1-3 Personen mit Bad oder Dusche, WC, Föhn, Telefon, kostenloses WLAN, TV, Radio, Safe und Minibar. Sicht auf St. Moritz-Dorf.

**Verpflegung:** Frühstück. Bei Buchung von Halbpension abends 4-Gang Menü (79€/Person/Nacht).

**Haustier:** nur Hunde erlaubt, ca. 20 CHF/Nacht.

**Kurtaxe:** vor Ort zahlbar, ca. 3,45 CHF p. P./Nacht.

**An-/Abreise:** täglich. Vom 2.1.-24.1. Mindestaufenthalt 2 Nächte, vom 25.1.-28.1. Mindestaufenthalt 3 Nächte, vom 2.2.-10.3.

Mindestaufenthalt 5 Nächte und vom 22.12.-1.1. Mindestaufenthalt 7 Nächte.

**Ermäßigung/Preis im Zustellbett**

3. Person (RZ) bis 5 J. = 100 %, 6-11 J. = 50 %, 12-16 J. = 30 %, ab 17 J. = 132 €,

1 Nacht im Doppelzimmer inklusive Frühstück

pro Person ab **157 €**

ameropa.info/schweiz4/  
**075980**



MOBIL VOR ORT

## St. Moritz Hotel Corvatsch AAA

### Ihre Vorteile

- Kostenfreie Nutzung der Bergbahnen und der öffentlichen Verkehrsmittel in St. Moritz und Oberengadin (im Sommer ab 2 Nächten)

**Ort:** siehe Seite 63.

**Lage:** zentrale und ruhige Lage in St. Moritz-Bad, ca. 1,5 km vom Bahnhof und ca. 500 m von der Luftseilbahn und dem See entfernt.

**Bahnstation:** St. Moritz, ca. 1,5 km

**Mobil vor Ort:** kostenfreie Nutzung der Bergbahnen und der öffentlichen Verkehrsmittel in St. Moritz und Oberengadin (Mai bis Oktober, ab 2 Nächten)

**Ausstattung:** Hotel mit 28 Zimmern im typisch

Engadiner Stil mit handgeschnitzten Möbeln, Restaurant mit Italienischer und Schweizer Küche sowie Grillspezialitäten, Bar, Lift, WLAN, Terrasse, Skiraum. Gegen Gebühr: Hoteleigene Parkplätze (ca. 10 CHF) sowie Garage (ca. 25 CHF) pro Nacht, zahlbar vor Ort.

**Freizeit:** Ohne Gebühr: OVAVERVA & SPA (öffentliches Hallen-/ Erlebnisbad in ca. 5 Minuten).

**Zimmer: DZ/EZ:** Typ Standard (ca. 21 qm) für 1-2 Personen mit Bad oder Dusche, WC, Telefon, WLAN, Radio und Sat-TV. Einzelzimmer kleiner.

**Verpflegung:** Frühstück.

**Haustier:** nicht erlaubt.

**Kurtaxe:** vor Ort zahlbar, ca. 3,50 CHF p. P./Nacht.

**An-/Abreise:** täglich. Vom

8.12.-1.4 Mindestaufenthalt bei Anreise Freitag & Samstag

inklusive Frühstück

### SPAREN

**Sparangebot 7=6** für Aufenthalt vom 8.12.-22.12., 8.1.-21.1., 2.4.-2.6., 16.9.-1.11.

pro Person ab **121 €**

amerika.info/schweiz4/  
**072850**

1 Nacht im Doppelzimmer



BAHNHOFSNAH

## Brig Hotel Victoria AAA

**Ort:** Das historische Städtchen Brig auf knapp 700 Meter Höhe liegt am Simplonpass. Der prächtige Stockalperpalast, Patrizierhäuser und die umgebenden Gipfel sind charakteristisch für den Ort.

**Lage:** zentrale Lage, ca. 3 Gehminuten vom Bahnhof

entfernt, Interlaken ca. 90 km, Bern ca. 110 km.

**Bahnstation:** Brig, ca. 100 m.

**Ausstattung:** Familiengeführtes Hotel mit 37 Zimmern, Restaurant, Terrasse mit Stadtblick sowie Bar, WLAN, Lift, Parkplätze.

**Zimmer: DZ/EZ:** für 1-3 Personen mit Bad oder Dusche/WC, Föhn, Telefon, WLAN, TV, Radio und Safe.

**Verpflegung:** Frühstück.

**Haustier:** erlaubt, kostenlos.

**Kurtaxe:** inklusive.  
**An-/Abreise:** täglich.

1 Nacht im Doppelzimmer inklusive Frühstück

pro Person ab **88 €**

amerika.info/schweiz4/  
**075690**

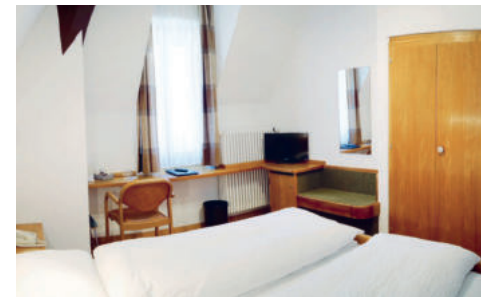
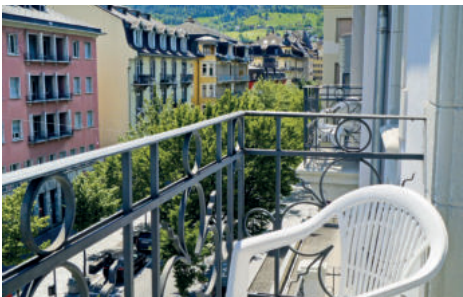

WELLNESS

## Zermatt SWISS ALPINE HOTEL ALLALIN AAAA+

### Ihre Vorteile

- zentrale Lage in Zermatt
- Alpine Spa mit Sauna, Dampfbad und großzügigem Ruheraum

**Ort:** siehe Seite 72.

**Lage:** zentrale Lage, ca. 8 Gehminuten vom Bahnhof entfernt.

**Bahnstation:** Zermatt, ca. 700 m.

**Ausstattung:** Hotel mit 30 Zimmern, Bar, Lounge, Frühstücksraum, WLAN, Sonnenterrasse, Garten.

**Freizeit:** Ohne Gebühr: ALPINE SPA WELLNESS & SILENCE mit Sanarium, Finnische

Sauna, Sole-Dampfbad, Aroma-Dampfbad sowie Erholungs- bzw. Ruheraum. Gegen Gebühr: Massage, Private Jacuzzi und Wohlfühlbad.

**Zimmer: DZ/EZ:** für 1-2 Erwachsene und 1 Kind bis 11 Jahre, mit Bad und WC, Föhn, Telefon, TV, Radio und Safe, WLAN, Minibar oder Getränkeauswahl, Balkon.

**Verpflegung:** Frühstücksbuffet.

**Haustier:** nicht erlaubt.

**Kurtaxe:** vor Ort zahlbar, ca. 4 CHF p. P./Nacht, ca. 2 CHF p. Kind/Nacht bis 16 Jahre.

**An-/Abreise:** täglich.

1 Nacht im Doppelzimmer inklusive Frühstück

**Preis/Nacht im Zustellbett:** 3. Person (RZ) bis 3 J. = 100 % 4-11 J. = 165 €.

pro Person ab **182 €**

amerika.info/schweiz4/  
**076050**

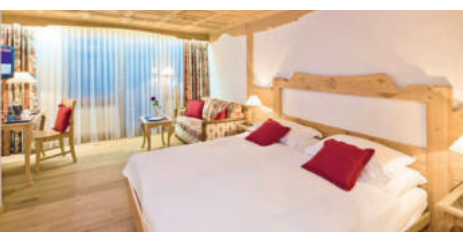





# Nachhaltige Reisearten

Im folgenden Abschnitt finden Sie eine Auswahl unserer nachhaltigen Reisearten. Unsere Erlebnisreisen bieten eine Mischung aus Abenteuer und Entspannung. Sie umfassen nicht nur besondere Reisearten wie Rad- und Bahnreisen, sondern auch Reisen, die verschiedene Verkehrsmittel kombinieren. Bei der Gestaltung Ihrer Reiseträume legen wir großen Wert darauf, den ökologischen Fußabdruck minimal zu halten und gleichzeitig weitere Aspekte der Nachhaltigkeit zu berücksichtigen.

# Bahnfahren in der Schweiz

Einfach schön!



Schienen wurden von jeher in landschaftlich schönen und schwer zugänglichen Regionen verlegt. So auch in der Schweiz. Einige der weltweit spektakulärsten Bahnstrecken verlaufen hier. Entdecken Sie einzigartige Landschaften auf außergewöhnliche Art und Weise bequem vom Zugfenster aus.

Unser Bahnreisen-Portfolio wurde sorgfältig strukturiert, basierend auf den verschiedenen Optionen, die wir unten aufgeführt haben. Für jede einzelne Reise können Sie in den Informationen unter „Ihre Vorteile“ die Details zu den Zügen finden, mit denen Sie unterwegs sein werden. Dies bietet Ihnen eine klare Übersicht über die verschiedenen Möglichkeiten und hilft Ihnen bei der Auswahl der für Sie am besten geeigneten Reiseoption. Wir haben diese Struktur entwickelt, um Ihnen die Navigation durch unser Bahnreisen-Portfolio so einfach und transparent wie möglich zu gestalten.

## Rundreise: Start und Ziel identisch

Bei diesen Reisen werden Sie für mehrere Tage quer durch die Schweiz reisen und verschiedene Orte und Regionen erkunden. Der Unterschied zu einer reinen Streckenreise besteht darin, dass Ihre Tour wieder am Ausgangspunkt endet. Dies bedeutet, dass Sie die Möglichkeit haben, entweder mit der Bahn anzureisen oder auch die Anreise mit dem eigenen PKW in Betracht ziehen können. Wir werden Sie bei diesen Reisen auch über die verfügbaren Parkmöglichkeiten vor Ort informieren, um Ihre Reiseplanung so bequem wie möglich zu gestalten.

## Streckenreisen

Mit unseren sogenannten Streckenreisen sind Sie quer durch die Schweiz unterwegs. Start- und Zielpunkt sind nicht identisch, was die Anreise mit der Bahn bereits zu einem klaren Vorteil macht. Jedes Reisehighlight ist

einzigartig, da keine Sehenswürdigkeit zweimal passiert wird. Dadurch können Sie sich immer auf neue Eindrücke und Erlebnisse freuen, während Sie das Land durchqueren.

## Standortreisen

Unsere Standortreisen bieten Ihnen den Vorteil, dass Sie während Ihrer Reise nicht ständig Ihren Koffer packen und in ein neues Hotel umziehen müssen. Stattdessen können Sie sich in einer Unterkunft niederlassen und von dort aus täglich interessante Highlights und Bahnstrecken erkunden. Dies ermöglicht es Ihnen, eine einzelne Region intensiver zu erleben und Ihren Aufenthalt entspannter zu gestalten. Auch hier ist die Anreise sowohl mit der Bahn als auch mit dem eigenen PKW möglich.





© swiss-image.ch/Andrea Badrutt



Hotel La Ginabelle, Zermatt

© Glacier Express AG/Stefan Schlumpf

ERSTKLASSIG

GLACIER EXPRESS

BERNINA EXPRESS

## Glacier Express „First Class“

### 5-tägige geführte Reise St. Moritz – Zermatt

Unsere sehr beliebte Reise richtet sich besonders an Schweiz-Interessierte, die die Vorzüge einer geführten Reise und hochwertige Hotels genießen möchten. Die Schweizer Reiseleitung steht Ihnen mit ihrem Wissen gern zur Verfügung und lässt diese Reise zu einem unvergesslichen Erlebnis werden.

#### Ihre Reise

**1. Tag: Anreise mit der Bahn ab Schweizer Grenze** (Bahnfahrt Deutschland zubuchbar) nach Chur (A), in die Hauptstadt des Kantons Graubünden. Dort trifft sich die Reiseleitung am späten Nachmittag mit der Reiseleitung. Anschließend gemeinsame Fahrt nach St. Moritz. Abholung und Transfer zum Hotel Steffani, direkt im Zentrum von St. Moritz-Dorf gelegen. Check-In und Abendessen im Hotel.

**2. Tag: Tagesausflug mit dem Bernina Express** (F/A). Ein erster Höhepunkt dieser Reise ist der Ausflug in der 1. Klasse des Bernina Express. Sie fahren – ohne Zahnrad – durch zauberhafte Alpenlandschaften über den Berninapass (2.253 m Höhe), vorbei an der Diavolezza, dem Piz Bernina, dem Lago Bianco in das Puschlav. Dabei passieren Sie die Eisenbahnkehre bei Brusio auf dem Weg

in das mediterran gelegene Städtchen Tirano (Italien). Nachmittags Rückfahrt über die gleiche Strecke.

**3. Tag: Fahrt mit dem Glacier Express** von St. Moritz nach Zermatt (F/M/A). Fahrt mit dem Glacier Express im Panoramawagen der 1. Klasse über den Oberalppass in das Bergdorf Zermatt. Während der Fahrt wird Ihnen ein 3-Gang-Menü serviert. Gepäcktransfer und gemeinsamer Spaziergang zum Hotel La Ginabelle. Check-In und Abendessen im Hotel.

**4. Tag: Zermatt und Umgebung** (F/A). Der ganze Tag steht Ihnen zur freien Verfügung. Nutzen Sie die Gelegenheit, mit Ihrer Reiseleitung eine Fahrt mit der berühmten Zahnradbahn zum Gornergrat mit Blick auf das Matterhorn, Monte Rosa, Castor und Pollux sowie alle die anderen Viertausender zu unternehmen

(fakultativ, Sie erhalten für diese Fahrt eine Ermäßigung mit Ihrem Swiss Travel Pass Flex).

**5. Tag: Rückreise** (F). Nach dem Frühstück mit der Bahn bis zur Schweizer Grenze. Anschließend individuelle Weiterreise.

Programmänderungen vorbehalten.

F=Frühstück, M=Mittagessen, A=Abendessen

#### Preise pro Person in € (Laut Programm)

ANF P/Leistung 050001 (Region: RCH)

Unterbr.	A	B	EZZ
DZ L	2.069	—	140

Reisetermine

A 21.6., 25.6., 5.7., 26.7., 16.8., 28.8., 13.9., 27.9.

#### Ihre Vorteile

- Fahrten in der 1. Klasse im Glacier und Bernina Express
- Kostenfreie Nutzung der Bergbahnen und der öffentlichen Verkehrsmittel in St. Moritz und Oberengadin mit der Gästekarte inklusive
- Deutschsprachige Reisegruppe
- Die Reise wird von unserem Schweizer Reiseleiter begleitet

#### So wohnen Sie

**Hotel Steffani, St. Moritz:** 4-Sterne Hotel mitten in St. Moritz-Dorf. Es befindet sich nur wenige Gehminuten von der Seepromenade entfernt. Das Hotel verfügt über 3 Restaurants, Bar, Lift, Hallenbad mit Ruhezone, Sauna und Dampfbad. Alle Zimmer sind ausgestattet mit Bad oder Dusche, WC, Föhn, TV, Telefon, Minibar.

**Hotel La Ginabelle:** Zermatt: 4-Sterne Superior Hotel in ruhiger Lage, ca. 5 Gehminuten vom Zentrum entfernt. Lassen Sie sich im Restaurant oder in der Hotelbar verwöhnen und entspannen Sie in der Vitalwelt mit Hallenbad und Sauna. Gegen Gebühr und nur saisonbedingt nutzbar: Whirlpool und verschiedene Wellnessanwendungen. Alle Zimmer haben Bad oder Dusche, WC, Föhn, TV, Telefon, Minibar.

**DZ/EZ: Doppel-/ Einzelzimmer:** Zimmer für 1-2 Personen mit Bad oder Dusche, WC

#### Leistungen

- Fahrkarte 1. Klasse für Ihre Fahrten laut Programm
- Fahrten und Platzreservierungen 1. Klasse im Bernina und Glacier Express
- 3-Gang Mittagessen während der Glacier Express-Fahrt
- Je 2 Nächte in den genannten Hotels in St. Moritz und Zermatt
- Verpflegung laut Programm
- kostenfreie Nutzung der Bergbahnen und der öffentlichen Verkehrsmittel in St. Moritz und im Verkehrsverbund Oberengadin
- Transfer bei An- und Abreise in St. Moritz
- Gepäcktransfer bei An- und Abreise in Zermatt
- Kurtaxe inklusive
- Ameropa-Reiseleitung ab Chur bis Zermatt
- Reisedokumentation

Mindestteilnehmerzahl: 25 Personen  
Maximalteilnehmerzahl: 34 Personen  
späteste Absage bis 28 Tage vor Reise

#### Zubuchbare Leistungen

- **Gornergrat:** Berg- und Talfahrt Zermatt – Gornergrat
- **Matterhorn glacier paradise:** Berg-/ Talfahrt Zermatt – Matterhorn, Besuch Gletscherpalast, Ortsbus Zermatt – Talstation



Bernina Express © Swiss Travel System



GLACIER EXPRESS St. Moritz © Engadin St. Moritz Tourismus AG/ Gian Giovanoli



GLACIER EXPRESS © Rhätische Bahn/ Gaudenz Danuser

## Glacier Express „Individuell“

### 3-tägige individuelle Kurzreise St. Moritz – Zermatt / Zermatt – St. Moritz

Eine 3-tägige Kurzreise, auf der Sie die Ferienkantone Engadin und Wallis, kombiniert mit einer Fahrt im weltberühmten Glacier Express, erleben.

#### Ihre Reise

**1. Tag: Anreise mit der Bahn ab Schweizer Grenze** (Bahnfahrt Deutschland zubuchbar) nach St. Moritz, dem mondänen Ort im Engadin.

**2. Tag: Fahrt mit dem Glacier Express** (F). Am Morgen beginnen Sie in St. Moritz die Fahrt mit dem weltberühmten Glacier Express durch eine stets wechselnde, immer von neuem faszinierende Landschaft nach Zermatt. Am Platz haben Sie die Möglichkeit, ein Menü/Tagesteller (fakultativ) einzunehmen, das wir, je nach Verfügbarkeit, gerne für Sie vorbestellen.

**3. Tag: Rückreise** (F). Bahnfahrt über Brig zur Schweizer Grenze und individuelle Weiterreise.

#### Ihre Vorteile

- Fahrt mit dem Glacier Express
- Kurzreise zum Schnuppern

#### So wohnen Sie

**DZA/EZA:** 3-Sterne Hotels: St. Moritz: Hotel Corvatsch, Hauser oder Soldanella; Zermatt: Hotel Alpenblick, Butterfly oder Holiday. Bahnfahrt 2. Klasse

**DZB/EZB:** wie DZA/EZA, jedoch Bahnfahrt 1. Klasse

**DZC/EZC:** 4-Sterne Hotels: St. Moritz: Hotel Crystal, Schweizerhof oder Steffani; Zermatt: Hotel Alex, BEAUSITE, La Ginabelle oder Swiss Alpine Hotel Allalin. Bahnfahrt 2. Klasse

**DZD/EZD:** wie DZC/EZC, jedoch Bahnfahrt 1. Klasse

#### Gut zu wissen

- Diese Reise ist auch in umgekehrter Richtung buchbar

#### Tipps für Verlängerungstage:

- **ab St. Moritz:** Unternehmen Sie einen Ganztagesausflug mit dem Bernina Express. Sie überqueren den Berninapass (2.253 m ü. d. M.) und fahren bis Poschiavo (Schweiz) oder Tirano im Veltlin (Italien)
- **ab Zermatt:** Fahrt mit der Zahnradbahn zum Gornergrat. Bei guter Sicht

haben Sie Ausblick auf das gewaltige Monte Rosa-Massiv und die umliegenden Viertausender

#### Leistungen

- Bahnfahrt 2. Klasse ab/bis Schweizer Grenze
- Swiss Travel Pass 3 Tage 2. Klasse (DZA/EZA, DZC/EZC) bzw. 1. Klasse (DZB/EZB, DZD/EZD) für Ihre Fahrten laut Programm
- Fahrt und Platzreservierung im Glacier Express
- je 1 Nacht inklusive Frühstück (=F) in St. Moritz und Zermatt in der gebuchten Hotelkategorie
- Transfer bei An- und Abreise
- Reisedokumentation

#### Zubuchbare Leistungen

- **Gaumenschmaus im Glacier Express:** Tagesteller oder 2-, 3- bzw. 4-Gang-Mittags-Menü
- **Excellence Class:** Zuschlag Excellence Class im Glacier Express
- **Diavolezza:** Berg- und Talfahrt mit der Luftseilbahn auf die Diavolezza

#### Preise pro Person in € (Frühstück)

St. Moritz – Zermatt ANF P/Leistung 050016  
Zermatt – St. Moritz ANF P/Leistung 050011

Unterbr.	A	B	EZZ	HPZ
<b>DZA F</b>	579	685	60	104
<b>DZB F</b>	721	825	60	104
<b>DZC F</b>	695	829	70	134
<b>DZD F</b>	835	969	70	134

Kurtaxe vor Ort zahlbar, ca. 3-4 CHF p. P./Nacht

#### A Anreise täglich

- 3-Sterne Hotels vom 10.5.-12.10.
- 4-Sterne Hotels vom 10.5.-12.10.

#### B Anreise täglich

- 3-Sterne Hotels vom 8.12.-9.5.
- 4-Sterne Hotels vom 8.12.-21.12., 7.1.-9.5.

## Kurz mal in die Schweiz

### 3-tägige individuelle Kurzreise Chur – Zermatt

Der Glacier Express ist einfach unvergleichlich, ein Querschnitt durch die vielfältige Schweiz, ein Stück echtes Reisevergnügen.

#### Ihre Reise

**1. Tag: Anreise mit der Bahn ab Schweizer Grenze** (Bahnfahrt Deutschland zubuchbar) und Weiterfahrt nach Chur. Entdecken Sie die älteste Stadt der Schweiz, je nach Ankunftszeit, bei einem ersten Spaziergang. Verwinkelte Gassen und historische Museen laden ein, die 5.000-jährige Siedlungsgeschichte der Stadt kennen zu lernen.

**2. Tag: Fahrt mit dem Glacier Express** (F). Am Morgen beginnt Ihre Fahrt mit dem weltberühmten Glacier Express durch eine stets wechselnde, immer von neuem faszinierende Landschaft nach Zermatt. Lassen Sie sich verzaubern vom Charme des berühmten, autofreien Bergdorfes. Die altersbraunen Holzhäuser, idyllische Landschaften und zahlreiche Bergbahnen machen die Umgebung so reizvoll.

**3. Tag: Rückreise** (F). Bahnfahrt über Visp bis zur Schweizer Grenze und individuelle Weiterreise.

#### Ihre Vorteile

- Fahrt mit dem Glacier Express
- Kurzreise zum Schnuppern

#### So wohnen Sie

**DZA/EZA:** 3-Sterne Hotels:

Chur: Hotel Chur; Zermatt: Hotel Alpenblick, Butterfly oder Holiday. Bahnfahrt 2. Klasse

**DZB/EZB:** wie DZA/EZA, jedoch Bahnfahrt 1. Klasse

**DZC/EZC:** 4-Sterne Hotels:

Chur: Hotel ABC oder Hotel Stern Chur; Zermatt: Hotel Alex, BEAUSITE, La Ginabelle oder Swiss Alpine Hotel Allalin. Bahnfahrt 2. Klasse

**DZD/EZD:** wie DZC/EZC, jedoch Bahnfahrt 1. Klasse

#### Leistungen

- Bahnfahrt 2. Klasse ab/bis Schweizer Grenze
- Swiss Travel Pass 3 Tage 2. Klasse (DZA/EZA, DZC/EZC) bzw. 1. Klasse (DZB/EZB, DZD/EZD) für Ihre Fahrten laut Programm
- Fahrt und Platzreservierung im Glacier Express
- je 1 Nacht inklusive Frühstück in Chur und Zermatt in der gebuchten Hotelkategorie
- Transfer bei An- und Abreise
- Reisedokumentation

#### Zubuchbare Leistungen

- **Gaumenschmaus im Glacier Express:** Tagesteller oder 2-, 3- bzw. 4-Gang-Mittags-Menü

#### Preise pro Person in € (Frühstück)

ANF P/Leistung 050078 (Region: RCH)

Unterbr.	A	B	EZZ	HPZ
<b>DZA F</b>	569	609	65	—
<b>DZB F</b>	709	755	65	—
<b>DZC F</b>	669	699	90	116
<b>DZD F</b>	809	839	90	116

Kurtaxe vor Ort zahlbar, ca. 2-3 CHF p. P./Nacht.

#### A Anreise täglich

- 3-Sterne Hotels vom 10.5.-12.10.
- 4-Sterne Hotels vom 10.5.-12.10.

#### B Anreise täglich

- 3-Sterne Hotels vom 8.12.-9.5.
- 4-Sterne Hotels vom 8.12.-21.12., 7.1.-9.5.



Glacier Express, Sandwasser Viadukt



## Schweizer Bahnzauber

### 5-tägige individuelle Reise Luzern – Montreux

Bergwälder, wilde Wasser, malerische Bergdörfer und eine voralpine Märchenwelt – nach der Fahrt auf der GoldenPass Line werden Sie von Palmen und südlichem Ambiente in Montreux begrüßt. Einfach nur zum Genießen.

#### Ihre Reise

**1. Tag: Individuelle Anreise nach Luzern** (An-/Abreise per Bahn zubuchbar). Luzern gehört zu den schönsten Städten der Welt und ist reich an Sehenswürdigkeiten.

**2. Tag: Fahrt auf den Pilatus** (F). Ob mit der steilsten Zahnradbahn der Welt ab Alpnachstad oder mit der Panorama-Gondelbahn und Luftseilbahn ab Kriens: Vorbei an saftig blühenden Alpenwiesen, schäumend klaren Bergbächen und faszinierenden Felsklippen bahnt sich z. B. die seit 1889 steilste Zahnradbahn der Welt ihren Weg von Alpnachstad nach Pilatus Kulm. Übernachtung in Luzern.

**3. Tag: Fahrt auf der GoldenPass Line** von Luzern nach Montreux (F). In Luzern am Vierwaldstättersee nimmt der Luzern-Interlaken Express seine Fahrt auf. Umstieg in Interlaken in den GoldenPass Express für eine Reise ohne Umstieg bis Montreux. Vorbei an Seen und schneebedeckten Bergen, an Weiden und durch die Weinberge am Genfersee: das heutige Ziel Montreux mit dem südlichen Ambiente ist erreicht.

**4. Tag: Fahrt auf den Rochers-de-Naye** (F). Die malerische Fahrt führt vom Ufer des Genfersees hoch hinauf in luftige Berglandschaften. Mit zunehmender Höhe gibt die eng am Hang entlang führende Bahnstrecke ihre spektakuläre Sicht auf den Genfersee und die umliegenden Berge frei. Oben angekommen, wartet eine Vielzahl von Freizeitaktivitäten und zahlreiche Wanderwege. Übernachtung in Montreux.

**5. Tag: Individuelle Rückreise** (F).

#### Ihre Vorteile

- Fahrt auf der GoldenPass Line u. a. mit dem neuen GoldenPass Express
- Ausflug auf den Pilatus und den Rochers-de-Naye
- Gästekarte Luzern und Montreux Riviera Card inklusive

#### So wohnen Sie

**DZA/EZA:** 3-Sterne Hotels: Luzern: Waldstätterhof, Montreux: Hôtel Masson. Bahnfahrt 2. Klasse

**DZB/EZB:** wie DZA/EZA, jedoch Bahnfahrt 1. Klasse

**DZC/EZC:** 4-Sterne Hotels: Luzern: AMERON Luzern Hotel Flora oder Wilden Mann, Montreux: Golf-Hotel René Capt. Bahnfahrt 2. Klasse

**DZD/EZD:** wie DZC/EZC, jedoch Bahnfahrt 1. Klasse

#### Leistungen

- Swiss Travel Pass 3 Tage 2. Klasse (DZA/EZA, DZC/EZC) bzw. 1. Klasse (DZB/EZB, DZD/EZD) für Ihre Fahrten laut Programm
- Fahrt und Platzreservierung auf der GoldenPass Line
- Fahrkarte Pilatus
- Fahrkarte Rochers-de-Naye
- je 2 Nächte inklusive Frühstück in Luzern und Montreux
- Gästekarte Luzern für die kostenlose Nutzung des öffentlichen Verkehrs sowie für zahlreiche Ermäßigungen vor Ort
- Montreux Riviera Card für die kostenlose Nutzung des öffentlichen Verkehrs sowie für zahlreiche Ermäßigungen vor Ort
- Reisedokumentation

#### Zubuchbare Ausflüge

- **Rigi** – Das Schwebende Restaurant: Berg- und Talfahrt Weggis – Rigi Kaltbad – Weggis mit Vorspeise, Hauptgang, Dessert und Rigi Kirsch
- **Stanserhorn:** Berg- und Talfahrt mit der Stand- und Cabrio Luftseilbahn ab/bis Stans

Preise pro Person in € (Frühstück)				
ANF P/Leistung 0500094 (Region: RCH)				
Unterbr.	A	B	EZZ	HPZ
DZA F	769	909	150	200
DZB F	909	1.049	150	200
DZC F	829	999	190	250
DZD F	969	1.139	190	250

Kurtaxe vor Ort zahlbar, ca. 4,40 - 8 CHF p. P./Nacht

**A** Anreise 3-Sterne-Hotels  
So-Do vom 28.2.-28.3.,  
täglich vom 10.11.-10.12., 29.3.-29.4.  
4-Sterne-Hotels täglich vom 3.4.-29.4.

**B** Anreise täglich vom 30.4.-19.10.

## Vom Jungfrauoch zum Lago Maggiore

### 5-tägige individuelle Reise Interlaken – Locarno

Lernen Sie zwei ganz unterschiedliche Regionen kennen. Das Jungfrauoch mit Blick auf die Drei- und Viertausender der Berner Alpen und die mediterran anmutende Umgebung im Tessin.

#### Ihre Reise

**1. Tag: Individuelle Anreise nach Interlaken.** (An-/Abreise per Bahn zubuchbar).

**2. Tag: Ausflug auf das Jungfrauoch** (F). Nach dem Frühstück sollten Sie früh aufbrechen, um diesen schönen Tag zu genießen. Von Interlaken fahren Sie zunächst auf die Kleine Scheidegg. Hier erwartet Sie die Jungfraubahn, die Sie zur höchst gelegenen Bahnstation Europas (auf ca. 3.454 m ü. d. M.) bringt. Erleben Sie die Sphinx-Terrasse mit Panoramarundblick. Ein Besuch des Eispalastes rundet Ihren Ausflug in bergiger Höhe ab. Nachmittags Fahrt zurück nach Interlaken.

**3. Tag: Interlaken – Locarno** (F). Die malerische Lötschbergstrecke bietet Ihnen Ausblicke auf eine faszinierende Bergkulisse. Nach einer eindrucksvollen Fahrt erreichen Sie Brig im Rhönental. Sie passieren den Simplontunnel und überqueren die schweizerisch/italienische Grenze. In Domodossola steigen Sie in die Centovalli-Bahn (Panoramazüge auf italienischer Strecke Domodossola – Camedo zuschlagspflichtig, ca. 1,50 CHF/Person und Strecke, wird direkt im Zug bezahlt) um. Vorbei an Wasserfällen, tiefen Schluchten, Kastanienwäldern und verträumten Dörfern erreichen Sie Locarno.

**4. Tag: Locarno** (F). Genießen Sie Ihren freien Tag. Besuchen Sie die malerische Innenstadt, schlendern Sie entlang der Promenade oder unternehmen Sie eine Schifffahrt auf dem Lago Maggiore zu den mediterranen borromäischen Inseln.

**5. Tag: Individuelle Rückreise** (F) oder Verlängerung.

#### Ihre Vorteile

- Ausflug auf das Jungfrauoch
- Ganzjährig buchbar
- Gästekarte in Interlaken und Ticino Ticket für die kostenlose Nutzung des öffentlichen Verkehrs inklusive

#### So wohnen Sie

**DZA/EZA:** 3-Sterne Hotels  
Interlaken: Artos Hotel, Locarno: Hotel City Locarno oder Hotel Dell'Angelo. Bahnfahrt 2. Klasse

**DZB/EZB:** wie DZA/EZA, jedoch Bahnfahrt 1. Klasse

**DZC/EZC:** 4-Sterne Hotels  
Interlaken: Hotel du Nord, Hotel Metropole, Locarno: Hotel & Lounge Lago Maggiore. Bahnfahrt 2. Klasse

**DZD/EZD:** wie DZC/EZC, jedoch Bahnfahrt 1. Klasse

#### Leistungen

- Swiss Travel Pass 3 Tage 2. Klasse (DZA/EZA, DZC/EZC) bzw. 1. Klasse (DZB/EZB, DZD/EZD) für Ihre Fahrten laut Programm
- je 2 Nächte inklusive Frühstück (=F) in Interlaken und Locarno
- Ausflug auf das Jungfrauoch
- Gästekarte Interlaken für die freie Fahrt mit den öffentlichen Verkehrsmitteln sowie zahlreiche Ermäßigungen vor Ort.
- Ticino Ticket für die kostenlose Nutzung der öffentlichen Verkehrsmittel im gesamten Kanton Tessin
- Reisedokumentation

Preise pro Person in € (Frühstück)				
ANF P/Leistung 050315 (Region: RCH)				
Unterbr.	A	B	EZZ	HPZ
DZA F	899	1.039	260	180
DZB F	1.039	1.179	260	180
DZC F	1.019	1.209	400	—
DZD F	1.159	1.349	400	—

Kurtaxe vor Ort zahlbar, ca. 4-7 CHF p. P./Nacht  
Reisetermine

**A** Anreise täglich vom 1.11.-11.4.  
**B** Anreise täglich vom 12.4.-28.10.





## Bernina und Glacier Express

6-tägige individuelle Reise  
Davos – Zermatt – Davos

Diese Reise kombiniert die beliebten Ferienorte Davos und Zermatt mit Fahrten im Bernina und Glacier Express. Sie lassen alles in Davos und gehen auf „große Fahrt“.

### Ihre Reise

**1. Tag: Individuelle Anreise nach Davos.** Der Kurort liegt auf einer Höhe von ca. 1.560 m ü. d. M., umgeben von einer reizvollen Landschaft.

**2. Tag: Tagesausflug mit dem Bernina Express (F).** Heute fahren Sie mit einem Regionalzug nach Filisur, wo Sie in den Bernina Express steigen, der Sie nach Tirano bringt. Die Fahrtstrecke ist die einzige Schweizer Bahnstrecke, die offen über die Alpen führt. Wilde Schluchten, schwindelerregende Brücken, faszinierende Tunnel und ewiges Eis säumen den Weg zu Palmen und Oleander. Am Abend Rückkehr über Filisur nach Davos.

**3. Tag: Fahrt mit dem Glacier Express (F).** Ab Davos geht es mit dem Regionalzug bis Filisur. Hier steigen Sie in den Glacier Express und fahren in das Bergdorf Zermatt, am Ende des Nikolaitales im Wallis gelegen.

**4. Tag: Zermatt (F).** Der Tag steht Ihnen zur freien Verfügung. Wir empfehlen Ihnen eine Fahrt mit der Zahnradbahn zum Gornergrat (ca. 3.089 m). Von hier ergibt sich ein einzigartiger Blick auf das Matterhorn und die vielen anderen Berge des Wallis (fakultativ).

**5. Tag: Fahrt mit dem Glacier Express (F).** Zurück nach Davos geht es über Filisur wieder mit dem „langsamsten Schnellzug der Welt“, dem Glacier Express.

**6. Tag: Individuelle Rückreise (F)** von Davos.

### Ihre Vorteile

- Fahrten mit Glacier- und Bernina Express
- Ganzjährig buchbar
- Davos Klosters Premium Card inklusive

### So wohnen Sie

**DZA/EZA:** 3-Sterne Hotels: Davos: ALPINE INN Davos, Hotel Ochsen 2 oder Strela, Zermatt: Hotel Alpenblick, Butterfly oder Holiday. Bahnfahrt 2. Klasse.

**DZB/EZB:** wie DZA/EZA, jedoch Bahnfahrt 1. Klasse

**DZC/EZC:** 4-Sterne Hotels: Davos: AMERON Davos Swiss Mountain Resort oder Hilton Garden Inn Davos, Zermatt: Hotel Alex, BEAUSITE, La Ginabelle

oder Swiss Alpine Hotel Allalin. Bahnfahrt 2. Klasse.

**DZD/EZD:** wie DZC/EZC, jedoch Bahnfahrt 1. Klasse

**Parkmöglichkeiten:** Die Hotels in Davos verfügen entweder über Parkplätze vor dem Haus oder zusätzlich bei Unterbringung in der 4-Sterne Kategorie über eine Garage (ca. 20 CHF/Nacht, zahlbar vor Ort)

### Leistungen

- Swiss Travel Pass Flex 3 Tage 2. Klasse (DZA/EZA, DZC/EZC) bzw. 1. Klasse (DZB/EZB, DZD/EZD) für Ihre Fahrten laut Programm
- Fahrten und Platzreservierungen im Bernina und Glacier Express
- 3 Nächte inklusive Frühstück in Davos in der gebuchten Hotelkategorie
- 2 Nächte inklusive Frühstück in Zermatt in der gebuchten Hotelkategorie
- Davos Klosters Premium Card für die kostenfreie Nutzung des öffentlichen Ortsverkehrs und Nutzung des Gäste-Programms
- Transfer bei An- und Abreise in Zermatt
- Reisedokumentation

### Zubuchbare Leistungen

- **Gornergrat:** Berg- und Talfahrt Zermatt – Gornergrat
- **Iglu Lunch Fondue Gornergrat:** Bahnfahrt Zermatt – Rotenboden – Zermatt; Willkommens-Glühwein oder heißes Getränk; Besichtigung Iglu-Dorf; Käse-Fondue im Freien.

Preise pro Person in € (Frühstück)						
ANF P/Leistung 050271 (Region: RCH)						
Unterbr.	A	EZZ	HPZ	B	EZZ	HPZ
<b>DZA F</b>	1.019	310	260	1.205	380	260
<b>DZB F</b>	1.179	310	260	1.365	380	260
<b>DZC F</b>	1.265	270	290	1.515	390	250
<b>DZD F</b>	1.429	270	290	1.675	390	250

Kurtaxe vor Ort zahlbar, ca. 3-6 CHF p. P./Nacht.  
**A** Anreise täglich vom 11.5.-9.10.  
**B** Anreise täglich vom 7.12.-21.12., 8.1.-9.5.



## Die Perlen der Schweiz

7-tägige individuelle Reise  
Davos – Zermatt – Locarno – Davos

Sie starten eine Rundreise mit Fahrten im Bernina und Glacier Express sowie der Centovalli-Bahn.

### Ihre Reise

**1. Tag: Individuelle Anreise nach Davos.**

**2. Tag: Fahrt im Glacier Express (F).** Nach einer kurzen Fahrt bis Filisur beginnt die Fahrt mit dem Glacier Express nach Zermatt.

**3. Tag: Zermatt (F).** Unternehmen Sie z. B. einen Ausflug mit der Gornergrat Bahn. Vom Gornergrat haben Sie bei guter Sicht einen atemberaubenden Ausblick auf das Matterhorn (fakultativ).

**4. Tag: Zermatt – Locarno (F).** Am Morgen beginnt Ihre Fahrt ins Tessin. Über Brig und durch den Simplontunnel erreichen Sie Domodossola (Italien). Hier starten Sie auf Schmalspur Ihre Reise durch das wildromantische Centovalli-Tal. Genießen Sie die Fahrt mit der Centovalli-Bahn (Panoramazüge auf italienischer Strecke Domodossola – Camedo zuschlagspflichtig, ca. 1,50 CHF/Person und Strecke) nach Locarno.

**5. Tag: Locarno (F).** Heute haben Sie Zeit, das milde Klima des Tessins zu genießen.

**6. Tag: Fahrt mit dem Bernina Express (F).** Fahrt von Locarno nach Lugano. Dann weiter mit dem Bernina Bus nach Tirano (Italien). Dort haben Sie etwas Zeit, sich umzusehen, bevor der Bernina Express Sie über den Berninapass zurück nach Filisur bringt. Anschließend kurze Fahrt mit einem Regionalzug nach Davos.

**7. Tag: Individuelle Rückreise (F).**

### Ihre Vorteile

- Fahrten mit Glacier- und Bernina Express
- Davos Klosters Premium Card & Ticino Ticket inklusive

### So wohnen Sie

**DZA/EZA:** 3-Sterne Hotels:

Davos: ALPINE INN Davos, Hotel Ochsen 2 oder Strela; Zermatt: Hotel Alpenblick, Butterfly oder Holiday; Locarno: Hotel City Locarno oder Hotel Dell'Angelo. Bahnfahrt 2. Klasse

**DZB/EZB: 3-Sterne Hotels, Bahnfahrt 1. Klasse:** wie DZA/EZA, jedoch Bahnfahrt 1. Klasse

**DZC/EZC:** 4-Sterne Hotels:

Davos: AMERON Davos Swiss Mountain

Resort oder Hilton Garden Inn Davos; Zermatt: Hotel Alex, BEAUSITE, La Ginabelle oder Swiss Alpine Hotel Allalin; Locarno: Hotel & Lounge Lago Maggiore. Bahnfahrt 2. Klasse

**DZD/EZD: 4-Sterne, Bahnfahrt 1. Klasse:** wie DZC/EZC, jedoch Bahnfahrt 1. Klasse

**Parkmöglichkeiten:** Die Hotels in Davos verfügen über Parkplätze oder zusätzlich in der 4-Sterne Kategorie über eine Garage (ca. 20 CHF/Nacht, zahlbar vor Ort)

### Leistungen

- Swiss Travel Pass Flex 3 Tage 2. Klasse (DZA/EZA, DZC/EZC) bzw. 1. Klasse (DZB/EZB, DZD/EZD) für Ihre Fahrten laut Programm
- Fahrten und Platzreservierungen im Bernina Bus, Bernina und Glacier Express
- je 2 Nächte inklusive Frühstück in Davos, Zermatt und Locarno in der gebuchten Hotelkategorie
- Davos Klosters Premium Card für die kostenfreie Nutzung des öffentlichen Ortsverkehrs und des Gäste-Programms
- Ticino Ticket für die kostenlose Nutzung der öffentlichen Verkehrsmittel im Tessin
- Transfer bei An- und Abreise in Zermatt
- Reisedokumentation

### Zubuchbare Leistungen

- **Gaumenschmaus im Glacier Express:** Tagesteller, 2- bzw. 3- bzw. 4-Gang-Mittagsmenü
- **Excellence Class:** Zuschlag Excellence Class im Glacier Express
- **Gornergrat:** Berg- und Talfahrt Zermatt – Gornergrat

Preise pro Person in € (Frühstück)				
ANF P/Leistung 050191 (Region: RCH)				
Unterbr.	A	B	EZZ	HPZ
<b>DZA F</b>	1.139	1.255	410	280
<b>DZB F</b>	1.299	1.415	410	280
<b>DZC F</b>	1.455	1.579	530	—
<b>DZD F</b>	1.615	1.745	530	—

Kurtaxe vor Ort zahlbar, ca. 3-7 CHF p. P./Nacht.  
**A** Anreise täglich vom 11.5.-12.10.  
**B** Anreise Samstag bis Dienstag vom 9.12.-20.12., 8.1.-24.3., täglich vom 25.3.-10.5.



### Ihre Vorteile

- Fahrten im Glacier und Bernina Express
- Gästekarte Luzern inklusive

### So wohnen Sie

#### DZA/EZA: 3-Sterne Hotels:

Zürich: Hotel IBIS Styles Zürich City Center oder Sorell Hotel Rütli; Luzern: Hotel Waldstätterhof; Chur: Hotel Chur; Zermatt: Hotel Alpenblick, Butterfly oder Holiday. Bahnfahrt 2. Klasse

**DZB/EZB:** wie DZA/EZA, jedoch Bahnfahrt 1. Klasse

#### DZC/EZC: 4-Sterne Hotels:

Zürich: Sorell Hotel Seidenhof; Luzern: AMERON Luzern Hotel Flora oder Hotel Wilden Mann; Chur: Hotel ABC oder Hotel Stern Chur; Zermatt: Hotel Alex, BEAUSITE, La Ginabelle oder Swiss Alpine Hotel Allalin. Bahnfahrt 2. Klasse

**DZD/EZD: 4-Sterne Hotels, Bahnfahrt 1. Klasse:** wie DZC/EZC, jedoch Bahnfahrt 1. Klasse

**Parkmöglichkeiten:** In Zürich steht Ihnen die hoteleigene Tiefgarage des Hotels IBIS Styles Zürich oder öffentliche Parkhäuser zur Verfügung (ca. 30 - 45 CHF/Nacht). Parkgebühren zahlbar vor Ort. Die Sorell Hotels Rütli und Seidenhof verfügen über keine eigenen Stellplätze

### Leistungen

- Swiss Travel Pass 6 Tage 2. Klasse (DZA/EZA, DZC/EZC) bzw. 1. Klasse (DZB/EZB, DZD/EZD) für Ihre Fahrten laut Programm
- Fahrten und Platzreservierungen im Bernina und Glacier Express
- 1 Nacht inklusive Frühstück (F) in Luzern in der gebuchten Hotelkategorie
- Je 2 Nächte inklusive Frühstück (F) in Zürich, Chur und Zermatt in der gebuchten Hotelkategorie
- Gästekarte Luzern für die kostenlose Nutzung des öffentlichen Verkehrs sowie für zahlreiche Ermäßigungen vor Ort
- Transfer bei An- und Abreise in Chur (außer im 4-Sterne Hotel ABC) und Zermatt
- Reisedokumentation

### Zubuchbare Ausflüge

- **Gaumenschmaus im Glacier Express:** Tagesteller, 2-, 3- oder 4-Gang-Mittags-Menü
- **Excellence Class:** Zuschlag Excellence Class im Glacier Express
- **Matterhorn glacier paradise:** Berg-/Talfahrt Zermatt – Matterhorn, Besuch Gletscherpalast, Ortsbus Zermatt – Talstation
- **Gornergrat:** Berg- und Talfahrt Zermatt – Gornergrat
- **Pilatus:** Berg- und Talfahrt ab/bis Kriens oder Alpnachstad nach Pilatus Kulm

## Auf Schienen durch die Schweiz

### 8-tägige individuelle Reise Zürich – Luzern – Chur – Zermatt – Zürich

Diese individuelle Schweiz-Reise mit Fahrten im Bernina und Glacier Express führt Sie durch grandiose Landschaften. Lernen Sie die pulsierende Weltstadt Zürich, das malerische Luzern – die „Schweiz in der Schweiz“ – und die unverwechselbare Bergwelt der Kantone Graubünden und Wallis kennen.

#### Ihre Reise

**1. Tag: Individuelle Anreise nach Zürich.** Pulsierende Weltstadt, Ruhe und Gemächlichkeit in den Altstadtgässchen und Parkanlagen – Zürich wird Sie in ihrer Vielfältigkeit überraschen. Spazieren Sie z. B. durch die engen Gassen der Altstadt, verweilen Sie auf dem Lindenhof oder machen Sie einen Einkaufsbummel auf der berühmten Bahnhofstraße. In Zürich gibt es viel zu entdecken.

**2. Tag: Zürich – Luzern (F).** Nach dem Frühstück begeben Sie sich auf eine kurzweilige Bahnfahrt. Am Zürichsee entlang geht es in die Stadt Luzern am Vierwaldstättersee. Nachmittags haben Sie Zeit, um mit einem der Rad-dampfer über den See, eine Rundfahrt um den Pilatus, dem Hausberg Luzerns, oder einen Bummel durch die idyllische Altstadt zu unternehmen (fakultativ).

**3. Tag: Luzern – Chur (F).** Mit dem Voralpen Express verlassen Sie Luzern und genießen eine Fahrt vorbei an Seen und Bergen in Richtung Chur. Die Hauptstadt Graubündens verströmt eine Kombination aus südlichem Charme und

Alpenfrische. Als Knotenpunkt berühmter Bahnlinien ist Chur stets ein Zwischenstopp wert. Mit 5.000 Jahren Siedlungsgeschichte bezeichnet sich die Hauptstadt des Kanton Graubünden als älteste Stadt der Schweiz. In der einstigen Bischofsstadt gibt es viel zu entdecken, was man angesichts der gebirgigen Umgebung nicht erwarten würde.

**4. Tag: Tagesausflug mit dem Bernina Express** von Chur nach Tirano (F). Erleben Sie eine der schönsten Eisenbahnstrecken der Alpen. Zahlreiche Kurven, herrliche Ausblicke auf Gletscher, schneebedeckte Berge und am Ende grüne Weinberge. Eine eindrucksvolle Fahrt mit dem Bernina Express über die höchste Bahntransversale der Alpen erwartet Sie. Nachmittags Rückfahrt auf der gleichen Strecke.

**5. Tag: Fahrt mit dem Glacier Express (F).** Er ist der Klassiker, der „langsamste Schnelzug der Welt“. Eine Panoramafahrt durch die Hochalpen im Herzen der Schweiz. Der Glacier Express führt Sie durch ein Stück reine Natur mit würzigen und urigen Bergwäldern, stillen

Alpenweiden, rauschenden Bergbächen und durch traditionsreiche Bergtäler mit jahrhundertalter Tradition. Ihre große Alpenfahrt führt Sie von Chur durch die Rheinschlucht, über den ca. 2.044 m hohen Oberalppass und durch das liebevolle Goms nach Zermatt.

**6. Tag: Zermatt (F).** Der autofreie Ferienort ist eingebettet in das Tal der hohen Berge: Monte Rosa, Dent Blanche und Matterhorn sind die wohl bekanntesten Gipfel. Unternehmen Sie eine Fahrt mit der Zahnradbahn auf den Gornergrat (fakultativ). Denn noch imposanter präsentiert sich die Felspyramide Matterhorn, wenn man ihr auf ca. 3.089 m gegenüber steht und bei guten Sichtverhältnissen fantastische Ausblicke genießt.

**7. Tag: Zermatt – Zürich (F).** Von Zermatt führt Sie Ihre Reise nach Brig und weiter mit dem BLS RegioExpress über das imposante Kanderviadukt und die Kehrschleifen um die Felsenburg zurück nach Zürich. Ankunft am Nachmittag.

**8. Tag: Individuelle Rückreise (F).** Ihre schöne Reise durch die Schweiz endet heute.



© Gornergrat Bahn/ Thomas Andenmatten

Luzern  
© Luzern Tourismus/Beat Brechbuehl

#### Preise pro Person in € (Frühstück)

ANF P/Leistung 050271 (Region: RCH)				
Unterbr.	A	B	EZZ	HPZ
<b>DZA F</b>	1.475	1.525	320	—
<b>DZB F</b>	1.695	1.735	320	—
<b>DZC F</b>	1.799	1.799	490	—
<b>DZD F</b>	2.009	2.019	490	—

vor Ort zahlbar, ca. 2-5 CHF p.P./ Nacht.

#### A Anreise täglich

- 3-Sterne Hotels vom 27.4.-9.10.
- 4-Sterne Hotels vom 27.4.-9.10.

#### B Anreise täglich

- 3-Sterne Hotels vom 5.12.-26.4.
- 4-Sterne Hotels vom 5.12.-15.12., 3.1.-26.4.

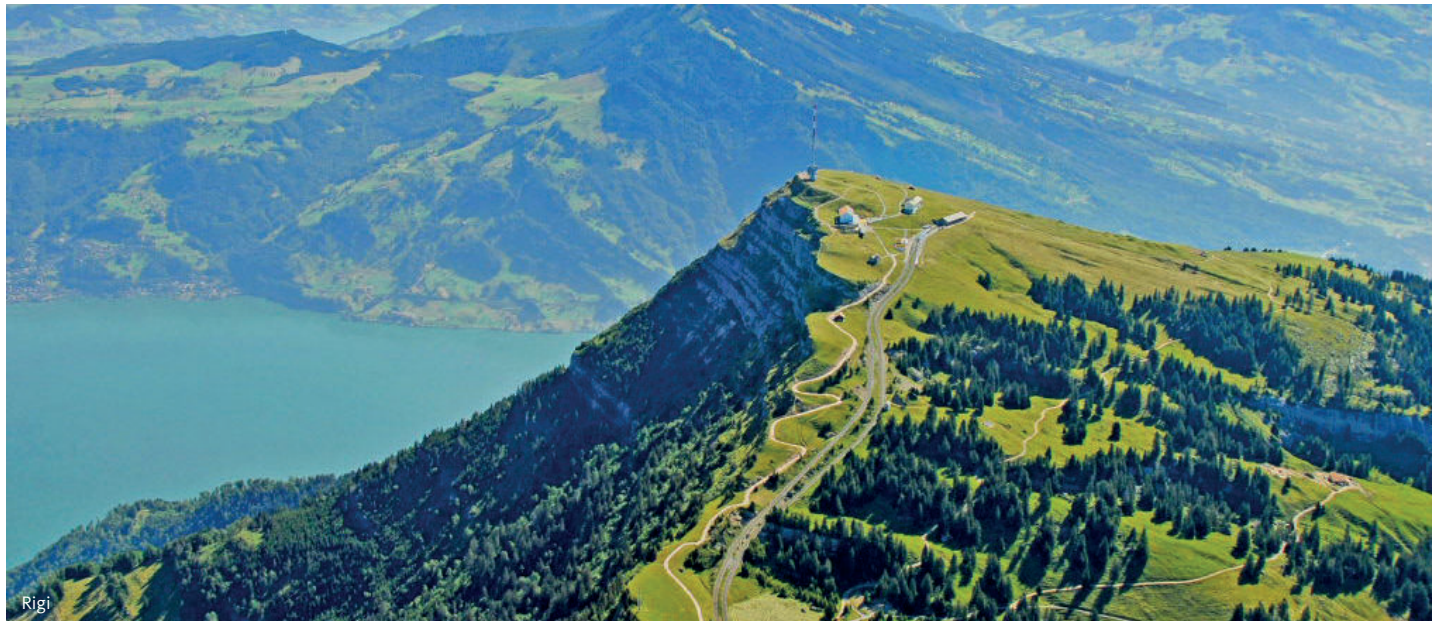

Rigi

## Big Five am Vierwaldstättersee

### 6-tägige individuelle Standort-Reise

Willkommen in der Zentralschweiz am Vierwaldstättersee! Lassen Sie sich von den Big Five Rigi, Stanserhorn, Pilatus, Stoos und Titlis sowie von einer Schifffahrt auf dem See begeistern!

#### Ihre Reise

**1. Tag: Individuelle Anreise nach Luzern.** (An- und Abreise per Bahn zubuchbar.) Eingebettet in ein eindrückliches Bergpanorama liegt Luzern, das Tor zur Zentralschweiz, am Vierwaldstättersee.

**2. Tag: Rigi, die erste Bergbahn Europas (F).** Nach dem Frühstück fahren Sie von Luzern nach Art-Goldau mit der Regiobahn. Hier steigen Sie in die Rigi-Bahn zum Rigi Kulm. Panorama-Wanderwege und traumhafte Ausichten machen „Die Königin der Berge“ zum unvergesslichen Naturerlebnis. Anschliessend fahren Sie mit der Zahnradbahn nach Rigi Kaltbad, wo Sie in die Gondelbahn umsteigen, die Sie zurück zum See nach Weggis fährt. Von dort fahren Sie mit der Bahn oder mit dem Schiff zurück nach Luzern.

**3. Tag: Pilatus, die steilste Zahnradbahn der Welt (F).** Zunächst unternehmen Sie eine Schifffahrt nach Alpnachstadt. Hier starten Sie zu einer Fahrt mit der steilsten Zahnradbahn der Welt bis nach Pilatus Kulm. Dort erwarten Sie 2 Seilbahnen, 7 Restaurants, die längste Sommerrodelbahn der Schweiz (1.350 m) und der größte Seilpark der Zentralschweiz. Nach Ihrem Aufenthalt fahren Sie zuerst mit der Luftseilbahn nach Fräküntegg, bevor

Sie in die Gondelbahn nach Kriens umsteigen (nur vom 3.6. - 22.10., sonst mit der Zahnradbahn). Anschliessend geht es mit der Bahn zurück nach Luzern.

**4. Tag: Titlis, die erste Drehseilbahn der Welt (F).** Fahrt von Luzern nach Engelberg. Zuerst geht es mit der Gondelbahn TITLIS Xpress zur Mittelstation, dann weiter mit der TITLIS Rotair, der ersten drehbaren Luftseilbahn der Welt, bis ganz nach oben. Auf dem Dreitausender erwartet Sie ein atemberaubendes Bergpanorama, verschiedene Restaurants mit Sonnenterrasse, eine Gletschergrotte (Eintritt gratis), die höchstgelegene Hängeseilbrücke Europas „Titlis Cliff Walk“ und natürlich Schnee und ewiges Eis. Zum Gletscherpark gelangen Sie mit der Gletschersesselbahn „Ice Flyer“, welche Sie über den Titlis-Gletscher fährt. Nach einem erlebnisreichen Tag fahren Sie zurück nach Luzern.

**5. Tag: Stanserhorn & Stoos (F).** Heute morgen geht es zunächst nach Stans und von dort auf den Stanserhorn, den Aussichtsberg bei Luzern! Die Oldtimer-Bahn von 1893 und seit 2012 die weltweit erste Cabrio-Luftseilbahn bringen Sie auf 1.900 m ü. d. M. zum Drehrestaurant Rondorama®, wo Sie die Aussicht

auf über 100 km Alpenkette genießen können. Nach der Rückfahrt nach Stans fahren Sie mit der Bahn nach Schwyz zum zweiten Bergbahnerlebnis des Tages: Stoosbahn – die steilste Standseilbahn der Welt. Den Gipfel des Hausbergs erreichen Sie bequem mit der gedeckten Sesselbahn. Oben erwartet Sie ein atemberaubender Rundblick auf die Orte Brunnen und Rütli im Tal. Rückfahrt nach Schwyz und anschliessend mit der Bahn nach Luzern.

**6. Tag: Individuelle Rückreise (F)** oder Verlängerung.

#### Preise pro Person in € (3-Sterne Hotel - Frühstück)

ANF H/Leistung 050128 (Region: RCH)				
Unterbr.	A	B	EZZ	HPZ
<b>DZ F</b>	1.079	—	230	240

#### Preise pro Person in € (4-Sterne Hotel - Frühstück)

ANF H/Leistung 050129 (Region: RCH)				
Unterbr.	A	B	EZZ	HPZ
<b>DZ L</b>	1.169	—	270	370

Kurtaxe vor Ort zahlbar ca. 4,50 CHF p. P./Nacht.

**A** Anreise täglich vom 2.5. - 18.10

#### Ihre Vorteile

- Fünf Berge in einer Reise
- Kein Hotelwechsel
- Flexibles Programm mit dem Tell Pass: die Reihenfolge der Ausflüge können Sie ganz nach Ihrem Geschmack variieren

#### So wohnen Sie

**050128:** 3-Sterne-Hotel  
**DZ/EZ:** Luzern, Hotel Waldstätterhof  
**050129:** 4-Sterne-Hotel  
**DZ/EZ:** Luzern, Hotel Wilden Mann

#### Leistungen

- Tell Pass 2. Klasse für 5 Tage
- 5 Nächte inklusive Frühstück
- Schiff-/Bergbahnfahrten laut Programm
- Gästekarte Luzern inklusive für die kostenfreie Nutzung der öffentlichen Verkehrsmittel
- Reisedokumentation



Stoosbahn



Stanserhorn Bahn



## Benvenuti im Tessin

### 4-tägige individuelle Standort-Reise

Fahren Sie mit dem Cabriolet durch die Täler Tessins. Gestalten Sie Ihre individuellen Tage mit Halten an den zahlreichen Sehenswürdigkeiten entlang der Strecke.

#### Ihre Reise

##### 1. Tag: Individuelle Anreise nach Ascona oder Locarno.

**2. Tag: Verzascatal, Bellinzona und seine Schlösser (F).** Das wildromantische Verzascatal ist atemberaubend und unbedingt eine Reise wert. Wenn Sie einen einfachen Spaziergang mögen, empfehlen wir Ihnen, das Auto an der Brücke in Gerra zu parken und entlang der Verzasca bis nach Sonogno zu laufen. Mit der Ticino Card nehmen Sie kostenlos das Postauto von Sonogno zurück nach Gerra (stündliche Verbindungen). Auf dem Weg zurück Richtung Lago Maggiore sollten Sie unbedingt für ein Bad in Lavertezzo bei der berühmten Brücke Ponte dei Salti halten. Zurück in der Magadino-Ebene lohnt ein Besuch in der Fattoria L'Amorosa in Gudo – mitten in den Weinbergen des bekanntesten Tessiner Winzers – Delea. Weiter geht es nach Bellinzona, wo Sie beim Besuch der UNESCO-Weltkulturerbe, den drei Burgen Castelgrande, Castello di Montebello und Castello di Sasso Corbaro ganz schnell dem Zauber des Mittelalters verfallen.

**3. Tag: Valle Maggia (F).** Das Maggiateal ist eins der längsten Alpentäler im Tessin. In Bignasco teilt sich das Maggiateal in das Val Bavona und das Val Lavizzara. Im Ort gibt es noch einige Bauten aus früheren Jahrhunderten, wie die alte Steinbrücke, die Dorfkirche (15. Jh.), die Kapellen San Rocco und Santa Maria del Ponte sowie zwei alte Getreidespeicher auf Stelzen. Sie fahren weiter in das Val Lavizzara bis nach Mogno, wo die berühmte Kirche des Architekten Mario Botta steht. Wenn Sie mögen, fahren Sie noch weiter hoch nach Fusio (ca. 1.289 m). Oberhalb des Dorfes erstreckt sich der Stausee Lago Sambuco in einer wunderschönen Landschaft. Wir möchten Ihnen aber noch mehr Spannendes zeigen, nämlich das Val Bavona: Das Bavona-Tal ist ein typisches Eiszeit-Tal und das ursprünglichere der Tessiner Täler. Sie erreichen das Bavona-Tal, indem Sie zurück nach Bignasco fahren. Biegen Sie ins Bavonatal ab und folgen Sie der Straße bis nach Foroglio, wo sich der berühmte Wasserfall befindet. Hier haben wir

Ihnen einen Tisch im Ristorante „La Froda“ (inklusive, täglich 12-21 Uhr) mit seinen Tessiner Spezialitäten reserviert. Genießen Sie die Hausspezialitäten: Affettato misto, nach altem Familienrezept selbst produziert und Brasato mit Polenta – „Buon appetito“!

**4. Tag: Individuelle Rückreise (F).** Nutzen Sie den Morgen für einen Ausflug auf die Brissago-Inseln, bevor Sie am Nachmittag Ihre Rückreise antreten.

#### Preise pro Person in € (Laut Programm) ANF H/Leistung 050200 (Region: RCH)

Unterbr.	A	B	C	D
<b>DZ L</b>	785	812	913	941
<b>EZ L</b>	1.570	1.624	1.827	1.881

Kurtaxe vor Ort zahlbar, ca. 6,20 CHF p. P./Nacht.

**A** Anreise So - Do vom 1.3. - 6.7., 17.9. - 22.10.

**B** Anreise Fr, Sa vom 1.3.-6.7., 17.9.-20.10.

**C** Anreise So-Do vom 7.7.-16.9.

**E** Anreise Fr, Sa vom 7.7.-16.9.

#### Ihre Vorteile

- Nachhaltig Reisen
- 2 Tage Elektro-Cabrio Miete
- Hotels mit Blick auf den Lago Maggiore, subtropischen Garten sowie Panorama-Pool bzw. Hallenbad
- Besuch eines Grotto mit einem typischen Tessiner Gericht inklusives Wein

#### So wohnen Sie

Unterbringung in ausgewählten Private Selection Hotels: 4-Sterne Hotels (z. B. Boutique-Hotel La Rocca, Porto-Ronco, Hotel Casa Berno, Ascona oder Boutique-Hotel Remorino, Minusio-Locarno) mit Restaurant (ausgenommen Boutique-Hotel Remorino), Lift, kostenloses WLAN (im gesamten Haus), Panorama- oder romantische Garten-Pools bzw. Hallenbad und Privatstrand sowie kostenloser Parkplatz (ausgenommen Boutique-Hotel La Rocca, ca. 9 CHF/Tag).

**DZ/EZ:** Zimmer für 1-2 Personen, Alle Zimmer verfügen über Bad oder Dusche, WC, Telefon, kostenloses WLAN, TV, Safe, Minibar sowie Balkon mit Blick auf den See.

#### Gut zu wissen

- Vor Ort muss keine Kautions hinterlegt werden. Das Auto ist Vollkasko versichert. Selbstbehalt im Schadensfall: 500 CHF.

#### Leistungen

- 3 Nächte inklusive Frühstück (=F)
- 2 Tage Automiete E-Fiat 500 Cabrio
- Ticino Ticket für die kostenlose Nutzung der öffentlichen Verkehrsmittel im gesamten Kanton Tessin
- 1 Flasche Sekt bei Anreise auf dem Zimmer
- 1 Grotto-Besuch inklusive typischen Tessiner Gericht mit Boccacino (0,25 l) Rotwein
- Eintritt in den Botanischen Garten
- Reisedokumentation
- Straßenkarte und Routenvorschläge



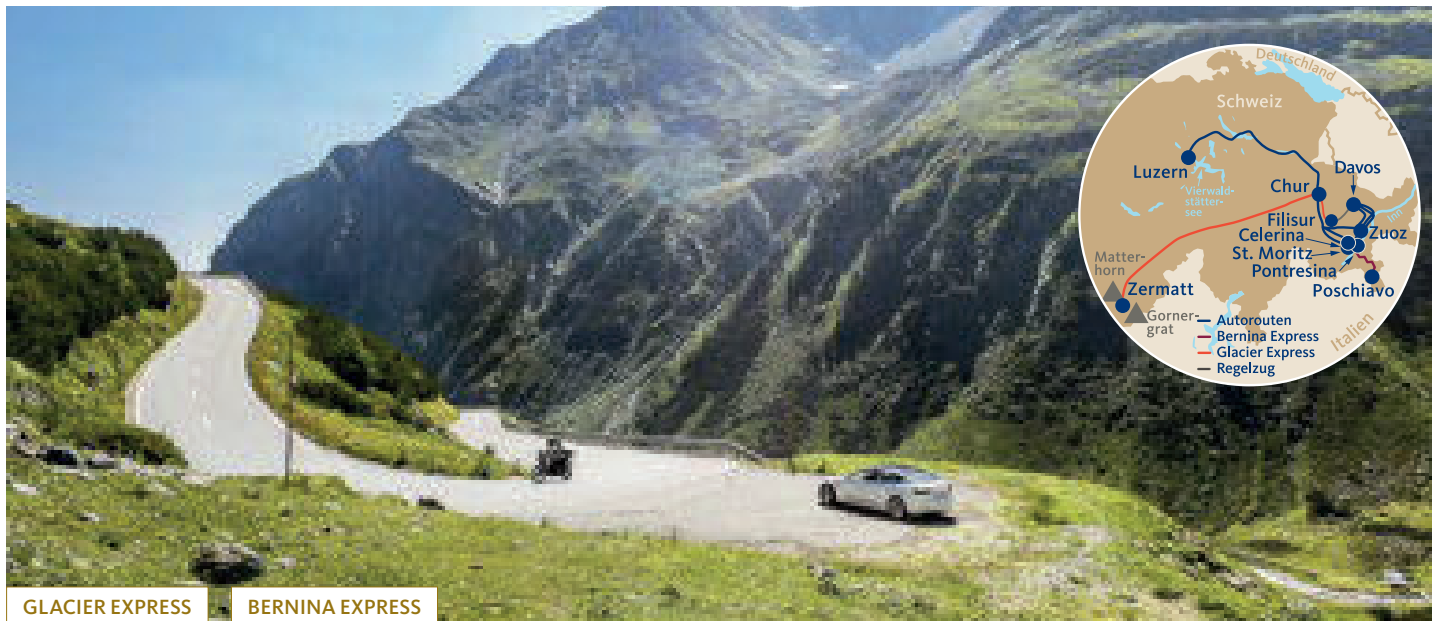

GLACIER EXPRESS

BERNINA EXPRESS

## Faszination Glacier Express und Tesla

### 6-tägige individuelle E-Auto und Zugreise Luzern – Zermatt

Sie erleben auf dieser nachhaltigen Reise, die Fahrten mit einem E-Auto und den beliebtesten Panoramazügen durch die schönsten Regionen der Schweiz.

#### Ihre Reise

**1. Tag: Anreise mit der Bahn ab Schweizer Grenze.** (Bahnfahrt Deutschland zubuchbar) nach Luzern (A). Nachmittags erwartet Sie eine ca. 45-minütige Stadtrundfahrt im Elektrozug. Am Abend 3-Gänge-Menü im Hotel.

**2. Tag: E-Autotour Luzern – Engadin** (F/A). Nach dem Frühstück Übergabe Ihres E-Autos und Start zu einer ersten gemütlichen Fahrt entlang des Vierwaldstättersees. Über Vitznau, Brunnen, Altdorf und über den uralten „Sattel“ – mit 932 m Passhöhe nach Einsiedeln. Möglichkeit zum Besuch des Benediktinerkloster Einsiedeln (nicht inklusive) Weiter geht es über den Seedamm nach Appenzell. Nächste Station ist die „Bündner Herrschaft“. Weiterfahrt via Lenzerheide, Tiefencastel über den Julierpass (ca. 2.284 m) ins Oberengadin. Am Abend 4-Gang Gourmet-Dinner und Übernachtung in Celerina oder Zuoz.

**3. Tag: Fahrt im Bernina Express** (F/M/A). Heute fahren Sie mit dem Bernina Express von St. Moritz nach Poschiavo. Freuen Sie sich auf eine Fahrt, die zu den spektakulärsten

Alpenüberquerungen zählt. Dank der Panoramawagen genießen Sie unbeschränkte Sicht auf das unberührte Alpenpanorama. Sie reisen bis Poschiavo-Le Prese. A Lago die Poschiavo – im Ristorante La Perla des Hotels Le Prese erwartet Sie ein Valposchiavo-Menü. Die Rückfahrt erfolgt auf der gleichen Strecke. Den Abend schließen Sie im Hotel mit einem 4-Gang-Gourmet-Abendessen ab. Übernachtung wie am Vortag.

**4. Tag: E-Autotour Engadin – Davos** (F/A). Mit Ihrem Elektro-Auto fahren Sie entlang des jungen Inn entlang nach Zernez. Unser Tipp: Machen Sie einen Abstecher in den Schweizer Nationalpark – oder ins Nationalpark-Zentrum (beides nicht inkl.) Über den Flüelapass (ca. 2.384 m) gelangen Sie nach Davos. Hier erfolgt die Rückgabe des Autos. Am Abend genießen Sie ein 4-Gang Menü im „Pulsa-Restaurant“: Fusion-Cuisine (Traditionelle Gerichte mit asiatischen Aromen). Übernachtung in Davos.

**5. Tag: Fahrt im Glacier Express** (F/A). Mit dem Regelzug fahren Sie zunächst nach Filisur. Dort besteigen Sie den weltberühmten Glacier

Express, den langsamsten Schnellzug der Welt. Auf dem Weg nach Zermatt überqueren Sie unter anderem das Landwasser-Viadukt, fahren durch die Rheinschlucht, den „Grand Canyon der Schweiz“ und über den Oberalppass auf ca. 2.044 m. Mit einem typischen Walliser Menü in Ihrem Hotel in Zermatt (Walliser Trockenfleisch und ein Käsegericht in Form von Raclette oder Fondue nach Wahl) endet ein Tag voller einmaliger Eindrücke.

**6. Tag: Individuelle Rückreise** (F). Bahnfahrt bis zur Schweizer Grenze und individuelle Weiterreise.

#### Preise pro Person in € (Laut Programm)

ANF H/Leistung 050305 (Region: RCH)

Unterbr.	A	B	EZZ
<b>DZAL</b>	3.069	—	1260
<b>DZBL</b>	3.265	—	1260

Kurtaxe vor Ort zahlbar, ca. 3-5,90 CHF/p. P/Nacht

A Anreise täglich vom 2.6.-11.10.

#### Ihre Vorteile

- Fahrten im Glacier und Bernina Express
- nachhaltig Reisen
- Stadtrundfahrt im Elektrozug durch Luzern
- Kostenfreie Nutzung des öffentlichen Verkehrs in Davos und im Oberengadin

#### So wohnen Sie

**DZA/EZA:** Unterbringung in ausgewählten Private Selection 4- bis 5-Sterne Hotels. Luzern: 5-Sterne Hotel Schweizerhof, Celerina: Hotel Cresta Palace oder Zuoz: Castell Zuoz, Davos: Hotel Grischa, Zermatt: Hotel BEAUSITE. Bahnfahrt 2. Klasse

**DZB/EZB:** wie DZA/EZA, jedoch Bahnfahrt 1. Klasse

#### Gut zu wissen

- Vor Ort muss eine Kaution in Höhe von 1.000 CHF für die Vermietung hinterlegt werden. Das Auto ist Vollkasko versichert. Selbstbehalt im Schadensfall: 500 CHF.

#### Leistungen

- Bahnfahrt 2. Klasse ab/bis Schweizer Grenze
- Swiss Travel Pass Flex 4 Tage 2. Klasse (DZA/EZA) bzw. 1. Klasse (DZB/EZB) für Ihre Fahrten laut Programm
- Fahrten und Platzreservierungen im Glacier und Bernina Express
- Je 1 Nacht in Luzern, Davos und Zermatt
- 2 Nächte in Celerina oder Zuoz
- Verpflegung laut Programm
- Davos Klosters Premium Card für die kostenfreie Nutzung des öffentlichen Ortsverkehrs und Nutzung des Gästeprogramms
- Engadin/St. Moritz inklusiv Card für die kostenfreie Nutzung des öffentlichen Verkehrs im Oberengadin
- Stadtrundfahrt mit dem Elektro-Zug durch Luzern
- Elektrofahrzeugmiete für 3 Tage von Luzern – Davos
- Reisedokumentation
- Routenplanung und Straßenkarten







GLACIER EXPRESS

Hotel BEAUSITE, Zermatt

## Kombination E-Auto & Glacier Express

### 5-tägige individuelle E-Auto- und Zug-Reise Yverdon-les-Bains – St. Moritz

Erleben Sie eine entspannte und vielfältige Reise: mit dem E-Auto zum Neuenburger oder Genfer See, zum berühmten Matterhorn und mit dem Glacier Express ins mondäne St. Moritz.

#### Ihre Reise

**1. Tag: Anreise per Bahn ab Schweizer Grenze (A)** nach Yverdon-les-Bains (Bahnfahrt Deutschland zubuchbar). Ihr Abend beginnt mit einem exquisiten 4-Gänge Gala-Dîner Vaudois, zubereitet von einem renommierten Gault Millau Küchenteam. Genießen Sie die raffinierten Aromen, während Sie sich auf die spannenden kommenden Tage freuen.

**2. Tag: Ausflug mit dem E-Auto ab/bis Yverdon-les-Bains (F/A).** Morgens übernehmen Sie Ihren E-Mietwagen für eine spektakuläre Tagestour. Ihre Reise führt Sie entlang des malerischen Neuenburgersees nach St. Imier, wo Sie die Uhrenmanufaktur Longines besuchen können (geöffnet Mo-Fr). Ihre Zeitreise setzt sich fort mit einer Fahrt nach La Chaux-de-Fonds, dem Herzen der Schweizer Uhrmacherkunst. Hier erfahren Sie im Uhrenmuseum

(geöffnet Di-So) viel über die feine Mechanik, die die Schweiz weltberühmt gemacht hat. Auch Le Locle, nur 10 km weiter, ist Zeitzeuge des Uhrenhandwerkes. Beide Städte wurden in die Liste des UNESCO-Weltkulturerbes aufgenommen. Ihr nächstes Ziel ist der Creux du Van, auch bekannt als der „Grand Canyon der Schweiz“. Zurück im Hotel lassen Sie den Tag mit einem 3-Gänge-Dinner ausklingen.

**3. Tag: Yverdon-les-Bains – Zermatt (F/A).** Nach dem Frühstück nehmen Sie den Zug via Lausanne nach Zermatt. Zermatt, bekannt für das majestätische Matterhorn, ist autofrei und der perfekte Ort, um die ruhige und einzigartige Atmosphäre der Alpen zu genießen. Mit Blick auf das Matterhorn, erleben Sie in Ihrem Hotel ein Walliser Dinner im Fondue-Chalet.

**4. Tag: Zermatt – St. Moritz (F/A).** Fahrt mit

dem Glacier Express nach St. Moritz. In Celerina erwartet Sie ein exquisites 5-Gänge-Abendessen im majestätischen Cresta Palace Hotel mit seinem wundervollen SPA.

**5. Tag: Individuelle Rückreise (F).** Bahnfahrt bis zur Schweizer Grenze und individuelle Weiterreise.

#### Preise pro Person in € (Laut Programm)

Unterbr.	A	B	EZZ
DZA L	2.189	—	640
DZB L	2.349	—	640

Kurtaxe vor Ort zahlbar, ca. 3-7 CHF/p. P./Nacht  
A Anreise täglich vom 30.6-10.10.

#### Ihre Vorteile

- nachhaltiges Reisen
- Fahrt mit dem berühmten Glacier Express
- Besuch traditionsreicher Uhrenmanufakturen & UNESCO Weltkulturerbe-Städten
- ausgewählte exklusive Hotels

#### So wohnen Sie

**DZA/EZA:** Unterbringung in ausgewählten Private Selection Hotels (4- bis 5-Sterne). Yverdon-les-Bains: La Prairie Hotel, Zermatt: BEAUSITE Hotel, Celerina: Cresta Palace Hotel.

**DZB/EZB:** wie DZA/EZA, jedoch Bahnfahrt 1. Klasse

#### Gut zu wissen

- Vor Ort muss eine Kaution in Höhe von 1.000 CHF für die Vermietung hinterlegt werden (Kreditkartengarantie). Das Auto ist Vollkasko versichert. Selbstbehalt im Schadensfall: 500 CHF.

#### Leistungen

- Bahnfahrt 2. Klasse ab/bis Schweizer Grenze
- Swiss Travel Pass Flex 3 Tage 2. Klasse (DZA/EZA) bzw. 1. Klasse (DZB/EZB) für Ihre Fahrten laut Programm
- Fahrt und Platzreservierung im Glacier Express
- Automiete für 1 Tag ab/bis Yverdon-les-Bains
- 2 Nächte in Yverdon-les-Bains
- Je 1 Nacht in Zermatt und Celerina
- Verpflegung laut Programm
- Eintritt Uhrenmanufaktur Longines und Uhrenmuseum Chaux-de-Fonds
- Transfer ab/bis St. Moritz nach/von Celerina
- Reisedokumentation
- Routenplanung und Straßenkarten



Hotel La Prairie, Yverdon-les-Bains



# Bahn-Erlebnisreisen

Genießen Sie atemberaubende Landschaften entspannt durch das Zugfenster und freuen Sie sich auf neue Höhepunkte am nächsten Reiseziel. Ob Sie eine geführte Gruppenreise oder eine individuell organisierte Reise bevorzugen – mit uns erleben Sie die besuchten Regionen auf außergewöhnliche Art und Weise.

Bahn-Erlebnisreisen sind komfortabel und entspannt. Sie bieten kulturelle Vielfalt und laden zu ungezwungenen Gesprächen mit Mitreisenden ein. Besonders authentisch reisen Sie in Linienzügen, bei denen Sie tief in die Reiseregion eintauchen. Eine Kombination aus Bahnfahrten mit Wanderungen an den schönsten Orten bietet Ihnen unser beliebtes Bahn-Wandern Reiseprogramm. Jede Reise beschert ein neues Erlebnis.

Eines ist sicher: Bahn-Erlebnisreisen öffnen Ihnen Türen in eine neue Reisewelt, denn alle unsere Routen sind mit Liebe zum Detail und Sorgfalt geplant.

## Lebensträume erfüllen

Es gibt Reisen, die unternimmt man nur einmal im Leben. Die Erinnerungen daran bleiben beständig. Die Schönheit faszinierender Orte und die Geheimnisse jahrhundertealter Kulturen öffnen unsere Augen und unser Herz.

Lassen Sie uns Ihre Lebensträume erfüllen.

## Reise-Inspirationen sammeln

Von Bahnerlebnissen in fernen Ländern, über atemberaubende Landschaften in Europa bis zu interessanten Reisezielen in Deutschland ist für jeden die richtige Route dabei.

Lassen Sie sich von unseren Videos inspirieren und tauchen Sie bereits jetzt in Ihren persönlichen Reisetraum ein.

[www.ameropa.de/inspiration](http://www.ameropa.de/inspiration)

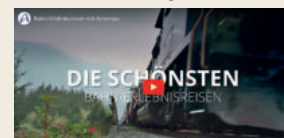

## Informationen einholen

Für weitere Informationen wenden Sie sich bitte an Ihr Reisebüro oder unsere Hotline unter 06172 109 381.

# Das macht unsere Bahn-Erlebnisreisen so außergewöhnlich

## Grandiose Aussichten

Erleben Sie auf unseren Bahn-Erlebnisreisen spektakuläre Landschaften und Bergpanoramen, die Sie kaum oder gar nicht mit anderen Verkehrsmitteln erreichen können, hautnah.

## Zeitgewinn

Große Entfernungen lassen sich an Bord des Zuges, während Sie speisen und schlafen, bequem zurücklegen und führen Sie auch an entlegene Orte. Die gewonnene Zeit steht Ihnen für Ausflüge oder individuelle Entdeckungen zur Verfügung.

## Komfort

Bahnreisen bieten Ihnen die Möglichkeit der freien Bewegung während der Fahrt, der Entspannung an Bord, für Gespräche mit Mitreisenden und exzellenten Service.

## Unterhaltung

An Bord kommt nie Langeweile auf: Interessante Bord-Vorträge, kleine Sprachkurse oder gesellige Stunden im Restaurantwagen – Sie entscheiden, was Sie interessiert. Auf ausgewählten Reisen werden Sie von einer deutsch- oder englischsprachigen Reiseleitung begleitet.

## Besondere Erfahrungen

Erfahren Sie, wie der Weg zum Ziel und der Zug zum Erlebnisfaktor wird. Entschleunigen Sie und entdecken Sie Reiseziele, die Sie nie allein bereisen würden. Unsere Reisen erfüllen Lebensträume.

## Authentische Erlebnisse

Auf außergewöhnliche Erlebnisse legen wir auf unseren Reisen besonderen Wert. Begegnungen mit Land und Leuten oder der Kontakt zu ortsansässigen Mitreisenden bieten Ihnen authentische Reisemomente.





## Österreichs Impressionen per Bahn

### 8-tägige geführte Linienzug-Reise Wien – Bregenz

Erleben Sie die Vielseitigkeit Österreichs in seiner ganzen Fülle komfortabel per Bahn in Begleitung einer erfahrenen Reiseleitung. Von der charmanten Hauptstadt Wien geht es bis nach Bregenz am wundervollen Bodensee. In Tirol erleben Sie die eindrucksvolle Fahrt mit der Achenseebahn und genießen den traumhaften Blick über Innsbruck von der Nordkette. Servus Austria!

#### Ihre Reise

**1. Tag: Individuelle Anreise nach Wien (A).** (An-/Abreise per Bahn zubuchbar). Begrüßung durch Ihre Reiseleitung und gemeinsames Abendessen im Hotel-Restaurant.

**2. Tag: Wien und Schönbrunn (F).** Bekannt für berühmte Musiker, Sachertorte und die Spanische Hofreitschule. Entdecken Sie die vielfältigen Sehenswürdigkeiten bei einer Stadtführung. Anschließend Fahrt zum Schloss Schönbrunn. Bei der Besichtigung auf den Spuren der Kaiserin Maria Theresia bestaunen Sie die reich dekorierten Prunkräume. Nachmittag und Abend zur freien Verfügung.

**3. Tag: Wien – Linz – Salzburg (F/A).** Nach dem Frühstück fahren Sie von Wien in ca. 1,5 Stunden per Zug nach Linz. Bei einem Spaziergang durch die Altstadt sehen Sie den Mariendom, die größte Kirche Österreichs und die herrlichen Fassaden der historischen Gebäude. Freizeit für individuelle Entdeckungen in der Stadt. Weiterfahrt mit dem Zug in ca. 1,5 Stunden in die Mozartstadt Salzburg. Hotelbezug und Abendessen.

**4. Tag: Salzburg (F).** Vormittags Stadtführung von Salzburg. Die Altstadt steckt voller Highlights wie der Getreidegasse, Mozarts Geburtshaus, DomQuartier und Residenzplatz. Nachmittags zur freien Verfügung. Sie haben die Möglichkeit mit der Seilbahn auf die mittelalterliche Festung Hohensalzach zu fahren (nicht inkl.) und den Blick auf die Stadt zu genießen oder Mozarts Geburtshaus zu besuchen.

**5. Tag: Salzburg – Jenbach – Innsbruck (F/A).** Sie besteigen den Zug und fahren nach Jenbach.

Dort erwartet Sie ein Höhepunkt der Reise. Mit der Achenseebahn, der ältesten Dampf-Zahnradbahn Europas, gelangen Sie zum bekannten und idyllischen Achensee. Genießen Sie den Blick auf das klare Wasser und die umliegenden Berggipfel. Rückfahrt per Bus nach Jenbach und Fahrt mit dem Zug nach Innsbruck. Hotelbezug und Abendessen.

**6. Tag: Innsbruck und Seegrube (F).** Nach dem Frühstück Stadtführung mit der kaiserlichen Hofburg, dem Dom und dem Goldenen Dachl, das bekannte Wahrzeichen von Innsbruck. Anschließend Fahrt mit der Hungerburgbahn auf die Bergstation. Hier Umstieg in die Seilbahn Seegrube. Auf 1.905 m genießen Sie einen atemberaubenden Panoramablick der Nordkette auf Innsbruck und das Inntal. Rückfahrt und der weitere Tag zur freien Verfügung.

**7. Tag: Innsbruck – Bregenz (F/A).** Zugfahrt nach Bregenz. Spazieren Sie durch die berühmte Festspielstadt am Bodensee. Entdecken Sie die verschiedenen Sehenswürdigkeiten und flanieren Sie entlang der breiten Seepromenade. Fahrt zum Hotel Check-in und Abschlussabendessen.

**8. Tag: Individuelle Rückreise (F).** Nach dem Frühstück Transfer zum Bahnhof und individuelle Rückreise.

Programmänderungen vorbehalten.  
F=Frühstück, M=Mittagessen, A=Abendessen



#### Preise pro Person in € (Laut Programm)

ANF H/Leistung 201700 (Region: AUR)

Unterbr.	A	B	EZZ
DZ1 L	1.949	—	430
DZ2 L	2.139	—	430

Reisetermine 2024

A 8.6., 14.9.

#### Ihre Vorteile

- Fahrten mit der Achenseebahn und Hungerburgbahn
- Ein ganzer Tag in Wien mit Stadtrundgang und Schloss Schönbrunn
- Bequeme Zugfahrten von Stadt zu Stadt inklusive Gepäcktransfer
- Deutschsprachige Ameropa-Reiseleitung

#### Achenseebahn

Die älteste, ausschließlich mit Dampf betriebene Zahnradbahn der Welt ist mehr als 120 Jahre alt. Im Jahre 1889 wurde die Bahn in Betrieb genommen und bis heute wird die Strecke mit 16 % Steigung und einem Höhenunterschied von 440 Metern noch immer von den 3 Dampflokomotiven aus dem Gründerjahr zuverlässig bewältigt.

#### Hungerburgbahn und Seegrubenbahn

Die Nordkettenbahn besteht aus drei Sektionen und führt von der Innenstadt Innsbruck über den Stadtteil Hungerburg zur Station Seegrube auf 1.905 m Höhe. Die Sektion 1 von der Innsbrucker Altstadt zur Hungerburg wird von einer Schienenseilbahn, der „Hungerburgbahn“, erschlossen, während die Sektionen 2 zur Station Seegrube von einer Luftseilbahn bedient wird.

#### So wohnen Sie

7 Nächte in 4-Sterne Hotels. Z. B. Wien: Austria Trend Ananas Hotel, Salzburg: Four-Side Hotel, Innsbruck: Rumer Hof, Feldkirch/Bregenz: Hotel Central Löwen.

**DZ1/EZ1:** Zimmer für 1-2 Personen, mit Bad oder Dusche, WC. Bahnfahrt 2. Klasse.  
**DZ2/EZ2:** Wie DZ1/EZ1, jedoch Bahnfahrt 1. Klasse.

#### Gut zu wissen

- An-/Abreise per Bahn ab jedem DB-Bahnhof auf Anfrage buchbar

#### Leistungen

- 7 Nächte in Hotels
- Verpflegung laut Programm
- Bahnfahrten der 2. Klasse (DZ1/EZ1) bzw. 1. Klasse (DZ2/EZ2) inklusive Sitzplatzreservierung (sofern möglich)
- Ausflüge, Eintritte und Besichtigungen laut Programm
- Transfers und Busfahrten im klimatisierten Bus laut Programm
- Gepäcktransfer vom 2. bis 7. Tag
- deutschsprachige Reiseleitung während der gesamten Reise
- Reisedokumentation

Mindestteilnehmerzahl: 15 Personen  
Maximalteilnehmerzahl: 25 Personen  
späteste Absage bis 28 Tage vor Reise





## Spreewald und Lausitz

### 6-tägige geführte Standort-Linienzug-Reise

Romantische Städte und vielfältige Naturschönheiten erwarten Sie in der Lausitz. Genießen Sie Ihren Aufenthalt in Cottbus, der Perle der Lausitz. Von hier aus erleben Sie wunderschöne Ausflüge in interessante Landschaften, die faszinierende und bedeutende Stadt Görlitz sowie in den Spreewald.

#### Ihre Reise

**1. Tag: Individuelle Anreise über Berlin nach Cottbus (A).** Vormittags Anreise nach Berlin, Begrüßung durch Ihre Reiseleitung und Weiterfahrt nach Cottbus. Rundgang durch die Altstadt und gemeinsames Kennenlern-Abendessen im Hotel.

**2. Tag: Grenzüberschreitendes Welt-erbe und Dampf-Nostalgie in Bad Muskau (F/I/A).** Sie fahren nach Bad Muskau unweit zum Fluss Neiße und zur polnischen Grenze. Hier statten Sie dem Schloss-Park von Bad Muskau einen Besuch ab. Sie unternehmen einen Spaziergang durch das wieder entstandene Gartenreich und können einen Blick in die ständige Ausstellung im wieder aufgebauten Schloss werfen. Im Café König erwartet Sie eine kleine Stärkung. Romantisch wie „zu Omas Zeiten“ zuckeln Sie auf Holzsitzen – gezogen von einer Dampflok – mit der nostalgischen Bimmelbahn über die Muskauer Waldbahn zum Rhododendron-Park Kromlau

**3. Tag: Görlitz, Perle an der Via Regia (F/M).** Heute starten Sie zu einem erlebnisreichen Ausflug durch die Lausitzer Seenlandschaft in die östlichste Stadt Deutschlands. Sie erkunden die Altstadt während eines Rundgangs. Mittags genießen Sie schlesische Spezialitäten und besuchen im Anschluss das Schlesische Museum mit einer umfangreichen Ausstellung zu Traditionen, Menschen und zur Geschichte Schlesiens. Am Abend Rückkehr nach Cottbus.

**4. Tag: Sorbische Traditionen im Spreewald mit Kahnfahrt (F/M).** Sie beginnen den Tag in Lübben mit der Besichtigung der Paul-Gerhardt-Kirche und fahren in das UNESCO-Biosphären-Reservat „Spreewald“. Nach einem sorbischen Mittagessen gleiten Sie vom Naturhafen in kleinen Kähnen über die idyllischen Fließe und ein Labyrinth aus Flüssen und Kanälen zur Dubkower Mühle.

**5. Tag: Barocke Pracht im Schloss**

**Branitz (F/A).** Heute tauchen Sie in das blühende Gartenreich des Fürsten Pückler ein. Sie besuchen das Museum und den Park in Branitz nahe Cottbus. Nach der Schloss-Besichtigung erwartet Sie eine Gondelfahrt bis zur berühmten Pyramide. Zum Abschluss gibt es ein Schmankerl-Bufferet im Hotel.

**6. Tag: Mittags Rückreise (F).** Gegen Mittag Bahnfahrt nach Berlin, Verabschiedung durch Ihren Reiseleiter und individuelle Heimreise mit den komfortablen Fernzügen der Deutschen Bahn.

Programmänderungen vorbehalten.

F=Frühstück, M=Mittagessen, A=Abendessen

#### Ihre Vorteile

- Geführte Bahn-Gruppenreise
- Bequeme Bahn-Anreise 1. Klasse mit Gepäcktransfer ab/bis Zuhause
- Erfahrene Reiseleitung ab/bis Berlin

#### So wohnen Sie

**Radisson Blu Hotel Cottbus:** Das 4-Sterne-Hotel liegt unmittelbar am Hbf und nur wenige Minuten vom Stadtkern entfernt. Das Hotel ist ausgestattet mit 2 Restaurants, Hotelbar und Wellnessbereich.

**DZ1/EZ1: Standard Zimmer:** Ca. 23 qm, mit Bad oder Dusche, Badewanne, WC, Föhn.

**DZ2/EZ2: Executive Class Zimmer:** Wie DZ1/EZ1, jedoch liegen die Zimmer im 8. Stock und verfügen zusätzlich über Balkon, Nespresso-Kaffeemaschine, Tageszeitung und 0,5 l Mineralwasser.

#### Leistungen

- Bahnfahrt 1. Klasse ab/bis jedem deutschen Bahnhof inklusive Platzreservierungen
- 5 Nächte im Radisson Blu Cottbus
- Verpflegung laut Programm
- Ausflüge, Eintritte und Besichtigungen laut Programm
- Gepäcktransport ab/bis Zuhause
- deutschsprachige Reiseleitung ab/bis Berlin
- Reisedokumentation

Mindestteilnehmerzahl: 15 Personen  
Maximalteilnehmerzahl: 25 Personen  
späteste Absage bis 28 Tage vor Abreise

#### Preise pro Person in € (Laut Programm) ANF H/Leistung 200660 (Region: BRA)

Unterbr.	A	B	EZZ
<b>DZ1 L</b>	1.525	1.585	225
<b>DZ2 L</b>	1.685	1.745	385

Reisetermine 2024

**A** 13.6., 12.9.

**B** 16.5.





## Von der Lagune zur Ewigen Stadt – Italien per Bahn

### 10- bzw. 14-tägige individuelle Linienzugreise Venedig – Florenz – Neapel – Rom

Entdecken Sie auf dieser Linienzugreise der besonderen Art die italienischen Metropolen bequem in modernen Italo-Schnellzügen. Zentral gelegene 4-Sterne Hotels und Stadtführungen lassen Sie die Highlights in den italienischen Städten Venedig, Florenz, Neapel und Rom hautnah und mit viel Ambiente erleben. La dolce vita erwartet Sie!

#### Ihre Reise

##### 1. Tag: Anreise in Eigenregie nach Venedig.

Nach Ihrer Ankunft und Check-In im Hotel, wo Sie Ihr inkludiertes ÖPNV-Ticket erhalten, können Sie sich mit Bussen und Bahnen vom Bahnhof Mestre aus ins Zentrum der Lagunenstadt für erste Stadterkundungen begeben.

**2. Tag: Venedig (F).** Bewundern Sie die prächtigen venezianischen Palazzi entweder zu Fuß, mit den traditionellen Gondeln oder mit den regelmäßig fahrenden Linienbooten. Die Highlights in Venedig erwarten Sie – die prachtvolle Rialto-Brücke, der pompöse Markusdom auf dem Markusplatz, der gotische Dogenpalast und die weltbekannte Seufzerbrücke. Bei einem geführten Stadtrundgang (ca. 1,5 Std., deutschsprachig) entdecken Sie die wichtigsten Spots Venedigs und erfahren mehr über die geschichtlichen Hintergründe der berühmten Sehenswürdigkeiten.

**3. Tag: Venedig – Florenz (F).** Nach dem Frühstück reisen Sie mit dem Zug nach Florenz. Gegen Mittag erreichen Sie nach ca. 2-stündiger, entspannter Fahrt den Bahnhof Santa Maria Novella im Herzen der Stadt. In ca. 10 Gehminuten erreichen Sie vom Bahnhof Ihr 4-Sterne Hotel für die nächsten zwei Nächte. Die weitere Zeit steht Ihnen für einen Stadtbummel zur Verfügung.

**4. Tag: Florenz (F).** Entdecken Sie die Kathedrale Santa Maria del Fiore mit ihrer beeindruckenden Kuppel, das Museum Accademia di Belle Arti u. a. mit der David-Statue von Michelangelo, die Gallerie degli Uffizi – eines der bekanntesten Museen der Welt. Ihr inkludierter Stadtrundgang durch Florenz (ca. 1,5 Std., deutschsprachig) bringt Ihnen die bewegte Geschichte der Stadt näher.

**5. Tag: Florenz – Neapel (F).** Heute geht es in ca. 3 Stunden in die sonnenverwöhnte Hafenstadt Neapel. Nach Ihrer Ankunft am Bahnhof

Neapel Centrale und ca. 15 Minuten Fußweg erreichen Sie Ihr zentrales 4-Sterne Hotel. Unser Tipp: Erwerben Sie ein ÖPNV-Ticket (ca. 4,50 €/24 Std., nicht inklusive), um die Metro- und Buslinien innerhalb der Stadt für Erkundungen zu nutzen.

**6. Tag: Neapel (F).** Die kampanische Hauptstadt liegt am Fuße des Vesuvs und bietet Ihnen neben herrlichen Aussichten auf den majestätischen Vulkan auch eine Vielzahl an berühmten Sehenswürdigkeiten und eine charmante Altstadt, UNESCO-Welterbe. Ein kulinarischer Stadtrundgang (ca. 2,5 Std, englischsprachig) führt Sie auf eine kulturell-kulinarische Reise durch die Gassen der geschichtsträchtigen Hafenstadt. Freuen Sie sich auf ausgewählte Kostproben von verschiedenen Köstlichkeiten, für die Neapel bekannt ist, wie beispielsweise frischen Büffelmozzarella, ein Schluck Limoncello und das traditionelle Gebäck Sfogliatella.

**7. Tag: Neapel – Rom (F).** Ihr Zug bringt Sie in ca. 1,5-stündiger Fahrt zum römischen Hauptbahnhof Termini im Herzen der Ewigen Stadt Rom. Ihr 4-Sterne Hotel erreichen Sie nach ca. 20 Gehminuten. Auch in Rom ist ein ÖPNV-Ticket (ca. 18 €/3 Tage) ein guter Begleiter für Ihre individuellen Stadterlebnisse.

**8. Tag: Rom (F).** Die Hauptstadt Italiens begrüßt Sie mit einer einzigartigen Mischung aus antiken Bauwerken, barocken Denkmälern und modernem Lebensgefühl. Verpassen Sie nicht das Pantheon mit seiner imposanten Kuppel, den Vatikan mit Petersdom und Petersplatz sowie die Spanische Treppe. Lernen Sie bei Ihrem geführten Stadtrundgang „Antikes Rom“ (ca. 3 Std., deutschsprachig) bedeutende Bauwerke wie das Kolosseum und das Forum Romanum kennen.

**9. Tag: Rom (F).** Auch heute bleibt Ihnen genügend Zeit um die unterschiedlichen Sehenswürdigkeiten und die unterschiedlichen Facetten dieser bezaubernden Stadt auf eigene Faust zu erkunden.

**10. Tag: Individuelle Rückreise (F).** Am letzten Tag können Sie noch einen individuellen Bummel durch die Gassen unternehmen und einen letzten Espresso genießen.

Programmänderungen vorbehalten.

F=Frühstück

#### Preise pro Person in € (Frühstück) Venedig – Rom (10-tägig)

ANF H/Leistung 200705 (Region: SEU)

Unterbr.	A	B	C
<b>DZ F</b>	1.370	1.655	1.940
<b>EZ F</b>	1.980	2.490	3.060

Kurtaxe vor Ort zahlbar, ca. 3,50 - 7 € p. P./Nacht  
Reisetermine 2024

**A** Anreise Do vom 16.11.-27.12., 4.1.-27.3.

**B** Anreise Do vom 2.11.-15.11., 28.12.-3.1., 11.7.-28.8.

**C** Anreise Do vom 28.3.-10.7., 29.8.-24.10.

#### Preise pro Person in € (Frühstück) Venedig – Rom (14-tägig)

ANF H/Leistung 200700 (Region: SEU)

Unterbr.	A	B	C
<b>DZ F</b>	1.915	2.320	2.730
<b>EZ F</b>	2.785	3.520	4.320

Kurtaxe vor Ort zahlbar, ca. 3,50 - 7 € p. P./Nacht  
Reisetermine 2024

**A** Anreise So vom 12.11.-23.12., 7.1.-23.3.

**B** Anreise So vom 5.11.-11.11., 24.12.-6.1., 7.7.-24.8.

**C** Anreise täglich vom 24.3.-6.7., 25.8.-20.10.

#### Ihre Vorteile

- Unterbringung in zentralen Hotels
- Komfortable Fahrten in modernen Zügen
- 4 Stadtführungen inklusive
- 1x ÖPNV-Ticket p. P. in Venedig inklusive

#### Italo-Schnellzüge

Italo Schnellzüge verbinden 13 große italienische Städte und sind die Nummer 1 bei der Wahl für Reisen. Mit den modernen Zügen ist eine komfortable Reise gesichert, denn sie erreichen eine Geschwindigkeit von 300 km/h und bieten ein breites Netz von Strecken und Abfahrten. Die Züge haben 4 Reiseklassen: Smart, Comfort, Prima und Club Executive und sind mit verstellbaren Ledersitzen mit Tischen, Fußstützen, Steckdosen, WiFi und großzügigem Gepäckraum ausgestattet. Getränke und Snacks können von Onboard-Automaten gekauft werden. Außerdem können die Passagiere, die im Cinema-Wagen reisen, unterhaltsames Multimedia auf hochauflösenden 19-Zoll-Bildschirmen genießen.

#### So wohnen Sie

9 Nächte in zentral gelegenen 4-Sterne Hotels. Alle Zimmer mit Bad oder Dusche, WC. Z. B. Venedig: 4-Sterne Best Western Plus Hotel Bologna oder gleichwertig, Florenz: 4-Sterne Grand Hotel Adriatico oder gleichwertig, Neapel: 4-Sterne Hotel Palazzo Salgar oder gleichwertig, Rom: 4-Sterne Marcella Royal Hotel oder gleichwertig.

**DZ/EZ:** Doppel-/Einzelzimmer für 1-2 Pers.

#### Gut zu wissen

- Die Ausflüge können sich tageweise verschieben
- Die Reise ist auch als **14-tägige Reise** (ANF H/Leistung 200700) buchbar. Das Programm senden wir Ihnen gerne auf Anfrage zu
- An-Abreise per Zug oder Flug ab/an Deutschland auf Anfrage buchbar

#### Leistungen

- 9 Nächte inklusive Frühstück in 4-Sterne Hotels
- Bahnfahrten laut Programm
- Italo-Schnellzugtickets in der Prima-Klasse auf den Strecken Venedig – Florenz, Florenz – Neapel, Neapel – Rom (inklusive Sitzplatzreservierung)
- kostenfreie Snack- und Getränkeauswahl an Bord
- 1x Stadtrundgang durch Venedig (ca. 1,5 Std., deutsch)
- 1x Stadtrundgang in Florenz (ca. 1,5 Std., deutsch)
- 1x kulinarischer Stadtrundgang Neapel (ca. 2,5 Std., englisch)
- 1x Stadtrundgang „Antikes Rom“ (u. a. mit Colosseum & Forum Romanum, inklusive Eintritte, ca. 3 Std., deutsch)
- 1x ÖPNV-Ticket (48 Std.) zur kostenlosen Nutzung der Linienboote und -busse in Venedig
- Reisedokumentation



## Brüssel, Flandern und London

### 6-tägige geführte Linienzug-Reise

Brüssel, diese majestätische und so liebenswerte Hauptstadt des Königreichs Belgien, ist Ihr Standort für erlebnisreiche Ausflüge nach Gent, Brügge und Ausgangspunkt für den EURO-STAR-Zug in die Metropole London.

#### Ihre Reise

**1. Tag: Willkommen in Brüssel (A).** Individuelle Anreise mit der Bahn via Frankfurt/Main und Köln. Transfer zum Hotel und Abendessen in einer typischen Brasserie in Hotelnähe.

**2. Tag: Brüssel (F/I/A).** Vormittags Rundgang durch die Altstadt mit dem Manneken Pis, dem Grand Place, der Brüsseler Börse und der 200 Meter langen Ladenpassage „Galeries Royales Saint-Hubert“. Nachmittags Rundfahrt ins Europäische Viertel mit dem kreuzförmigen Beldraymont-Gebäude, dem Sitz der Europäischen Kommission, dem Parc du Cinquantenaire und dem Atomium mit Innenbesichtigung. Abendessen in einem hotelnahen Restaurant.

**3. Tag: Brügge und Gent (F/A).** Morgens starten Sie Ihren Ausflug nach Brügge. Sie besichtigen die Altstadt mit ihren prachtvollen Häusern und erleben den märchenhaften Zauber

Brüggens bei einer typischen Grachtenfahrt. Besuch einer Chocolaterie mit Erklärung der Pralines-Herstellung. Weiter zur Hafen- und heutigen Universitätsstadt Gent mit ihrer reizenden Altstadt und mittelalterlicher Architektur. Abends belgisches Muscheessen in der historischen Brasserie „Chez Leon“ in der Brüsseler Altstadt.

**4. Tag: London (F).** 2,5-Stunden-Fahrt im EUROSTAR-Hochgeschwindigkeitszug unter dem Ärmelkanal in die britische Metropole London. In sieben abwechslungsreichen Stunden erleben Sie das bunte, lebendige, traditionelle und gleichzeitig verrückte London. Stadtrundfahrt mit Besuch der wichtigsten Sehenswürdigkeiten wie dem House of Parliament, Big Ben, Westminster Abbey, St. Paul's Cathedral, Piccadilly Circus, Tower Bridge, Buckingham

Palace. In Kensington haben Sie Zeit für eigene, ganz individuelle Besichtigungen, bevor Sie am Nachmittag per Eurostar zurückreisen und Brüssel am Abend wieder erreichen.

**5. Tag: Train World (F/I/A).** Kurze Zugfahrt in den Vorort-Bahnhof Schaarbeek und Besuch des Eisenbahnmuseums Train World. Im über 8.000 qm großen Museum finden sich Schätze aus der Welt der Eisenbahn: Von der ältesten Dampflokomotive Belgiens über prächtige königliche Waggons bis zu modernen Hochgeschwindigkeitszügen. Nachmittags Zeit für eigene Erkundungen. Abendessen mit belgische Köstlichkeiten in einem Restaurant der Brüsseler „Fressgasse“.

**6. Tag: Abschiedsbummel und Rückreise (F).** Nach dem Frühstück Zeit zur freien Verfügung. Gegen Mittag Rückfahrt im ICE via Köln und Frankfurt. Von hier startet die individuelle Rückfahrt zu Ihren Heimatorten (inkl.).

Programmänderungen vorbehalten.

F=Frühstück, I=Imbiss, M=Mittagessen, A=Abendessen

#### Preise pro Person in € (Laut Programm)

ANF H/Leistung 201520 (Region: MEU)

Unterbr.	A	B	C
<b>ZD1 L</b>	1525	1650	—
<b>ZE1 L</b>	1850	1975	—

Zusatzleistungen (ANF ZUB/Leistung 2015X2)

<b>X01 X</b>	Gepäcktransfer	120
<b>X02 X</b>	Zuschlag Bahnfahrt 1. Kl.	140

Reisetermine

**A** Anreise am 16.5., 8.8.

**B** Anreise am 13.6., 12.9.

#### Ihre Vorteile

- Bahnfahrten 1. oder 2. Klasse
- Gepäckservice ab/bis Zuhause möglich
- Höhepunkte: Brüssel, Brügge und Gent inklusive Grachtenfahrt, London, EURO-STAR-Fahrt unter dem Ärmelkanal
- Die „Train World“ in Brüssel – eines der umfassendsten Eisenbahnmuseen

#### So wohnen Sie

**Hotel Park Inn Centre Midi, Brüssel:** Das moderne Hotel liegt nahe am Bahnhof Brüssel-Süd.

**DZ/EZ:** Zimmer mit Bad oder Dusche/WC.

#### Gut zu wissen

- Anfahrt mit dem durchgehenden ICE von Frankfurt/Main Hbf. mit Zustiegen in Frankfurt-Flughafen, Siegburg/Bonn, Köln Hbf. und Aachen. Die Rückfahrt erfolgt über den gleichen Weg

#### Leistungen

- 5 Nächte im Hotel
- Verpflegung laut Programm
- Bahnfahrten 2. Klasse von jedem deutschen DB-Bahnhof inklusive Platzreservierungen (sofern möglich)
- Alle Transfers, Bus- und Zugfahrten laut Programm
- Ausflüge, Eintritte und Besichtigungen laut Programm
- Örtliche deutschsprachige Führungen
- deutschsprachige Reiseleitung ab/bis Frankfurt/Main oder Köln
- Kurtaxe
- Reisedokumentation

Mindestteilnehmerzahl: 15 Personen  
Maximalteilnehmerzahl: 25 Personen  
späteste Absage bis 28 Tage vor Reise





## Die Kanalinseln entdecken

### 11-tägige geführte Linienzug-Reise ab/bis Deutschland

Die Kanalinseln verbinden auf ganz besondere Art britischen Lifestyle und französisches Flair. Pittoreske Dörfer, lebendige Fischerstädtchen, bizarre Küsten auf den Insel Jersey, Guernsey und Sark, die monumentale Abtei Mont Saint Michel sowie die französische Hauptstadt Paris verschmelzen zu einer eindrucksvollen Reise.



#### Ihre Reise

**1. Tag: Willkommen in Straßburg (A).** Individuelle Anreise nach Karlsruhe. Fahrt nach Straßburg und Stadtrundfahrt durch das Europaviertel und die Neustadt. Abends spazieren Sie zu einem nahegelegenen elsässischen Restaurant und nehmen gemeinsam das Spezialitäten-Abendessen ein.

**2. Tag: Straßburg – Rennes – Saint-Malo (F/A).** Morgens fahren Sie im TGV westwärts durch die Champagne in die bretonische Hauptstadt Rennes: etwas mehr als 800 km in etwas mehr als 4 Stunden. Nach einem Besuch der schönen Altstadt und der imposanten Kathedrale fahren Sie in das bezaubernde Küstenstädtchen St. Malo. Abendessen in einem schönen Restaurant.

**3. Tag: Saint-Malo (F/A).** Bei einer Führung durch die kleinen Straßen und Gassen erkennen Sie auf Schritt und Tritt die Tradition der Seefahrer und Korsaren. Am Nachmittag haben Sie Zeit zur freien Verfügung. Ihr traditionelles bretonisches Abendessen genießen Sie in einem Altstadt-Restaurant.

**4. Tag: Mont St. Michel (F/I/A).** Ausflug entlang der bretonischen Küste und Besuch der

Benediktiner-Abtei Mont St. Michel, UNESCO Weltkulturerbe und ein uraltes Pilgerziel. Im Fischerdörfchen Cancale werden Sie anschließend in die Zucht von Austern eingeführt und verkosten diese. Abendessen im Hotel oder in einem nahegelegenen Restaurant.

**5. Tag: Inselrundfahrt auf Jersey (F/A).** Mit einer der schnellen Katamaran-Fähren Fahrt nach Jersey. Sie spazieren durch den Howard-Davis-Park in Richtung Innenstadt von St. Helier, den Hauptort der Insel und besuchen die historischen Markthallen. Individuelle Rückkehr zum Hotel, wo Sie Ihr Abendessen einnehmen.

**6. Tag: Inselrundfahrt auf Jersey (F/M/A).** Eine ganztägige Inselrundfahrt wird Sie heute über die traumhaft idyllische Insel Jersey führen. Markanter Punkt ist der Leuchtturm von „La Corbière“, bei Ebbe zu Fuß zu erreichen. Weiter geht es zu grandiosen Steilküsten und herrlichen Sandbuchten, verbunden durch „Green Lanes“ auf einer Fahrt durch malerische Dörfer. Gegen Mittag erreichen Sie die Bucht von Greve de Lecq und kehren ein in den Country-Pub „La Moulin de Lecq“, wo Ihnen ein Lobster-Essen serviert wird. Sie setzen Ihre Rundfahrt fort und

erreichen am späten Nachmittag „Mont Orguell Castle“. Von hier oben haben Sie einen fantastischen Blick auf die malerische Bucht des kleinen Fischerhafens Gorey. Am Abend freuen Sie sich auf das reichhaltige Buffet im Hotel.

**7. Tag: Ausflug auf die Nachbarinsel Guernsey (F/A).** Sie fahren mit der Fähre auf die kleinere Nachbarinsel Guernsey, die sich in vielem von Jersey unterscheidet. Neben der Hauptstadt St. Peter Port mit einer faszinierenden Historie wartet die Insel mit besonderer landschaftlicher Schönheit auf Sie: Kilometerlange Strände, klare Seen und atemberaubende Klippenwege. Am Abend kehren Sie zurück nach Jersey.

**8. Tag: Ausflug nach Sark (F/A).** Heute starten Sie einen Ausflug auf die autofreie Insel Sark (gezeitenbedingt). Die hinreißenden Aussichtspunkte an der Küste und das ländlich geprägte, bildschöne Innere der Insel werden Sie auf einer Fahrt mit einer Pferdekutsche erkunden. Besonders sehenswert sind die privaten La Seigneurie-Gärten. Nachmittags Rückfahrt nach Jersey und abends genießen Sie ein gemeinsames Abendessen.

**9. Tag: St. Helier und Jersey (F/A).** Heute haben Sie den ganzen Tag Zeit, die Schönheiten der Insel auf eigene Faust zu entdecken. Selbstverständlich gibt Ihr Reiseleiter Tipps oder unternimmt mit Ihnen eine kleine Wanderung auf einem der Klippenpfade.

**10. Tag: Jersey – Paris (F/A).** Vormittags Rückfahrt mit der Fähre nach Saint-Malo. Von hier fahren Sie mit dem TGV nach Paris Montparnasse. Sie fahren hinauf zur 200 Meter hohen Aussichtsplattform des „Tour Montparnasse“ und erhalten einen spektakulären Blick auf Paris. Vom Hotel am Bahnhof „Gare de Lyon“ ist es nur ein kurzer Spaziergang zum „schönsten Wartesaal Europas“. Die Brasserie „Le Train Bleu“ verwöhnt Sie mit üppigen Verzierungen und Einrichtungen im Stil der Belle Epoque. Ausklingen lassen Sie ihre unvergessliche Reise mit einem schmackhaften Abendessen.

**11. Tag: Rückreise (F).** Den Transfer zum Bahnhof nutzen Sie für eine kurze Stadtrundfahrt. Natürlich dürfen Sehenswürdigkeiten wie der Eiffelturm, Triumphbogen, Notre Dame und Sacre Coeur nicht fehlen.





Die Rundfahrt endet am Nord- und Ost-Bahnhof, von denen Sie Ihre Heimreise in Richtung Köln, Frankfurt oder Karlsruhe antreten (Abfahrt 13 Uhr). Von dort individuelle Weiterreise zu Ihren Wohnorten (im Preis inklusive).

Programmänderungen vorbehalten.  
F=Frühstück, I=Imbiss, M=Mittagessen, A=Abendessen

#### Ihre Vorteile

- Besuch der Abtei Mont-Saint Michel
- Austern-Imbiss in Cancale und Lobsteressen auf Jersey
- Paris – stillvolles Abschluss-Abendessen im „Le Train Bleu“
- deutschsprachige Reisegruppe

#### So wohnen Sie

In 3-/4-Sterne Hotels in bester Lage

#### Gut zu wissen

- Für die unbeschwerte Anreise wird ein Gepäcktransfer von Ihrem Wohnort nach St. Malo und nach der Fähr-Rückfahrt von dort wieder zurück zu Ihrem Wohnort organisiert, Sie benötigen lediglich für die erste und letzte Nacht in Straßburg bzw. Paris ein kleines Handgepäck
- Die Anreise beginnt mit der Bahnfahrt nach Karlsruhe. Aus fast allen Regionen Deutschlands bestehen durchgehende schnelle Verbindungen mit den Fernzügen der Deutschen Bahn, die Rückfahrt von Paris erfolgt gegen Mittag mit Ankunft am Nachmittag

#### Leistungen

- 10 Nächte in Hotels
- Verpflegung laut Programm
- Bahnfahrten 1. Klasse (inklusive Platzreservierung) von jedem DB-Bahnhof nach Karlsruhe oder Offenburg und zurück von Paris
- Alle Transfers, Bus- und Zugfahrten laut Programm
- Ausflüge, Eintritte und Besichtigungen laut Programm
- Gepäcktransfer ab/bis Zuhause nach St. Malo und zurück
- Örtliche deutschsprachige Führungen
- Deutschsprachige Reiseleitung ab Karlsruhe/Offenburg bis Köln oder Frankfurt
- Kurtaxe
- Reisedokumentation

Mindestteilnehmerzahl: 15 Personen  
Maximalteilnehmerzahl: 25 Personen  
späteste Absage bis 30 Tage vor Reise

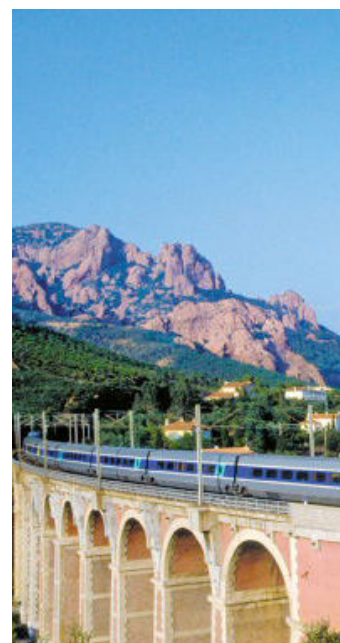

Preise pro Person in € (Laut Programm)			
ANF H/Leistung 201510 (Region: MEU)			
Unterbr.	A	B	C
<b>ZD1 L</b>	3425	3535	3585
<b>ZE1 L</b>	4390	4500	4550
Reisetermine 2024			
<b>A</b> 11.5.			
<b>B</b> 17.6., 10.9.			
<b>C</b> 24.8.			

# Bahn-Wandern



Salzkammergut, Hallstadt © Gettyimages.com/ Vera\_Petrulina

## Auf Wanderwegen und Schienen

Gehen Sie auf Glücksuche. Häufig liegt das Glück in der Entdeckung der kleinen Dinge am Wegesrand, der bewußten Erfahrung von Natur, der Begegnung mit Menschen oder in der Entschleunigung unseres Alltags. Bahn-Wandern verschafft Ihnen neue Glücksmomente. Probieren Sie es aus!

### Authentisch und voller bleibender Erinnerungen

**Entdecken und Genießen** – Sie wandern durch die schönsten Landschaften der besuchten Region und erleben ganz bewusst die Natur in ihrer ursprünglichen Form. Das heißt riechen, schmecken und bewusst eintauchen.

**Individuell und vororganisiert** – mit den Reiseunterlagen erhalten Sie Vorschläge für Wanderrouten, Bahnverbindungen und Fahrzeiten. Das Angebot reicht von idyllischen Spaziergängen bis hin zu erlebnisreichen Wanderungen.

**Unser Tipp:** Bahn-Wandern eignet sich hervorragend für unterschiedliche Fitnessgrade oder Interessen. Sie können Wanderungen auslassen oder abkürzen und alternativ bequem die Bahn nehmen.

**Bleibende Erinnerungen** – Sie sammeln während Ihrer Reise eindrucksvolle Momente, die bleiben.

**Verweilen und Besichtigen** – gefällt es Ihnen an einem Ort, verweilen Sie einen Moment. Die Routen sind so geplant, dass Sie – wann immer Sie möchten – pausieren können oder Zeit für Besichtigungen haben. Finden Sie Ihr eigenes Tempo!

**Auszeit genießen** – wenn Ihnen mal nicht nach Wandern ist, machen Sie einen leichten Spaziergang oder fahren Sie die gesamte Strecke per Bahn. Das bietet sich auch an, wenn Sie mehr Zeit am Tagesziel verbringen möchten.

**Authentisch** – nutzen Sie die Gelegenheit, ein Stück mit Gleichgesinnten zu wandern und ins Gespräch mit Einheimischen zu kommen. Dabei erfahren Sie oft die spannendsten Geschichten und bekommen die besten Tipps.

**Die Mischung macht's** – Wandern Sie inmitten ursprünglicher Natur, durch idyllische Ortschaften oder kulturreiche Städte. Sie haben die Wahl!





## Zugspitze und Alpspiz

### 4-tägige individuelle Standort Reise ab/bis Garmisch-Partenkirchen

Der heilklimatische Kurort Garmisch-Partenkirchen wird überragt vom Wettersteingebirge mit der Alpspizze und Zugspitze. Entdecken Sie den Zauber der Berge auf dieser Reise inklusive eines Besuchs der Aussichtsplattform AlpspiX.

#### Ihre Reise

**1. Tag: individuelle Anreise nach Garmisch-Partenkirchen.**

**2. Tag: Zugspitzreise (F).** Per Zahnradbahn geht es zum Schneeferner-Gletscher auf das Zugspitzplatt. Hier können Sie Deutschlands höchstgelegene Kirche besuchen. Dann Umstieg in die Gletscher-Seilbahn, die Sie auf Deutschlands höchsten Gipfel auf 2.962 m Höhe bringt. Genießen Sie hier ein Mittagessen im Gipfelrestaurant (nicht inklusive). Mit der Seilbahn Zugspitze fahren Sie zurück ins Tal. Am Eibsee steigen Sie um in die Zahnradbahn nach Garmisch-Partenkirchen.

**3. Tag: Alpspitzrundreise (F).** Heute erwartet Sie ein weiteres Gipfelerlebnis. Mit der Alpspitzbahn geht es zum Osterfelderkopf (2.050 m). Rund 50 m oberhalb der Bergstation ragen die beiden je 24 m langen Stahlarme der Aussichtsplattform AlpspiX 13 m über dem Nichts. Am Ende der Konstruktion erreichen Sie eine Glaswand und haben einen sensationellen Blick auf Felswände, das atemberaubende Bergpanorama und fast 1.000 m in die Tiefe. Fahrt mit der Hochalmbahn abwärts auf 1.600 m. Vorbei an der Hochalm (Einkehrmöglichkeit) führt Sie eine kurze Wanderung zur

Kreuzeckbahn, die Sie zurück ins Tal bringt.

**4. Tag: Rückreise (F)** oder Verlängerung in Garmisch-Partenkirchen.

Programmänderungen vorbehalten.

F=Frühstück

#### Preise pro Person in € (Laut Programm)

ANF H/Leistung (Region:)

Unterbr.	A	Verl. A	B	Verl. B
<b>DZ L</b>	311	72	349	85
<b>EZ L</b>	345	85	388	88

Kurtaxe vor Ort zahlbar (ca. 3 €/Person/Nacht).

Reisetermine

**A** Anreise täglich vom 22.10. - 29.10.

**B** Anreise täglich vom 1.6. - 21.10.

#### Ihre Vorteile

- Fahrt mit der Zugspitz- und Alpspitzbahn
- inklusive Nutzung der Ortsbusse mit der Zugspitz Arena Bayern-Tirol CARD

#### So wohnen Sie

**Hotel Vier Jahreszeiten Garmisch-Partenkirchen:** Familiär geführtes 3-Sterne Hotel mit 48 Zimmern, Restaurant, Lift und Spielverleih. Parkplatz nach Verfügbarkeit. Zimmer mit Bad oder Dusche, WC, Föhn, TV, Telefon, WLAN, Minibar. Die Zentren von Garmisch und Partenkirchen mit zahlreichen Restaurants und Geschäften liegen in Laufweite. Der Bahnhof der Zugspitzbahn liegt nur 50 m entfernt.

**DZ/EZ:** Zimmer für 1-2 Personen.

#### Leistungen

- 3 Nächte inklusive Frühstück
- Ticket für Zugspitz- und Alpspitzrundreise
- Reisedokumentation





## Bahn-Wandern um Bad Ischl

### 6-tägige individuelle Linienzug-Reise ab/bis Gmunden

Erkunden Sie die alpine Bergwelt und die Badeseen im Salzkammergut um Bad Ischl, das gemeinsam mit 23 Gemeinden die Kulturhauptstadt Europas 2024 bildet, aktiv zu Fuß und per Bahn.

#### Ihre Reise

**1. Tag: Individuelle Anreise an den Traunsee.** Check-In im Hotel in Gmunden bzw. Altmünster. In Gmunden, der City of Ceramics, erwartet Sie eine Vielzahl an Veranstaltungen zum Thema Handwerk und Keramik.

**2. Tag: Traunsee – Grünberg – Laudachsee – Bad Ischl (F).** Sie starten auf den Grünberg. Über Laudachsee und Miesweg geht es wieder nach Gmunden. Anschließende Bahnfahrt nach Bad Ischl, das Zentrum der Kulturhauptstadt 2024. Sie besuchen die Ausstellung „Salt-Lake-City“. Auf-/Abstieg: ca. 700 hm, ca. 20 km, Gehzeit: ca. 6 Std.

**3. Tag: Bad Ischl – Bad Goisern (F).** Die heutige Wanderung führt Sie über die Katrin, den Hausberg der Ischler, nach Bad Goisern. Bei guter Sicht bietet sich Ihnen ein imposanter Blick auf sieben Seen. Talwärts führt der Weg

nach Weißenbach und Bad Goisern. Empfehlenswert ist der Besuch der Ausstellung „Die Reise der Bilder“ in Lauffen und der Besuch im HAND.WERK.HAUS in Bad Goisern. Auf-/Abstieg: ca. 1.000 hm, ca. 15 km, Gehzeit: ca. 6 Std.

**4. Tag: Hallstatt – Bad Aussee (F).** Per Bahn geht es nach Hallstatt. Wählen Sie heute aus 2 Tourvarianten aus. Entweder Sie setzen mit dem Schiff nach Hallstatt (nicht inkl.) über und besichtigen die UNESCO Welt-erbestätte. Über den Seeuferweg gelangen Sie nach Obertraun und weiter entlang der Koppentraun nach Bad Aussee. Oder Sie wandern am Ostuferweg nach Obertraun und entlang der Koppentraun nach Bad Aussee. Unser Tipp: Besuchen Sie das Hallstattmuseum und die Ausstellung „Die Reise der

Bilder“ im Kammerhofmuseum in Bad Aussee. Aufstieg: ca. 300 hm, Abstieg: ca. 150 hm, ca. 16 km, Gehzeit: ca. 5 Std.

**5. Tag: Rundwanderung zu den Salzwelten Altaussee (F).** Die letzte Wanderung führt Sie entlang der Altausseer Traun nach Altaussee. Es geht bergauf zur Aussichtswarte Ruine Pflindsberg. Unser Tipp: Wir empfehlen die Comicausstellung Steinberghaus Simon Schwartz zu besichtigen oder das Salzbergwerk Altaussee, das während der NS-Zeit versteckt und Einlagerungsstätte für wertvolle Kunst- und Kulturgüter war. Auf-/Abstieg: ca. 500 hm, ca. 17 km, Gehzeit: ca. 5 Std.

**6. Tag: Rückfahrt an den Traunsee und individuelle Heimreise. (F)** Heute heißt es Abschied vom Salzkammergut nehmen. Rückreise per Bahn nach Gmunden bzw. Altmünster und individuelle Heimreise. Sie haben auch die Möglichkeit Ihren Aufenthalt auf Anfrage zu verlängern.

Programmänderungen vorbehalten

F=Frühstück

#### Preise pro Person in € (Frühstück)

ANF H/Leistung 200710 (Region: AUR)

Unterbr.	A	B	C	D	E	EZZ
DZ F	555	689	749	—	—	150

Kurtaxe zahlbar vor Ort, ca. 1-2,50 € p. P./Nacht

Reisetermine 2024

**A** Anreise täglich vom 5.10.-19.10.

**B** Anreise täglich vom 21.9.-4.10.

**C** Anreise täglich vom 27.4.-20.9.

#### Ihre Vorteile

- Bahn-Wandern: kombinierte Bahnreise mit attraktiven Wandermöglichkeiten
- Sie erkunden die **Kulturhauptstadt Europas 2024 – Bad Ischl Salzkammergut**
- Ideale Kombination für Kultur- & Naturfreunde

#### So wohnen Sie

5 Nächte in Hotels und Gasthöfen der 3- und 4-Sterne-Kategorie

#### Gut zu wissen

- Buchen Sie auf Anfrage eine Zusatznacht in Bad Goisern nach dem 4. Tag. Ein zusätzlicher Rasttag ist von Vorteil, dieser eignet sich perfekt für einen Ausflug auf den 2.042 m hohen Krippenstein. Die wohl spektakulärste Aussichtsplattform der Alpen bietet einen atemberaubenden Blick über den Hallstätter See in 400 m Tiefe. Wir empfehlen eine Schifffahrt nach Obertraun, Berg- und Talfahrt mit der Krippenstein Seilbahn, Bahnrückfahrt nach Bad Goisern.

#### Leistungen

- 5 Nächte inklusive Frühstück
- Bahnfahrten 2. Klasse Gmunden bzw. Altmünster – Bad Ischl, Bad Goisern – Hallstatt/Bahnhof und Bad Aussee – Gmunden bzw. Altmünster
- Eintritt zur Ausstellung „Salt Lake City“
- Eintritt & Führung Salzwelten Altaussee
- Jausenbox pro Zimmer
- Gepäcktransfer von Unterkunft zu Unterkunft
- 7-Tage-Service Telefon
- Karten- und Informationsmaterial





## Bahn-Wandern in Schweden

### 11-tägige individuelle Linienzug-Reise ab/bis Stockholm

Sie reisen ab Östersund mit der schwedischen Inlandsbahn nach Lappland, dem Land der Mitternachtssonne. Idyllische Natur mit unberührten Wäldern und glasklaren Seen sowie der Nationalpark Abisko werden Sie begeistern.

#### Ihre Reise

- 1. Tag: Individuelle Anreise nach Stockholm.**
- 2. Tag: Stockholm – Mora – Östersund (F).** Fahrt nach Mora. Ein paar Stunden Aufenthaltszeit, bevor Ihre erste Strecke mit der Inlandsbahn startet. Abfahrt von Mora am Nachmittag und Ankunft in Östersund am Abend.
- 3. Tag: Östersund (F).** Viele verschiedene Wander-Möglichkeiten erwarten Sie, z. B. Pilgern auf dem St. Olavs Weg (ca. 7 km). Von Badhusparken geht es nach Frösön, entlang des Storsjön und historischer Sehenswürdigkeiten. Vorbei an der Dreifaltigkeitsquelle zum Naturschutzgebiet Ändsjön und hinauf zur Frösö-Kirche mit Aussicht auf Storsjön und die Bergwelt. Alternativ auch Möglichkeit zu einem Ausflug auf eigene Faust nach Trondheim (nicht inklusive).
- 4. Tag: Östersund – Arvidsjaur (F).** Heute

- starten Sie die berühmte Strecke der Inlandsbahn. Sie reisen am Vormittag in nördlicher Richtung über Vilhelmina nach Arvidsjaur.
- 5. Tag: Arvidsjaur – Gällivare (F).** Vormittag zur freien Verfügung in Arvidsjaur. Am Nachmittag geht es weiter mit der Inlandsbahn nach Gällivare. Späte Ankunft in Gällivare.
- 6. Tag: Gällivare – Abisko (F).** Heute fahren Sie mit der Lofotenbahn über Kiruna zum Nationalpark Abisko mit seiner beeindruckenden Landschaft. Empfohlene Wanderung zum Trollsjön (ca. 4 Std., Hin-/Rückweg, keine Rundtour, ca. 11 km, Hm: 450 m.) Anspruchsvoll ist der Weg durch das Kärkevagne-Tal zum Trollsjön, dem saubersten See Schwedens. Mit etwas Glück, können Sie sogar ein paar Rentiere beobachten.
- 7. Tag: Abisko (F).** Tagesausflug nach Narvik

- (Norwegen, nicht inkl.) mit Wandermöglichkeit oder Wanderung zum Njakajaure-See im Abisko Nationalpark mit tollem Ausblick auf das Lappporten-Tal und die Abiskojäkka-Schlucht.
- 8. Tag: Abisko – Luleå (F).** Ihre Reise führt Sie heute über Kiruna nach Luleå. Zahlreiche Wandermöglichkeiten, wie z. B. eine leichte Wanderung zur Halbinsel Hertsön mit Urwald, Mooren und einer reichen Flora erwarten Sie.
- 9. Tag: Luleå – Umeå (F).** Per Bahn geht es nach Umeå. Möglichkeit zu einer Entdeckungstour an der Promenade des Flusses Ume. Der beliebteste Wanderweg der Stadt führt vom Zentrum nach Westen und überquert den Fluss über Lundabron. Dann über Bölesholmarna, Teg und die Alte Brücke zurück ins Zentrum.
- 10. Tag: Umeå – Stockholm (F).** Am Nachmittag geht es weiter in südlicher Richtung nach Stockholm.
- 11. Tag: Individuelle Rückreise (F).** Programmänderungen vorbehalten.  
F=Frühstück

#### Ihre Vorteile

- Bahn-Wandern kombinierte Bahnreise mit Wandermöglichkeiten
- Reise auf der schönsten Bahnstrecke Schwedens mit Inlands- und Lofotenbahn
- Inlandsbahn: Erklärungen an Bord, Besuch beim Lokführer möglich, Stopps wenn Rentiere zu sehen sind

#### Die Inlandsbahn

Die Bahnstrecke in Skandinavien. Vom Süden Schwedens in Kristinehamn geht es bis zum 1.300 km entfernten Gällivare mitten in Lappland. Sie durchfahren mit dem Zug viele Regionen und erleben Schweden auf besondere Weise. Tagsüber ziehen kleine Städte, Wälder, Seen und Berggipfel an Ihnen vorbei, die Nacht verbringen Sie im Hotel. Zugbegleiter erklären Interessantes entlang der Strecke und nehmen Essensbestellungen auf. Den Lokführer dürfen Sie während der Fahrt besuchen. Der Zug macht mehrere Foto- und Essens-Stopps. Bordsprache: Englisch.

#### So wohnen Sie

10 Nächte in guten Mittelklassehotels mit Skandinavischem Frühstücksbuffet.

#### Gut zu wissen

- Flüge ab/bis Deutschland auf Anfrage

#### Leistungen

- 10 Nächte inklusive Frühstück (= F) in guten Mittelklassehotels
- Bahnfahrten laut Programm, 2. Klasse
- Reisedokumentation

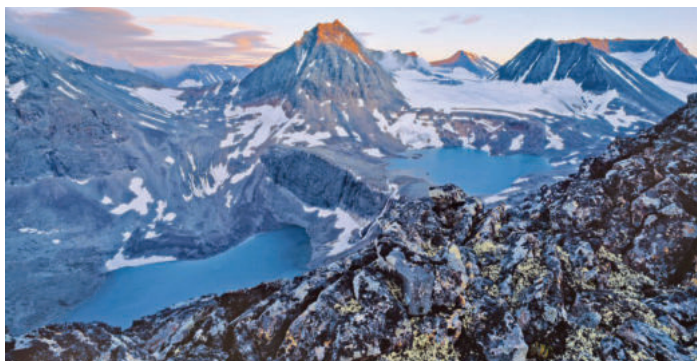

Preise pro Person in € (Laut Programm)			
ANF H/Leistung 201680 (Region: NEU)			
Unterbr.	A	B	EZZ
DZ L	1.990	—	860
Reisetermine 2024			
A Anreise täglich vom 15.4. - 6.8.			



## Bahn-Wandern Glacier Express

### 7-tägige individuelle Reise Chur – Sedrun/Andermatt – Zermatt

Wandern inmitten der schönsten Panoramen der Schweiz oder Wandern am Fluss, inspiriert durch Kultur und unberührte Natur. Und sollten Sie einmal müde Beine haben, können Sie jederzeit auf die Bahn umsteigen.

#### Ihre Reise

##### 1. Tag: Anreise mit der Bahn ab Schweizer Grenze

(Bahnfahrt Deutschland zubuchbar) nach Chur. Lust auf Bergzauber oder Stadtleben? Die Alpenstadt Chur bietet beides. Malerische Gassen, schneebedeckte Berge, Einkaufszentren und unverfälschte Natur.

**2. Tag: Wanderung Rheinschlucht** (F). (ca. 13,5 km) Kurze Bahnfahrt nach Reichenau. Von hier aus führt Sie Ihr Weg in die wilde Rheinschlucht nach Trin Station und zur Aussichtsplattform Wackenau. Über Bonaduz geht es wieder zurück nach Reichenau. Wanderzeit: ca. 4 Std., Länge: ca. 13,5 km, Anforderung Kondition: leicht.

**3. Tag: Fahrt mit dem Glacier Express von Chur nach Andermatt bzw. Disentis** (F). Mit dem Glacier Express geht es durch die Rheinschlucht, den Grand Canyon der Schweiz. Den höchsten Punkt der Reise erreichen Sie auf dem Oberalppass, auf ca. 2.044 m ü. d. M. nach Andermatt. Bei Unterbringung im 3-Sterne Hotel fahren Sie bis nach Disentis. Abholung

und Transfer in Ihr Hotel in Sedrun.

**4. Tag: Wanderung Tomasee** (F). Zugfahrt von Disentis bzw. Andermatt zum Oberalppass, dem höchsten Punkt der Glacier-Strecke. Vom Oberalppass aus führt eine Wanderung zum Tomasee, die Quelle des Rheins, der oberhalb des Piz Badus liegt. Abstieg durch eine kleine Schlucht beim „Beginn des Rheins“. Wanderzeit: ca. 3 Std., Aufstieg/Abstieg: ca. 500 m, Anforderung Kondition: mittel.

**5. Tag: Fahrt mit dem Glacier Express nach Zermatt** (F). Von Andermatt bringt Sie der Glacier Express ins uralte Goms. Bei Unterbringung im 3-Sterne Hotel Transfer zum Bahnhof Sedrun und Fahrt mit dem Regionalzug nach Andermatt. Und dann ist es soweit – Das Matterhorn rückt ins Blickfeld.

**6. Tag: Wanderung Seenweg** (F). Das Wegenetz rund um Zermatt verläuft hoch in den Bergen. Die Standseilbahn zur Sunegga und Gondel-Sesselbahn (nicht inklusive, Sie erhalten eine Ermäßigung bei Fahrkartenauf

mit Ihrem Swiss Travel Pass) bringen Wanderer von Zermatt zum Blauherd, wo eine der schönsten Touren startet. Der Weg führt Sie über den Stellisee, den Grindjisee und den Grünsee über die Moräne des Findelgletschers zur Riffelalp. Vor Augen stets das Matterhorn. Rückfahrt mit der Zahnradbahn (nicht inklusive, Sie erhalten eine Ermäßigung bei Fahrkartenauf mit Ihrem Swiss Travel Pass) nach Zermatt. Wanderzeit: ca. 3 Std., Höhendifferenz: ca. 240 m, Aufstieg/Abstieg: ca. 600 m, Anforderung Kondition: leicht.

**7. Tag: Rückreise** (F). Bahnfahrt bis zur Schweizer Grenze und individuelle Weiterreise.

#### Preise pro Person in € (Frühstück) ANF P/Leistung 050004 (Region: RCH)

Unterbr.	A	B	EZZ	HPZ
DZA F	1.225	—	140	—
DZF F	1.384	—	140	—
DZC F	1.555	—	340	380
DZD F	1.789	—	340	380

Kurtaxe vor Ort zahlbar, ca. 2-4 CHF p. P./Nacht  
A Anreise täglich vom 26.6.-24.9.24

#### Ihre Vorteile

- Bahn-Wandern: kombinierte Bahnreise mit Wandermöglichkeit
- Wanderung durch die Rheinschlucht
- Fahrt im Glacier Express

#### So wohnen Sie

**DZA/EZA:** 3-Sterne Hotels:  
Chur: Hotel Chur; Sedrun: Hotel La Cruna; Zermatt: Hotel Alpenblick, Butterfly oder Holiday. Bahnfahrt 2  
**DZB/EZB:** wie DZA/EZA, jedoch Bahnfahrt 1. Klasse  
**DZC/EZC:** 4-Sterne Hotels:  
Chur: Hotel ABC oder Hotel Stern Chur; Andermatt: Radisson Blu Hotel Reussen; Zermatt: Hotel Alex, BEAUSITE, La Ginabelle oder Swiss Alpine Hotel Allalin. Bahnfahrt 2. Klasse  
**DZD/EZD:** wie DZC/EZC, jedoch Bahnfahrt 1. Klasse

#### Leistungen

- Swiss Travel Pass 8 Tage 2. Klasse (DZA/EZA, DZC/EZC) bzw. 1. Klasse (DZB/EZB, DZD/EZD) für Ihre Fahrten laut Programm
- Fahrten und Platzreservierung im Glacier Express
- je 2 Nächte inklusive Frühstück in Chur, Sedrun bzw. Andermatt und Zermatt in der gebuchten Hotelkategorie
- Transfer bei An- und Abreise (außer im 4-Sterne Hotel ABC)
- Reisedokumentation





## Bahn-Wandern in Graubünden

### 7-tägige individuelle Reise Arosa – Davos – St. Moritz

Wandern ist zweifelsohne eines der schönsten Dinge, die man im Sommer machen kann. Entdecken Sie Brücken, Viadukte, Kehrtunnel und alte Bahnstationen aus nächster Nähe. Müde Beine steigen dank dem Bahnpass jederzeit einfach um auf den Zug.

#### Ihre Reise

**1. Tag: Individuelle Anreise nach Arosa** (An-/Abreise per Bahn zubuchbar) (A). Arosa ist ein Geheimtipp für Ruhesuchende, welche das Wandern als Passion gewählt haben.

**2. Tag: Wanderung Hörnli – Weisshorn** (F/A). Von der Talstation Hörnli geht es mit dem Hörnli-Express hinauf auf ca. 2.511 m. Ihr Weg führt Sie anschließend leicht bergab bis oberhalb der Carmennahütte. Dann geht es steil bergauf zum Carmennapass. Ab hier den Bergrücken entlang auf den Weisshorngipfel mit atemberaubender Aussicht. Wanderzeit: ca. 2 Std., Höhendifferenz: ca. 370 m, Aufstieg/ Abstieg: mit der Gondelbahn Weisshorn oder in ca. 880 m, Anforderung Kondition: mittel.

**3. Tag: Fahrt von Arosa nach Davos** (F/A). Mit dem Zug geht es heute über Chur und Filisur nach Davos. Davos und Klosters bieten alles, was Sie sich vom Sommer in den Alpen wünschen. Die vier Freizeitberge Parsenn,

Jakobshorn, Rinerhorn und Madrisa sind bequem mit den Davos Klosters Bergbahnen erreichbar. Und als Nachschlag gibt's den Zauberberg Schatzalp, der ebenfalls mit einer eigenen Bahn erschlossen ist.

**4. Tag: Wanderung Albula Bahnerlebnissweg** (F/A). Fahrt über Filisur nach Preda. Auf dem Abschnitt Preda – Bergün führt Sie der Erlebnisspfad über die spektakulärste Bahnstrecke der Welt. Rückfahrt mit dem Zug nach Davos. Wanderzeit: ca. 2 1/2 Std., Höhendifferenz: ca. 80 m, Aufstieg/Abstieg: ca. 500 m, Anforderung Kondition: mittel.

**5. Tag: Fahrt von Davos nach St. Moritz** (F/A). Fahrt über die Albulastrecke nach St. Moritz. Die Bahn schraubt sich von Bergün die steilen Hänge hinauf, verschwindet dabei immer wieder in Tunnels, um irgendwo später zu erscheinen, wo man Sie nicht erwartet.

**6. Tag: Wanderung Ospizio Bernina – Alp**

**Grüm** (F/A). Auf der Strecke des Bernina Express fahren Sie zunächst bis zum Haltepunkt Ospizio Bernina. Von hier führt Sie ein breiter, ebener Weg zuerst kurz oberhalb der Bahnlinie, dann direkt am Ufer des Lago Bianco entlang. Über Belvedere bringt Sie ein bequemer Weg in ca. 10 Minuten hinunter auf die Alp Grüm. Wenn Sie noch etwas Zeit haben, können Sie mit der Bernina Bahn weiter in das Valposchiavo nach Poschiavo reisen und anschließend zurück nach St. Moritz. Wanderzeit: ca. 2 Std., Höhendifferenz: ca. 95 m, Aufstieg/ Abstieg: ca. 640 m, Anforderung Kondition: leicht.

**7. Tag: Rückreise** (F). Fahrt mit der Bahn bis zur Schweizer Grenze und individuelle Weiterreise.

F=Frühstück, A=Abendessen

#### Ihre Vorteile

- Bahn-Wandern: kombinierte Bahnreise mit Wandermöglichkeit
- Bahnerlebnissweg im UNESCO-Welterbe „Rhätische Bahn in der Landschaft Albula/Bernina“
- Wanderung zum Lago Bianco
- Halbpension inklusive
- Gästekarte Davos und Klosters inklusive
- Gästekarte Arosa inklusive
- Gästekarte St. Moritz & Oberengadin inkl.

#### So wohnen Sie

**DZA/EZA:** 3-Sterne Hotels: Arosa: Faern Hotel Altain; Davos: ALPINE INN Davos, Hotel Ochsen 2 oder Strela; St. Moritz: Hotel Corvatsch, Hauser oder Soldanella. Bahnfahrt 2. Klasse  
**DZB/EZB:** wie DZA/EZA, jedoch Bahnfahrt 1. Klasse

#### Leistungen

- Swiss Travel Pass 6 Tage 2. Klasse (DZA/EZA) bzw. 1. Klasse (DZB/EZB) für Ihre Fahrten laut Programm
- je 2 Nächte inklusive Halbpension in Arosa, Davos und St. Moritz
- Arosa Card für die kostenl. Nutzung des öffentl. Ortsverkehrs und der Bergbahnen
- Davos Klosters Premium Card für die kostenfreie Nutzung des öffentlichen Ortsverkehrs und Nutzung des Gäste-Programms
- Kostenfreie Nutzung der Bergbahnen und der öffentlichen Verkehrsmittel in St. Moritz und im Verkehrsverbund Oberengadin (von Mai - Oktober)
- Transfer bei An- und Abreise in St. Moritz
- Reisedokumentation inklusive Wander-routen



#### Preise pro Person in € (Halbpension)

ANF P/Leistung 050003 (Region: RCH)

Unterbr.	A	B	EZZ
<b>DZA H</b>	1.159	—	200
<b>DZB H</b>	1.375	—	200

Kurtaxe vor Ort zahlbar, ca. 3-8 CHF p. P./Nacht  
**A** Anreise täglich vom 16.6.-30.9.24



Nationalpark Nuuksio © Visit Espoo

## Helsinki & Lodgeerlebnis am Nuuksio Nationalpark

### 5-tägige individuelle Kultur- & Natur-Reise

Erleben Sie zwei außergewöhnliche Stadt- und Naturoasen in perfekter Kombination! In Helsinki, der lebendigen Metropole am finnischen Meerbusen, verschmelzen urbane Kultur und maritime Natur zu einer einzigartigen Atmosphäre. Der unkomplizierte nordische Lebensstil und die freundliche Art der Einheimischen machen es mühelos, sich in diese nordische Stadt zu verlieben. Anschließend entfliehen Sie dem Trubel der Stadt und erleben im nur 30 Minuten entfernten Nuuksio Nationalpark die frische Luft, die Natur und die herrliche Stille. Dieser Nationalpark zählt zu den beliebtesten in Finnland und ist mit seiner vielfältigen Natur sowie ganzjährig angebotenen Aktivitäten ein Geheimtipp für Menschen jeden Alters. Atemberaubend schöne Landschaften. Seen, Wälder, Canyons, Feuchtgebiete und raue Klippen bedecken die Landschaft und bieten eine außergewöhnliche Kulisse für verschiedene Aktivitäten wie Wandern, Kanufahren, Mountainbiken oder Vogelbeobachtung. Hier findet jeder eine Möglichkeit, die Natur und ihre heilenden Kräfte zu erleben und zu genießen, fernab von der Hektik des Alltags.

#### Ihre Reise

##### 1. Tag: Individuelle Anreise nach Helsinki.

Nach Ihrer Ankunft Abholung am Flughafen und Transfer (inkl.) zum Folks Hotel Konepaja. Nach dem Check-In haben Sie Zeit für erste Erkundungen durch Helsinki oder die Sauna des Hotels zu besuchen.

**2. Tag: Helsinki (F).** Starten Sie Ihren Tag mit einem köstlichen Frühstück im Folks Hotel Konepaja, bevor Sie sich auf den Weg zum beeindruckenden Helsinki Design District machen. Schlendern Sie durch die bunten Straßen, gesäumt von Boutiquen, Galerien und Cafés, und besuchen Sie das Designmuseum Helsinki, um einen Einblick in die kreative Geschichte Finnlands zu erhalten. Beenden Sie Ihren Tag mit einem Abendessen in einem der angesagten Restaurants in der Nähe des Folks Hotels Konepaja. Spüren Sie die Energie der Stadt, während Sie durch die beleuchteten Straßen schlendern. Bevor Sie sich zur Ruhe begeben, gönnen Sie sich einen Moment der Entspannung in der Sauna des Folk Hotels - einer perfekten Abrundung

für einen Tag voller Helsinki-Erkundungen.

**3. Tag: Helsinki - Espoo (F/A).** Nach Ihrem Frühstück im Hotel haben Sie noch Zeit für weitere Erkundungen in Helsinki. Begeben Sie sich zur historischen Festunginsel Suomenlinna, einem UNESCO-Weltkulturerbe. Erkunden Sie die alten Festungsmauern, besichtigen Sie Museen und genießen Sie die malerische Aussicht auf die Ostsee. Zurück in der Stadt können Sie das beeindruckende Helsinki Cathedral besuchen und die Pracht des Senatsplatzes erleben. Um 12 Uhr Check-out im Folks Hotel Konepaja und Transfer (inkl.) nach Espoo in die Haltia Lake Lodge. Am Nachmittag erleben Sie die Natur hautnah bei einer ersten Wanderung mit Blick auf die umliegenden Seen in einer malerischen Naturlandschaft. Sie erhalten die perfekte Gelegenheit, die friedliche Atmosphäre und die lokale Flora und Fauna zu entdecken. Am Abend genießen Sie lokale Köstlichkeiten bei Ihrem Abendessen in der Forest Lodge (inkl.), wo Sie im Anschluss an der Bar den Abend gemütlich ausklingen lassen können.

**4. Tag: Espoo (F).** Erleben Sie die wunderschöne Morgenstimmung bei einer morgendlichen Wald-Wanderung. Die gut markierten Wege führen Sie zu versteckten Seen, faszinierenden Felsen und malerischen Aussichtspunkten. Entspannen Sie anschließend bei der Morgensauna in der Haltia Lake Lodge. Nach einem Mittagessen im Haltia Restaurant (nicht inkl.) tauchen Sie in die faszinierende Welt der Rentiere ein und erleben unvergessliche Stunden im Rentier Park (nicht inkl., Dauer ca. 3 Std.). Anschließend haben Sie nach Vorreservierung im Hotel wieder die Möglichkeit die Sauna zu besuchen (nicht inkl.) bevor Sie wieder die lokalen Köstlichkeiten beim Abendessen in der Forest Lounge genießen (nicht inkl.).

**5. Tag: Individuelle Rückreise ab Helsinki (F).** Am Morgen privater Transfer zum Flughafen Helsinki. Ab hier individuelle Rückreise.

Programmänderungen vorbehalten. F=Frühstück, A=Abendessen

#### Preise pro Person in € (Frühstück)

ANF H/Leistung 201590 (Region: NEU)			
Unterbr.	A	B	EZZ
<b>DZ F</b>	719	—	—
<b>EZ F</b>	1268	—	—

Kurtaxe wird zurzeit nicht erhoben.

**A** Anreise täglich vom 1.1.-31.12.







Tuomiokirkko Helsinki

**Ihre Vorteile**

- Sie entdecken den typisch finnischen Lifestyle und wohnen in nachhaltigen Unterkünften bei den glücklichsten Menschen der Welt!

**So wohnen Sie**

**The Folks Hotel Konepaja in Helsinki:** Dieses stilvolle Hotel befindet sich in mehreren ehemaligen Industriegebäuden aus Backstein mit Originalkunstwerken. Es ist nur wenige Gehminuten von der nächsten U-Bahn-Station entfernt. Mit einer Mischung aus zeitgemäßem Design und lokaler Folklore bietet das Hotel eine charmante Atmosphäre. Von stilvollen Zimmern, Rooftop-Bar, Sauna, Dampfbad und Fitnessraum bis hin zu einem Restaurant, das lokale Köstlichkeiten serviert, bietet das „The Folks Hotel Konepaja“ ein unvergessliches Erlebnis und wurde im Juni 2023 mit dem Good Travel Seal Umweltzertifikat ausgezeichnet. Ein Yogastudio und eine Gemeinschaftsküche sind ebenfalls vorhanden.

**Haltia Lake Lodge:** Die Lodge ist mit 20 Zimmern und 5 Glamping-Zelten ausgestattet. Mit minimalistischem, skandinavisch-japanischem Dekors der einzelnen Zimmer bietet sie nicht nur ruhige und erholsame Unterkünfte, sondern möchte auch einen Beitrag zum nachhaltigen Tourismus leisten. Daher sind alle Zimmer mit recycelten und widerstandsfähigen Materialien ausgestattet, das Gebäude wird zu 100 % mit Windenergie betrieben und das Hotel unterstützt kleine lokale Lieferanten. Dank dieser Initiative wurde die Haltia Lake Lodge am 1. Oktober 2021 mit dem Umweltzertifikat Green Key ausgezeichnet. Die Wald-Lounge & Bar dient als Rückzugs- und Aufenthaltsort für Gäste und hat, wie die Zimmer, einen sehr gemütlichen Charakter. Hier kann von Mittwoch bis Samstag auch zwischen 17 Uhr 21 Uhr das Abendessen eingenommen werden. Der Stil ist einzigartig und das gesamte Konzept ist eine Mischung aus finnischem Design und recyceltem Mobiliar und Materialien. Ein Großteil der Details und Gegenstände

wurde mit dem innovativen Plan B-Team des Kierrätyskeskus, des Wiederverwendungszentrums von Greater Helsinki, entworfen. Im November 2022 wurde das Haltia Lake Lodge auf den World Boutique Hotel Awards in London als "Bestes nachhaltiges Hotel: Europa" ausgezeichnet.

**DZ/EZ: Doppel-/Einzelzimmer:** Folk & Lodge Queen/Twin Zimmer für 1-2 Personen. Die Zimmer sind ausgestattet mit Dusche/WC, Doppel (Queen)- oder nebeneinanderstehenden Betten, kleinem Balkon (Haltia Lake Lodge), Klimaanlage, Mini-Kühlschrank, Wifi und Föhn, (TV im Folk Hotel).

**Gut zu wissen**

- In der Haltia Lake Lodge können Sie auch in Glamping-Zelten im Wald übernachten. Die Detailbeschreibung & Preise senden wir Ihnen gerne auf Anfrage zu.
- Verlängerungstage sind sowohl im Folks Hotel Konepaja als auch in der Haltia Lake Lodge auf Anfrage zubuchbar.
- Folgende Aktivitäten sind in Helsinki auf Anfrage vor Ort zubuchbar: Citytour per Rad, Stadtführung Helsinki mit local guide, Insel- /Archipel erkundung per Boot.
- Folgende Aktivitäten sind in der Haltia Lake Lodge vor Ort zubuchbar: geführte Wanderungen im Nuuksio Nationalpark, Kanu- und Kajak-Touren in Nuuksio, Yoga in Nuuksio, Vogelbeobachtungstour, E-Fatbiketour, Nachtschwimmen im See (Mittsommertime), Kräuter und Beerentour, Schneeschuhtour (alle Touren abhängig von der Jahreszeit bzw. Wetter - buchbar und zahlbar vor Ort).

**Leistungen**

- Je 2 Nächte/Frühstück in Helsinki und Espoo lt. Programm
- 1 Abendessen in der Haltia Lake Lodge
- Transfer Flughafen Helsinki - Folk Hotel, Folk Hotel - Haltia Lake Lodge und Haltia Lake Lodge - Flughafen Helsinki
- Abendsauna in Helsinki im Folk Hotel und Morgensauna in Espoo
- Reisedokumentation



Forest Lodge - Restaurant

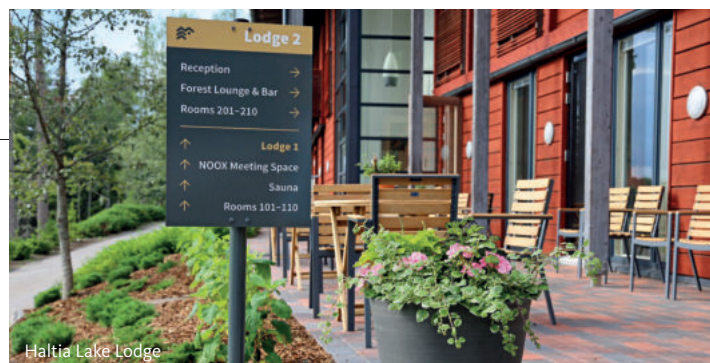

Haltia Lake Lodge

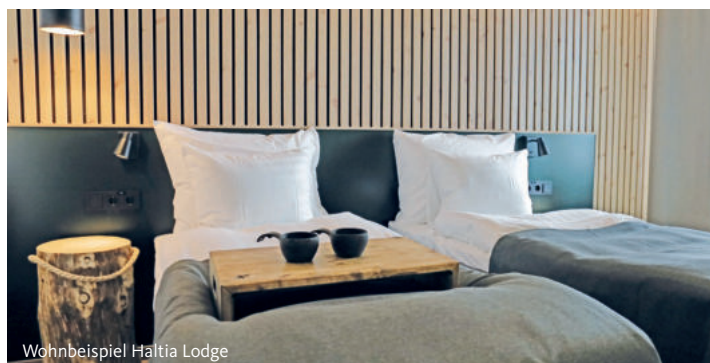

Wohnbeispiel Haltia Lodge

# Radreisen



Das leise Summen der Reifen auf dem Asphalt, der Fahrtwind bläst sanft ins Gesicht und die Landschaft zieht gemächlich vorbei – Radfahren ist mehr als nur eine Aktivität; es ist eine Erlebnis für alle Sinne. Hier findet jeder die richtige Tour für seine Ansprüche.

## Welche Tour passt zu Ihnen?

### Leichte Radreise –

Entspanntes Fahren in überwiegend ebenem Gelände und gut ausgebauten Radwegen. Für Einsteiger und Genuss-Radler gut geeignet.

### Mittelschwere Radreise –

Leichtes Fahren bei sanften Steigungen in teilweise hügeligem Gelände. Radetappen können länger sein, dafür aber durch eher flaches Gelände führen. Für Freizeit-Radler mit normaler Kondition und geübte Radler gut geeignet.

### Anspruchsvolle Radreise –

Radetappen mit größeren Höhenunterschieden und Anstiegen. Für sportliche Radfahrer mit ausdauernder Kondition gut geeignet.

**Gut zu wissen:** Einige unserer mittelschweren und anspruchsvollen Touren sind nicht für Kinder unter 12 Jahren geeignet.





## Ostsee-Radweg Flensburg – Lübeck

### 9-tägige individuelle Radreise

Der Ostsee-Radweg in Schleswig-Holstein führt Sie von Flensburg über Kappeln, Eckernförde, Kiel, Lütjenburg und Heiligenhafen bis nach Lübeck – viel Abwechslung ist garantiert!

#### Ihre Reise

**1. Tag: Individuelle Anreise nach Flensburg.**

**2. Tag: Flensburg – Kappeln** (ca. 73 km). Entlang der Flensburger Förde geht die Fahrt über Glücksburg, um die Geltinger Bucht nach Kappeln.

**3. Tag: Kappeln – Eckernförde** (ca. 45 km). Sie überqueren die Schlei und fahren entlang dieser zur offenen See. Ihr Ziel ist heute das Städtchen Eckernförde mit seinem maritimen Flair.

**4. Tag: Eckernförde – Kiel** (ca. 48 km). Durch den dänischen Wohlnd erreichen Sie alsbald die Landeshauptstadt Kiel.

**5. Tag: Kiel – Lütjenburg** (ca. 56 – 57 km). Per Schiff (nicht inklusive) oder per Rad verlassen Sie Kiel zum Küstenort Laboe nach Schönberg und weiter nach Hohwacht.

**6. Tag: Lütjenburg/Hohwacht – Heiligenhafen/Großenbrode** (ca. 38 – 58 km). Heute verlassen Sie die Hohwachter Bucht. Über Weißenhäuser Strand radeln Sie nach Oldenburg und Heiligenhafen nahe der Insel Fehmarn gelegen.

**7. Tag: Heiligenhafen/Großenbrode – Neustadt in Holstein/Timmendorfer Strand** (ca. 60 – 81 km). Auf kurzer Fahrt zur Lübecker Bucht, vorbei an Dahme und Kellenhusen geht es nach Grömitz. Weiter gen Süden zum Holsteinischen Ostseestädtchen Neustadt.

**8. Tag: Neustadt in Holstein/ Timmendorfer Strand – Lübeck** (ca. 46 – 49 km). Meist entlang der Strände und Strandpromenaden von Haффkrug, Scharbeutz und Timmendorfer Strand nach Travemünde und Lübeck.

**9. Tag: Individuelle Rückreise.**



Preise pro Person in € (Frühstück) ANF H/Leistung 276911 (Region: ROS)				
Unterbr.	A	B	C	EZZ
<b>DZ1 F</b>	859	979	1.099	280
<b>DZ2 F</b>	1.159	1.279	1.399	340
Kurtaxe vor Ort zahlbar, ca. 1-5 € pro Person/Nacht				
Zusatzleistungen (ANF ZUB/Leistung: 2769L3)				
<b>X01 X</b>	Mietrad für die Radreise 110			
<b>X02 X</b>	E-Bike für die Radreise 240			
<b>A</b> Anreise Mo, Sa, So vom 27.4.-29.4.				
<b>B</b> Anreise Mo, Sa, So vom 4.5.-17.6., 18.8.-23.9.				
<b>C</b> Anreise Mo, Sa, So vom 22.6.-17.8.				

#### Wissenswertes

**Start:** Flensburg **Ziel:** Lübeck  
**Länge:** ca. 345 – 405 km  
**Tagesetappen:** ca. 34 – 73 km  
**Streckenprofil:** Leichte Radtour. Teilweise hügelig, aber für Freizeitradler geeignet. Hauptsächlich straßenbegleitende und eigenständige Radwege sowie wenig befahrene Nebenstraßen.

**Mietrad:** Verschiedene Rahmengrößen, 7-Gang Rücktrittäder mit Nabenschaltung, 26-28 Zoll, 7-Gang-/24-Gang Freilaufäder mit Naben-/Kettenschaltung (Bitte bei Buchung anmelden, ANF KW: RAD24G), 28 Zoll, Damen-Elektroäder, 3-/5-Gang Kinderräder, 24 Zoll. Nachläufer und Anhänger auf Anfrage. **E-Bike:** Nach Verfügbarkeit 7-/ 8-Gang Nabenschaltung mit Freilauf/Rücktritt, Hydraulikbremsen, Reichweite: 55 - 140 km, Unterstützung bis zu 25 km/h (führerscheinfrei).

**Rücktransfer:** Nach Flensburg sonntags und montags ca. 100 €/Pers. (auf Anfrage). Abfahrt ca. 9 Uhr, Fahrzeit ca. 3 Std.

**Anreise Bahn:** Flensburg  
**Anreise PKW:** Hotelpark- bzw. Garagenplätze ca. 5-14 €/Tag (nach Verfügbarkeit, keine Vorreservierung möglich, zahlbar vor Ort).

#### So wohnen Sie

**DZ1/EZ1:** Kategorie 1. Zimmer für 1-2 Pers. mit Bad oder Dusche, WC in Mittelklassehotels oder Pensionen der 2- bzw. 3-Sterne-Kategorie oder vergleichbar.

**DZ2/EZ2:** Kategorie 2. Zimmer für 1-2 Pers. mit Bad oder Dusche, WC in Komfort- und First-Class Hotel der 3-/4-Sterne-Kategorie.

#### Leistungen

- 8 Nächte/Frühstück
- Gepäcktransfer von Unterkunft zu Unterkunft
- 7-Tage Servicetelefon
- Karten- und Infomaterial, GPS-Daten

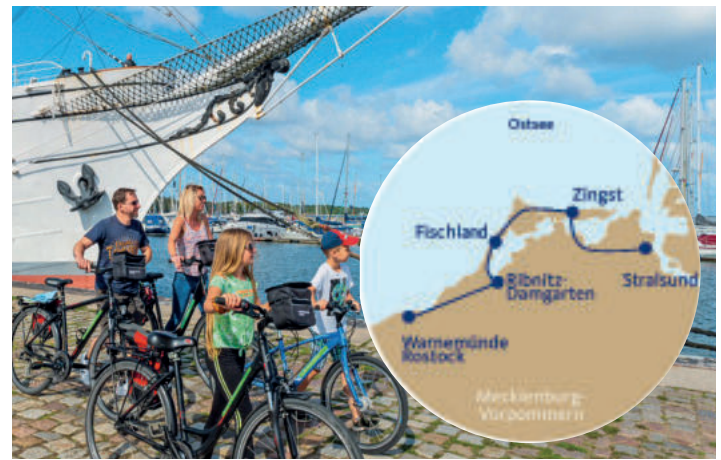

## Familien-Radtour an der Ostsee

### 8-tägige individ. Radreise Rostock/Warnemünde – Stralsund

Entdecken Sie mit Ihren Kindern den vielleicht schönsten Küstenabschnitt der deutschen Ostseeküste. Kurze Etappen lassen viel Zeit zum Entdecken, Bummeln und Baden.

#### Ihre Reise

**1. Tag: Individuelle Anreise nach Warnemünde/Rostock.**

**2. Tag: Warnemünde** (ca. 10 – 40 km). Fahrt mit einem Ausflugsschiff (nicht inkl.) zum Rostocker Stadthafen. Durch das Rostocker Zentrum radeln Sie zum größten Zoo der Nord- & Ostseeküste Deutschlands (nicht inkl.). Rückfahrt zum Hotel.

**3. Tag: Rostock/Warnemünde – Fischland/Ribnitz-Damgarten** (ca. 17 – 62 km, zzgl. Fährfahrt). Mit der Warnowfähre (inklusive) nach Hohe Düne. Besuchen Sie das Bernstein-Museum in Ribnitz-Damgarten. Rückfahrt zum Hotel.

**4. Tag: Fischländer Strandtag oder Abtecher Ribnitz-Damgarten** (ca. 30 – 60 km). Der Fischländer Strand lädt zum Sandburgenbau ein und in Ahrenshoop wartet das Zeesboot (nicht inklusive) zur Fahrt auf den Bodden.

**5. Tag: Fischland – Zingst** (ca. 23 – 50 km). Heute geht es zum Darsswald und nach Zingst. Ihr Ziel ist das Ostseebad Zingst.

**6. Tag: Strandtag in Zingst.** Verbringen Sie den heutigen Tag am kilometerlangen Sandstrand und gönnen Sie sich ein leckeres Eis.

**7. Tag: Zingst – Barth – Stralsund** (ca. 15 – 55 km, zzgl. Bahnfahrt). Sie radeln nach Barth und entlang der Boddenküste nach Stralsund.

**8. Tag: Individuelle Rückreise.**



Preise pro Person in € (Frühstück) ANF H/Leistung 276970 (Region: ROS)				
Unterbr.	A	B	C	EZZ
<b>DZ2 F</b>	799	879	979	330
Kurtaxe vor Ort zahlbar, ca. 1-5 € pro Person/Nacht				
Preis/Nacht im Zustellbett 3/4. Person RZ2: bis 4 J. = 175 €, 5-15 J. = 479 € (A), 529 € (B), 589 € (C), 2 Kinder im eigenen DZ DK2: bis 4 J. = 175 €, 5-15 J. = 679 € (A), 749 € (B), 829 € (C)				
Zusatzleistungen (ANF ZUB/Leistung: 2769L8)				
<b>X01 X</b>	Mietrad für die Radtour 100			
<b>X02 X</b>	E-Bike für die Radtour 220			
<b>X03 X</b>	Kinder-Mietrad für die Radtour 50			
<b>A</b> Anreise täglich vom 21.4.-2.5., 29.9.-5.10.				
<b>B</b> Anreise täglich vom 3.5.-21.6., 18.8.-28.9.				
<b>C</b> Anreise täglich vom 22.6.-17.8.				

#### Ihre Vorteile

- Kurze Etappen
- Eintritt OZEANEUM Stralsund inklusive
- Ein Freizeittag in Zingst

#### Wissenswertes

**Start:** Rostock oder Warnemünde  
**Ziel:** Stralsund

**Länge:** ca. 95 – 269 km  
**Tagesetappen:** ca. 10 – 65 km  
**Streckenprofil:** Leichte Radtour. Familienfreundlich. Teils flaches bzw. hügeliges Gelände. Ruhige Landstraßen, Rad-, Feld- und Waldwege. In Küstennähe ist mit Winden zu rechnen.

**Mietrad:** verschiedene Rahmengrößen, 7-Gang Rücktrittäder mit Nabenschaltung, 26- bis 28-Zoll, 7-Gang-/24-Gang Freilaufäder mit Naben- oder Kettenschaltung (Bitte bei Buchung anmelden, ANF KW: RAD24G), **E-Bike:** (nach Verfügbarkeit): 7-/ 8-Gang Nabenschaltung mit Freilauf oder Rücktritt, Hydraulikbremsen, Reichweite: 55 – 140 km

**Rücktransfer:** Ca. 45 €/Pers. mit Gepäck. Mitnahme eigenes Rad ca. 20 €/Rad (auf Anfrage). Abfahrt ca. 8 Uhr, ca. 1-1,5 Std.  
**Anreise Bahn:** Rostock, bei Übernachtung in Warnemünde weiter per S-Bahn (ca. 25 Min.).  
**Anreise PKW:** Parkhaus/Tiefgarage beim Hotel ca. 8-14 €/Tag.

#### So wohnen Sie

Mittelklassehotels oder Pensionen der 2-3 Sterne Kategorie, als auch Komforthotels der 3-4 Sterne Kategorie.  
**DZ2/EZ2/RZ2/DK2:** Zimmer für 1-2 Personen und 1 Kind bis 15 J. bzw. 2 Kinder bis 15 J. im eigenen Zimmer.

#### Leistungen

- 7 Nächte/Frühstück
- Bahnfahrt Barth – Stralsund
- Fahrt Warnowfähre Warnemünde – Hohe Düne
- Eintritt OZEANEUM Stralsund
- Gepäcktransfer von Unterkunft zu Unterkunft
- 7-Tage Servicetelefon
- Karten-/Informationsmaterial, GPS-Daten



## Sternradtour Inselwelten Ostsee

### 8-tägige individuelle Standort-Reise ab/bis Stralsund

Erkunden Sie auf Ihrer Radtour von Stralsund aus die Küstenregion Vorpommerns, die Inseln Rügen, Hiddensee und Usedom, sowie die Halbinseln Fischland-Darß und Zingst.

#### Ihre Reise

- 1. Tag: Individuelle Anreise nach Stralsund.**
- 2. Tag: Rundtour durch den Südwesten Rügens** (ca. 55 km). Rundtour durch den flachen Südwesten Rügens zum stillen Kubitzer Bodden.
- 3. Tag: Ausflug Insel Hiddensee** (ca. 10 – 16 km). Morgens Schifffahrt (inkl.) nach Hiddensee. Per Rad geht es durch das Heideland Neuendorfs über Vitte nach Kloster. Nachmittag auf der Insel. Rückfahrt per Schiff (inkl.) nach Stralsund.
- 4. Tag: Ausflug Sassnitz und die Kreidefelsen** (ca. 10 – 55 km). Morgens per Bahn (inkl.) nach Sassnitz. Weiter zu den Kreidefelsen und über Mukran und Prora zum Ostseebad Binz. Bahnfahrt (inkl.) nach Stralsund.
- 5. Tag: Ruhetag oder Ausflug Insel Usedom** (ca. 41 km). Mit der Bahn (nicht inkl.) geht es zur Insel Usedom.
- 6. Tag: Entlang der Boddenküste nach Barth** (ca. 45 km). Sie folgen dem Strelasund bis Klausdorf und radeln entlang der Boddenküste nach Barth. Rückfahrt per Rad nach Stralsund.
- 7. Tag: Ausflug Halbinsel Fischland-Darß** (ca. 67 km). Nach dem Frühstück per Bahn (inklusive) nach Ribnitz-Damgarten. Über das Fischland radeln Sie zum Ostseebad Ahrenshoop. Boddenseitig weiter auf stillen Wegen nach Born und Wiek zum Ostseebad Prerow und Zingst. Über die Meiningenbrücke nach Barth, per Bahn (inklusive) zurück nach Stralsund.



Preise pro Person in € (Frühstück) ANF H/Leistung 276950 (Region: ROS)				
Unterbr.	A	B	C	EZZ
DZ1 F	569	599	629	300
DZ2 F	669	699	729	370
Kurtaxe vor Ort zahlbar, ca. 1-5 € pro Person/Nacht Zusatzleistungen (ANF ZUB/Leistung: 2769L6)				
X01 X	Mietrad für die Radreise	90		
X02 X	E-Bike für die Radreise	210		
A Anreise täglich vom 21.4.-2.5., 29.9.-5.10.				
B Anreise täglich vom 3.5.-21.6.-18.8.-28.9.				
C Anreise täglich vom 22.6.-17.8.				

#### Ihre Vorteile

- Standort-Reise ohne Hotelwechsel

#### Wissenswertes

**Start/Ziel:** Stralsund  
**Länge:** ca. 278 km  
**Tagesetappen:** ca. 10 – 67 km  
**Streckenprofil:** Leichte Radtour. Teils flaches, teils hügeliges Gelände. Vorwiegend ruhige Landstraßen, Rad-, Feld und Waldwege. In Küstennähe ist mit Winden zu rechnen.  
**Mietrad:** Verschiedene Rahmengrößen, 7-Gang Rücktrittäder mit Nabenschaltung, 26- bis 28-Zoll, 7-Gang/24-Gang Freilaufäder mit Naben- oder Kettenschaltung (bitte bei Buchung anmelden, ANF KW RAD24G), Damen-Elektorräder, 28-Zoll, 3- bzw. 5-Gang Kinderräder, 24-Zoll. Nachläufer und Anhänger auf Anfrage. **E-Bike:** (nach Verfügbarkeit) 7-/8-Gang Nabenschaltung mit Freilauf oder Rücktritt, Hydraulikbremsen, Reichweite: 55 – 140 km  
**Anreise Bahn:** Stralsund  
**Anreise PKW:** Hotelparkplätze ca. 5-15 €/Tag (nach Verfügbarkeit, keine Vorreservierung, zahlbar vor Ort)

#### So wohnen Sie

**Hotel am Jungfernstieg, Stralsund**  
 Familiengeführtes 3-Sterne-Hotel mit 36 Zimmern, nur wenige Gehmin. zur Altstadt und etwa 100 m zum Bahnhof. Alle Zimmer Dusche, WC, Föhn, Telefon, kostenloses WLAN, TV und Radio.  
**DZ1/EZ1/RZ1:** Typ Standard. Zimmer (ca. 26 qm) für 1-3 Personen zur Straßenseite.  
**DZ2/EZ2/RZ2:** Typ Komfort. Zimmer für 1-3 Personen, wie Typ Standard, jedoch zum Innenhof mit Blick auf die Altstadt.

#### Leistungen

- 7 Nächte/Frühstück
- Fährfahrt Stralsund-Hiddensee-Stralsund
- persönliche Toureninformation vor Ort
- 7-Tage Servicetelefon
- Karten-/Informationsmaterial, GPS-Daten

## Radtour Mecklenburger Seenplatte

### 8-tägige individuelle Radreise ab/bis Waren

Auf dieser Reise durch die Mecklenburgische Seenplatte verweilen Sie in Hotels mit komfortabler Gastlichkeit und vorzüglicher Küche. Genießen Sie es, hier zu Gast zu sein!

#### Ihre Reise

- 1. Tag: Individuelle Anreise nach Waren (Müritz)/Klink.**
- 2. Tag: Waren (Müritz)/Klink – Neubrandenburg** (ca. 52 – 59 km). Radeln Sie auf verschwiegenen Wegen durch den Müritz Nationalpark nach Ankershagen. Weiter geht es über Penzlin zum Tollensesee. Folgen Sie dem Tollenseseeradweg nach Neubrandenburg.
- 3. Tag: Neubrandenburg – Feldberg** (ca. 38 – 42 km). Ein Stück entlang des östlichen Tollenseseeufers radeln sie nach Klein Nehmerow. Sie verlassen das Tollensetal und queren vorbei an Burg Stargard nach Feldberg.
- 4. Tag: Feldberg – Lychen/Fürstenberg** (ca. 35 – 40 km). Ihre Fahrt führt Sie durch den Naturpark Feldberg-Lychener Seenlandschaft ins Brandenburgische. Das Städtchen Lychen ist von 5 Seen umgeben und liegt mit seinem Stadtkern wie auf einer Insel.
- 5. Tag: Lychen/Fürstenberg – Wesenberger Seenkreuz** (ca. 45 km). Von Lychen radeln Sie über Himmelfort nach Fürstenberg. Durch ein schönes Waldgebiet führt Sie Ihr Weg zum sagenumwobenen Stechlinsee und anschließend nach Rheinsberg.
- 6. Tag: Wesenberger Seenkreuz – Mirow** (ca. 35 – 40 km). Viele Seen und dichte Wälder charakterisieren diese Etappe.
- 7. Tag: Mirow – Waren (Müritz)/Klink** (ca. 55 – 65 km). Sie fahren den Müritz-Nationalpark nach Waren (Müritz) oder Klink.
- 8. Tag: Individuelle Rückreise.** Nach dem Frühstück endet Ihre Radreise.



Preise pro Person in € (Frühstück) ANF H/Leistung 276930 (Region: MEC)				
Unterbr.	A	B	C	EZZ
DZ F	799	919	—	235
Kurtaxe vor Ort zahlbar, ca. 1-5 € pro Person/Nacht Zusatzleistungen (ANF ZUB/Leistung: 2769L4)				
X01 X	Mietrad für die Radtour	90		
X02 X	E-Bike für die Radtour	210		
A Anreise täglich vom 21.4.-3.5., 29.9.-5.10.				
B Anreise täglich vom 4.5.-28.9.				

#### Ihre Vorteile

- Radurlaub im Land der 1.000 Seen
- UNESCO Welterbe Müritz Nationalpark
- historische Städte und Naturerlebnis pur

#### Wissenswertes

**Start/Ziel:** Waren  
**Länge:** ca. 260 – 291 km  
**Tagesetappen:** ca. 35 – 65 km  
**Streckenprofil:** Leichte Radtour, ca. 80-90 % auf ausgebauten Radwegen und kaum befahrenen Nebenstraßen. Selten auf Wander- und Feldwegen. Der Radweg ist durchweg gut beschildert.  
**Mietrad:** Verschiedene Rahmengrößen mit 7-Gang Rücktrittäder mit Nabenschaltung, 26- bis 28-Zoll, 7-Gang oder 24-Gang Freilaufäder mit Naben- oder Kettenschaltung (bitte bei Buchung anmelden, ANF KW RAD24G), 28-Zoll.  
**E-Bike:** 28-Zoll, 7-/8-Gang Nabenschaltung mit Freilauf oder Rücktritt, Reichweite: 55 – 140 km, (nach Verfügbarkeit), 3-/5-Gang Kinderräder, 24-Zoll. Nachläufer und Anhänger auf Anfrage.  
**Anreise Bahn:** Waren (Müritz)  
**Anreise PKW:** Hotelparkplätze ca. 6-20 € je Tag (je nach Verfügbarkeit, keine Vorreservierung möglich, zahlbar vor Ort). Weitere Parkmöglichkeiten bestehen in Waren im Umfeld der Altstadt.

#### So wohnen Sie

**DZ/EZ/RZ:** Zimmer für 1-3 Personen mit Bad oder Dusche, WC in Mittelklassehotels oder Pensionen der 2-3 Stern Kategorie oder vergleichbar.

#### Leistungen

- 7 Nächte/Frühstück
- Gepäcktransfer von Unterkunft zu Unterkunft
- 7-Tage Servicetelefon
- Karten- und Infomaterial, GPS-Daten



## Elbe-Radweg

### 8-tägige bzw. 9-tägige individuelle Radreise Prag – Dresden bzw. Dresden – Magdeburg

Von Prag bis Dresden, zwei imposante Städte, dazwischen die eindrucksvolle Landschaft entlang der Moldau und Elbe. Genießen Sie diese abwechslungsreiche Radstrecke in vollen Zügen!

#### Prag – Dresden

- 1. Tag: Individuelle Anreise nach Prag.** Am Abend Infogespräch und Ausgabe der Fahrräder in Prag.
- 2. Tag: Prag.** In der „Goldenen Stadt“ gibt es zahlreiche Sehenswürdigkeiten zu bewundern. Besuchen Sie den Hradschin mit dem Königspalast, bummeln Sie über die berühmte Karlsbrücke oder tauchen Sie ein in das vielseitige Prager Nachtleben.
- 3. Tag: Prag – Melnik** (ca. 55 km). Die Radtour führt entlang der Moldau. Vom Schlossberg in Melnik genießen Sie einen herrlichen Blick auf den Zusammenfluss von Moldau und Elbe.
- 4. Tag: Melnik – Leitmeritz** (ca. 50 km). Über Roudnice erreichen Sie die Festungsstadt Terezin (Theresienstadt). Von hier sind es nur noch wenige Kilometer bis zum Tagesziel Litomerice (Leitmeritz) mit seinen schönen Bürgerhäusern.
- 5. Tag: Leitmeritz – Decin** (ca. 50 km). Nach etwa 20 km erreichen Sie die Stadt Usti nad Labem (Aussig). Unterwegs können Sie die Burgruine Schreckenstein am rechten Ufer auf einem 100 m hohen Felsen bewundern. Am Nachmittag erreichen Sie Decin (Tetschen).
- 6. Tag: Decin – Pirna** (ca. 45 km). Sie passieren die Grenze nach Deutschland und bald erblicken Sie die pittoresken Felsen des Elbsandsteingebirges. Der Lauf der Elbe führt Sie vorbei an der Festung Königsstein. Besichtigen Sie die größte Festungsanlage Europas und genießen Sie den bezaubernden Blick ins Elbtal.
- 7. Tag: Pirna – Dresden** (ca. 25 km). Vorbei am Schloss Pillnitz radeln Sie nach Dresden. Sie passieren das „Blaue Wunder“ und die Schlösser am Elblauf. Durch die kurze Strecke bleibt Zeit zur Besichtigung der Dresdner Altstadt.
- 8. Tag: Individuelle Rückreise.** Nach dem Frühstück endet Ihre Radreise.

#### Dresden – Magdeburg

- 1. Tag: Individuelle Anreise nach Dresden.** Am späten Nachmittag Radausgabe (sofern gebucht) sowie Informationsgespräch im Hotel.
- 2. Tag: Sächsische Schweiz** (ca. 45 km). Entlang der Elbe geht es zum barocken Schloss Pillnitz und weiter elbaufwärts zu den schroffen Sandsteinfelsen des Elbsandsteingebirges. Es lohnt der kurze Aufstieg auf den Basteifelsen. Rückfahrt von Bad Schandau nach Dresden mit der S-Bahn (nicht inklusive).
- 3. Tag: Dresden – Meißen** (ca. 25 km). Durch das romantische Elbtal radeln Sie entlang der sächsischen Weinberge und vorbei an der Stadt Radebeul bis Sie die, für ihr Porzellan weltberühmte, Stadt Meißen erreichen.
- 4. Tag: Meißen – Riesa** (ca. 35 km). Am Elbufer führt der Weg noch ein Stück entlang der Sächsischen Weinstraße.
- 5. Tag: Riesa – Torgau** (ca. 45 km). Elbabwärts nach Mühlberg mit dem ehemaligen Zisterzienserkloster. Kurz hinter dem Treblitzscher Baumpark liegt das heutige Tagesziel Torgau.
- 6. Tag: Torgau – Lutherstadt Wittenberg** (ca. 65 km). Die Schlösser Lichtenberg und Pretzsch markieren die Fahrt in Richtung Wittenberg.
- 7. Tag: Lutherstadt Wittenberg – Dessau** (ca. 30 km). Von Wittenberg weiter elbabwärts. Nach wenigen Kilometern tauchen Sie ein in das Weltkulturerbe des Wörlitzer Gartenreiches. Dessau lockt mit den von Walter Gropius Mitte der 20er Jahre errichteten Bauhaus-Gebäuden.
- 8. Tag: Dessau – Magdeburg** (ca. 85 km). Durch Elbauen und Biosphärenreservate geht es über die ehemalige Salzstadt Schönebeck nach Magdeburg mit dem berühmten Dom.
- 9. Tag: Individuelle Rückreise.** Nach dem Frühstück endet Ihr Radreise.



#### Preise pro Person in € (Frühstück) Prag – Dresden ANF H/Leistung (Region:)

Unterbr.	A	B	C	EZZ
<b>DZ F</b>	629	679	719	219

Kurtaxe vor Ort zahlbar, ca. 1-5 € pro Person/Nacht

Ermäßigung im Zustellbett für 3. Pers. (RZ): bis 5 J. = 100 %, 6-11 J. = 50 %, 12-14 J. = 25 %, 15-17 J. = 10 %

Zusatzleistungen (ANF ZUB/Leistung: 2766LB)

<b>X01 X</b>	Mietrad für die Radreise	99
<b>X03 X</b>	Premium Rad für die Radreise	169
<b>X02 X</b>	E-Bike für die Radreise	259

Zusatzleistungen (ANF ZUB/Leistung: 2766T4)

<b>TR1 X</b>	Rücktransfer Dresden – Prag	85
<b>TR5 X</b>	Rücktransfer eigenes Rad	39

**A** Anreise Fr, Sa, So vom 20.4.-28.4., 27.9.-29.9.

**B** Anreise Fr, Sa, So vom 3.5.-16.6., 20.9.-22.9.

**C** Anreise Fr, Sa, So vom 21.6.-15.9.

#### Preise pro Person in € (Frühstück) Dresden – Magdeburg ANF H/Leistung 276641 (Region:)

Unterbr.	A	B	C	EZZ
<b>DZ1 F</b>	789	839	889	259
<b>DZ2 F</b>	839	889	939	279

Kurtaxe vor Ort zahlbar, ca. 1-5 € pro Person/Nacht

Ermäßigung im Zustellbett für 3. Pers. (RZ1/RZ2): bis 5 J. = 100 %, 6-11 J. = 50 %, 12-14 J. = 25 %, 15-17 J. = 10 %

Zusatzleistungen (ANF ZUB/Leistung: 2766LA)

<b>X01 X</b>	Mietrad für die Radreise	109
<b>X03 X</b>	Premium Rad für die Radreise	179
<b>X02 X</b>	E-Bike für die Radreise	279

Zusatzleistungen (ANF ZUB/Leistung: 2766T5)

<b>X01 X</b>	Rücktransfer Magdeburg – Dresden	105
<b>X02 X</b>	Rücktransfer eigenes Rad	39

**A** Anreise täglich vom 13.4.-26.4., 29.9.-5.10.

**B** Anreise täglich vom 27.4.-14.6., 9.9.-28.9.

**C** Anreise täglich vom 15.6.-8.9.

#### Wissenswertes

**Start:** Prag bzw. Dresden

**Ziel:** Dresden bzw. Magdeburg

**Länge:** ca. 225 km/ca. 330 km

**Tagesetappen:** ca. 25 – 55 km/ca. 25 – 85 km

**Streckenprofil Prag – Dresden:** Leichte bis mittelschwere Radtour. Von Prag bis Melnik einige Steigungen. Überwiegend leichte Route auf dem Elbe-Radweg. Einige Wege sind teilweise unbefestigt. **Dresden – Magdeburg:** Leichte Radtour. Flaches bis leicht hügeliges Gelände. Teilweise kleine Landstraßen und wenig befahrene Wege.

**Mietrad:** 7-Gang-Tourenräder der mit Nexus Nabenschaltung und Rücktrittbremse oder 21-Gang-Tourenräder mit Shimano Acera Kettenschaltung ohne Rücktritt, Gepäcktasche. Hersteller jeweils Velo de Ville oder KTM. **Premium Rad:** 30-Gang-Tourenrad mit Shimano Deore/XT Kettenschaltung, hydraulischen Scheibenbremsen, gefederter Gabel, Sattelstütze, Hersteller Velo de Ville. **E-Bike:** Hersteller Velo de Ville, Motor: 36 Volt Bosch, Akku: 500 wh (Reichweite ca. 100 km), Shimano 8-Gang Nabenschaltung Nexus mit Rücktritt. Maximalgeschwindigkeits-Einstellung: 25 km/h.

**Rücktransfer:** Bahnreise Dresden – Prag bzw. Magdeburg – Dresden (zahlbar vor Ort). Rückreise per Kleinbus Magdeburg – Dresden: jeden Freitag, Samstag und Sonntag. Transport eigenen Rades buchbar. Mindestteilnehmerzahl: 2 Personen (Reservierung bei Reiseanmeldung unbedingt erforderlich, siehe Preistabelle).

**Anreise Bahn:** Prag bzw. Dresden

**Anreise PKW: Prag:** Tiefgarage ca. 16 €/Tag. Unsere Empfehlung: Anreise nach Dresden (Hotelgarage ca. 200 €/Woche) und Transfer Dresden – Prag (ca. 80 €/Person) Transport eigenes Rad buchbar (siehe Preistabelle). Mindestteilnehmerzahl: 4 Personen (Reservierung bei Reiseanmeldung unbedingt erforderlich). **Dresden:** Tiefgarage ca. 10-24 €/Nacht (zahlbar vor Ort).

#### So wohnen Sie

**Prag – Dresden:** Gepflegte 3-Sterne- und 4-Sterne-Hotels (tschechische Klassifizierung) sowie ausgesuchte Gasthöfe.

**DZ/EZ/RZ:** Zimmer für 1-2 Personen und 1 Kind bis 17 J.

**Dresden – Magdeburg:** Wahlweise Hotels der Kategorie B (3-Sterne-Hotels) bzw. der Kategorie A (Dresden: 4-Sterne-Hotel direkt an der Elbe, komfortable Hotels und Gasthöfe, meist zentrale 3-Sterne-/4-Sterne-Hotels).

**DZ1/EZ1/RZ1:** Kategorie B. Zimmer für 1-2 Personen und 1 Kind bis 17 J.

**DZ2/EZ2/RZ2:** Kategorie A. Zimmer für 1-2 Personen und 1 Kind bis 17 J.

#### Leistungen

- 7 Nächte/Frühstück Prag – Dresden
- 8 Nächte/Frühstück Dresden – Magdeburg in der gebuchten Kategorie
- Gepäcktransfer von Unterkunft zu Unterkunft
- Persönliche Begrüßung und Informationsgespräch
- 7-Tage Servicetelefon
- Karten-/Informationsmaterial, GPS-Daten



Bremer Rathaus © GettyImages/golero

## Weser-Radweg

### 5- bzw 8-tägige individuelle Radreise Hann. Münden – Minden bzw. Bremen

Auf dieser Reise radeln Sie auf ebener Strecke entspannt entlang der Weser durch Natur und kleine Städtchen. Sie entdecken historische Hansestädte, UNESCO Welterbe und die Rattenfängerstadt Hameln bis Sie nach Minden oder Bremen gelangen.

#### Hann. Münden – Bremen

**1. Tag: Individuelle Anreise nach Hann. Münden**

**2. Tag: Hann. Münden – Bad Karlshafen/Beverungen** (ca. 46 – 55 km). Sie beginnen Ihre Reise am Weserstein. Auf Ihrem Weg nach Bad Karlshafen streifen Sie Hemeln und die ehemalige Benediktinerabtei Bursfelde. Bad Karlshafens barocke Altstadt bildet einen reizvollen Kontrast zur Weserrenaissance und das Hugenotten-Museum der Stadt erinnert an ihre Gründer.

**3. Tag: Bad Karlshafen/Beverungen – Holzminden/ Bodenwerder** (ca. 37 – 55 km). Zahlreiche Highlights liegen am heutigen Wegesrand: die Stadt Fürstenberg mit ihrer Porzellanmanufaktur und die alte Hansestadt Höxter mit mehr als 160 denkmalwürdigen Gebäuden, zumeist Fachwerkhäusern. Das Schloss Corvey, die ehemalige Reichsabtei bei Höxter, bietet eine reizvolle Mischung aus Kunst und Kultur.

**4. Tag: Holzminden/Bodenwerder – Hameln/Rinteln** (ca. 26 – 55 km). So manches romantische Dorf am Wegesrand lädt zum Verweilen ein. Das Städtchen Bodenwerder wurde bekannt durch den weltweit berühmten Lügenbaron von Münchhausen. Die Rattenfängerstadt Hameln besticht mit einer intakten Altstadt und wundervollen Fachwerkhäusern

**5. Tag: Hameln/Rinteln – Minden** (ca. 41 – 69 km). Bei Porta Westfalica gelangen Sie vom unteren Weserbergland in die Norddeutsche Tiefebene. Ihre Reise führt Sie bis Minden. Die über 1.200 Jahre alte Stadt ist bekannt für ihr Wasserstraßenkreuz, das den Mittellandkanal

auf einer Brücke über die Weser leitet.

**6. Tag: Minden – Nienburg** (ca. 63 km). Weites Auenland, einzelne Höfe und Windmühlen prägen die Region der Mittelweser, die Sie heute durchfahren.

**7. Tag: Nienburg – Verden** (ca. 57 km). Weite Landschaft, die dem Blick kaum einen Widerstand bietet, prägt Ihre heutige Reiseroute. Sie erreichen Verden. Beeindruckendes sakrales Bauwerk der Stadt ist der Dom zu Verden.

**8. Tag: Verden – Bremen und individuelle Rückkreise oder Verlängerung in Bremen** (ca. 53 km). Abseits der Straßen und durch parkähnliche Gebiete führt der Weser-Radweg autofrei in die Innenstadt von Bremen. Sehenswert sind das Schnoorviertel, der Roland und das Denkmal der Bremer Stadtmusikanten. In Bremen endet Ihr Radurlaub an Weser, Mittellandkanal und Aller. Individuelle Rückkreise am Nachmittag.

#### Hann. Münden – Minden

**1.-4. Tag wie Hann. Münden – Bremen**

**5. Tag: Hameln/Rinteln – Minden und individuelle Rückkreise oder Verlängerung in Minden** (ca. 41 – 69 km). Bei Porta Westfalica durchbricht der Fluss das Wiehen- und Wesergebirge und erreicht die norddeutsche Tiefebene. Unterwegs bietet das Städtchen Rinteln aus dem 13. Jahrhundert zahlreiche Bauten der Weserrenaissance. Minden war einst im Mittelalter eine blühende Handelsstadt, wurde aber im 2. Weltkrieg stark zerstört. Im Rahmen einer vorbildlichen Stadtsanierung konnte sie wieder aufgebaut werden. Individuelle Rückkreise oder Verlängerung in Minden.



Preise pro Person in € (Frühstück) Hann. Münden – Bremen ANF H/Leistung 273470 (Region: RRD)				
Unterbr.	A	B	C	EZZ
DZ1 F	729	749	789	239
DZ2 F	819	849	879	259

Kurtaxe vor Ort zahlbar, ca. 1 - 5 € pro Person/Nacht  
Ermäßigung/Nacht im Zustellbett (RZ1/RZ2): bis 5 J. = 100 % 6-11 J. = 50 % 12-14 J. = 25 % 15-17 J. = 10 %  
Zusatzleistungen (ANF ZUB/Leistung: 2734L0)

X01 X	Mietrad für die Radtour	99
X02 X	E-Bike für die Radtour	259
X03 X	Premium-Mietrad f. d. Radtour	169

Preise pro Person in € (Frühstück) Hann. Münden – Minden ANF H/Leistung 273480 (Region: RRD)				
Unterbr.	A	B	C	D
DZ1 F	499	549	589	—
EZ2 F	638	688	728	—
DZ2 F	549	589	619	—
EZ2 F	708	748	778	—

Verlängerungsnächte in Bremen oder Minden buchbar Leistung 273410. Preise laut System.

Kurtaxe vor Ort zahlbar, ca. 1-5 € pro Person/Nacht  
Ermäßigung im Zustellbett (RZ1/RZ2): bis 5 J. = 100 %, 6-11 J. = 50 %, 12-14 J. = 25 %, 15-17 J. = 10 %  
Zusatzleistungen (ANF ZUB/Leistung: 2734L1)

X01 X	Mietrad für die Radtour	85
X02 X	E-Bike für die Radtour	209
X03 X	Premium-Mietrad f. d. Radtour	155

Zusatzleistungen (ANF ZUB/Leistung: 2734T0)		
TR1 X	Rücktransfer Minden	65
TR2 X	Rücktransfer Minden eigen. Rad	39
TR3 X	Rücktransfer Bremen	95
TR4 X	Rücktransfer Bremen eigen. Rad	39

A Anreise Do-Di vom 13.4.-23.4., 29.9.-5.10.

B Anreise Do-Di vom 25.4.-17.5., 15.9.-28.9.

C Anreise Do-Di vom 18.5.-14.9.

#### Highlights

- Barockstadt Bad Karlshafen
- UNESCO-Welterbe Schloss Corvey
- Rattenfängerstadt Hameln,
- Bremen: Schnoorviertel, Böttcherstraße, UNESCO-Welterbe Rathaus und Roland

#### Wissenswertes

**Start:** Hann. Münden

**Ziel:** Bremen

**Länge:** ca. 323 – 407 km

**Tagesetappen:** ca. 26 – 69 km

**Streckenprofil:** Leichte Radtour. Der Weser-Radwanderweg verläuft überwiegend auf verkehrsarmen Straßen sowie verkehrsfreien, asphaltierten Rad- und Güterwegen. Es sind nur geringe Höhenunterschiede zu bewältigen, somit ist diese Radwanderung auch Einsteigern, Gruppen und Familien mit Kindern sehr zu empfehlen.

**Mietrad:** 7-Gang-Tourenräder mit Nexus Nabenschaltung und Rücktrittbremse oder 21-Gang-Tourenräder ohne Rücktritt sowie Gepäcktasche. Premium-Mietrad: 30-Gang-Tourenrad mit Shimano Deore/XT Kettenschaltung, hydraulische Scheibenbremsen, gefederter Gabel und Sattelstütze und hydrogeformten Aluminium Trapezrahmen.

**E-Bike:** Reichweite ca. 100 km, Shimano 8-Gang Nabenschaltung Nexus mit Rücktritt. Die Maximalgeschwindigkeit zur Unterstützung ist auf 25 km/h eingestellt, so dass keine Führerschein- oder Helm-pflicht besteht.

**Rücktransfer:** Minden/Bremen – Hann. Münden: mit dem Zug in ca. 2,5 Stunden (Bremen 3 Std.) oder per Kleinbus in ca. 2 Stunden (Bremen ca. 3 Std.). Anmeldung erforderlich, siehe Preistabelle.

**Anreise Bahn:** Hann. Münden

**Anreise PKW:** Parkmöglichkeit auf den Hotelparkplätzen der Ausgangshotels in Hann. Münden ca. 17 € je Tag, Tiefgaragenplätze auf Anfrage, je nach Verfügbarkeit, keine Reservierung möglich, zahlbar vor Ort.

#### So wohnen Sie

**DZ1/EZ1/RZ1: Kategorie B** Zimmer für 1-2 Personen und 1 Kind bis 17 J. mit Bad oder Dusche, WC in gepflegten Hotels und Gasthöfen überwiegend in der 2- und 3-Sterne-Kategorie, teilweise am Ortsrand gelegen.  
**DZ2/EZ2/RZ2: Kategorie A** Zimmer für 1-2 Personen und 1 Kind bis 17 J. mit Bad oder Dusche, WC in komfortablen Hotels und Gasthöfen überwiegend in der 3- und 4-Sterne-Kategorie, meist zentral gelegen.

#### Leistungen

- 7 Nächte/Frühstück
- Persönliche Begrüßung und Informationsgespräch
- Gepäcktransfer von Unterkunft zu Unterkunft
- 7-Tage Servicetelefon
- Karten- und Informationsmaterial, GPS-Daten



Carnoldi © Mosellandtouristik GmbH

## Mosel-Radweg

### 6- bzw. 8-tägige individuelle Radreise Trier – Koblenz oder Trier – Mainz

Diese besonders genussvolle Radreise bringt Sie entlang der mit Weinbergen umgebenen Mosel. Sehen Sie historische Städte und Dörfer und verkösten Sie die bekannten Moselweine.

#### Trier – Koblenz

- 1. Tag: Individuelle Anreise nach Trier.**
- 2. Tag: Trier – Tritzenheim/Piesport** (ca. 50 km). Sie starten Ihre Radtour entlang der wunderschönen Mosel. Kurz vor Piesport durchradeln Sie noch Neumagen-Dhron, den ältesten Weinort Deutschlands. Übernachtung in Tritzenheim oder Piesport.
- 3. Tag: Tritzenheim/Piesport – Traben-Trarbach/Umgebung** (ca. 40 km). Schon bald erreichen Sie Bernkastel-Kues, wo die zahlreichen kleinen Gassen und das bunte Fachwerk beeindruckend. Übernachtung in Traben-Trarbach oder Umgebung.
- 4. Tag: Traben-Trarbach/Umgebung – Cochem/Treis-Karden** (ca. 55 km). Auch heute begleiten Sie wieder zahlreiche Weinberge beidseits der Mosel. Immer der Mosel entlang gelangen Sie schon in das nächste weithin bekannte Weinanbaugebiet, die „Zeller Schwarze Katz“. Schließlich erreichen Sie über Beilstein, auch bekannt als das Rothenburg an der Mosel,

die zaubernde Kreisstadt Cochem. Übernachtung in Cochem oder Treis-Karden.

**5. Tag: Cochem/Treis-Karden – Koblenz** (ca. 50 km). Am Mosel-Radweg passieren Sie auch auf Ihrer letzten Etappe wiederum zahlreiche schmacke Weinorte, bevor Sie mit Koblenz das Endziel erreichen. Übernachtung in Koblenz.

#### 6. Tag: Individuelle Rückreise.

#### Trier – Mainz

**1. - 5. Tag: siehe Reiseverlauf Trier – Koblenz.**

**6. Tag: Koblenz – St. Goar/Oberwesel** (ca. 40 – 50 km). Ihre Radtour führt über den kleinen Weinort Boppard bis nach St. Goar. Übernachtung in St. Goar oder Oberwesel.

**7. Tag: St. Goar/Oberwesel – Mainz** (ca. 65 – 55 km). Auch heute radeln Sie nochmals im herrlichen UNESCO Welterbe des Oberen Mittelrheintals. Ein kurzer Abstecher führt Sie zum Kloster Eberbach. Mit Mainz haben Sie das Ziel Ihrer Radtour erreicht.

#### 8. Tag: Individuelle Rückreise.



Preise pro Person in € (Frühstück)				
Trier – Koblenz				
ANF H/Leistung 276785 (Region: MOS)				
Unterbr.	A	B	C	EZZ
DZ1 F	589	659	709	189
DZ2 F	689	759	809	249

Kurtaxe vor Ort zahlbar, ca. 1-5 € p. P./Nacht  
Ermäßigung im Zustellbett für 3. Person (RZ1/RZ2) bis 5 J. = 100 %, 6-11 J. = 50 %, 12-14 J. = 25 %, 15-17 J. = 10 %

Zusatzleistungen (ANF ZUB/Leistung: 2768L0)

X01 X Mietrad für die Radtour 90

X02 X E-Bike für die Radtour 190

A Anreise täglich vom 6.4.-19.4., 12.10.-19.10.

B Anreise täglich vom 20.4.-3.5., 8.6.-16.8., 28.9.-11.10.

C Anreise täglich vom 4.5.-7.6., 17.8.-27.9.

Preise pro Person in € (Frühstück)				
Trier – Mainz				
ANF H/Leistung 276786 (Region: MOS)				
Unterbr.	A	B	C	EZZ
DZ1 F	879	959	1.029	279
DZ2 F	1.019	1.099	1.169	349
DZ3 F	1.329	1.409	1.479	589

Kurtaxe vor Ort zahlbar, ca. 1-5 € p. P./Nacht

Ermäßigung im Zustellbett für 3. Person (RZ1/RZ2/RZ3) bis 5 J. = 100 %, 6-11 J. = 50 %, 12-14 J. = 25 %, 15-17 J. = 10 %

Zusatzleistungen (ANF ZUB/Leistung: 2767L9)

X01 X Mietrad für die Radtour 99

X02 X Premium-Mietrad für die Radtour 169

X02 X E-Bike für die Radtour 259

Zusatzleistungen (ANF ZUB/Leistung: 2767X3)

X01 X Routenbuch pro Zimmer 20

A Anreise täglich vom 6.4.-19.4., 12.10.-19.10.

B Anreise täglich vom 20.4.-3.5., 8.6.-16.8., 28.9.-11.10.

C Anreise täglich vom 4.5.-7.6., 17.8.-27.9.

#### Höhepunkte

- Römerstadt Trier
- Trittenheimer Moselschleife
- Weinbauort Neumagen-Dhron (ältester Weinanbauort Deutschlands), Weinbauort Bernkastel-Kues
- Burgenvielfalt entlang der Mosel
- Koblenz am Deutschen Eck

#### Wissenswertes

**Start:** Trier

**Ziel:** Koblenz bzw. Mainz

**Länge:** ca. 195 km bzw. 300 km

**Tagesetappen:** ca. 40 – 65 km bzw. 30 – 65 km

**Streckenprofil:** Leichte Radtouren. Großteils verlaufen der Mosel- und Rhein-Radweg auf befestigten und asphaltierten Straßen und Radwegen. Dabei sind nur einige wenige kurze Passagen die etwas mehr Verkehr aufweisen. Die Radwege sind durchgehend und ausgezeichnet beschildert. Eine insgesamt sehr einfache Radreise die auch ideal für Familien mit Kindern geeignet ist.

**Mietrad:** V-Bremsen, Gepäckträger, bequemer Sattel. Bitte bei Buchung anmelden, ANF KW: RAD21H).

**Premium-Mietrad:** hydraulische Magura-Bremsen HS 11, 27 Gänge (Größen: 63/60/56-51 "Sloping"/46 cm).

**E-Bike:** Unisex-Räder, 28-Zoll mit 8-Gang-Nabenschaltung, Akku-Reichweite ca. 120 bis 180 km,

**Rücktransfer:** Koblenz – Trier mit Radbus täglich, Abfahrt ca. 9 Uhr. Mainz – Trier mit Radbus täglich, Abfahrt ca. 8 Uhr

**Anreise Bahn:** Trier

**Anreise PKW:** Hotelparkplätze oder Garagenplätze (ca. 10 - 20 €/ Tag (je nach Verfügbarkeit, keine Vorreservierung möglich, zahlbar vor Ort).

#### So wohnen Sie

**DZ1/EZ1/RZ1:** Kategorie B. Zimmer für 1-2 Personen und 1 Kind bis 17 Jahre in familiengeführten Pensionen, Gasthöfen und Hotels

**DZ2/EZ2/RZ2:** Kategorie A. Zimmer für 1-2 Personen und 1 Kind bis 17 Jahre in komfortablen Hotels der Mittelklasse.

**DZ3/EZ3/RZ3:** Kategorie Deluxe. Zimmer für 1-2 Personen und 1 Kind bis 17 Jahre in sehr exklusiven Unterkünften, oftmals das beste Haus am Platz.

#### Leistungen (Trier – Koblenz)

- 5 Nächte inklusive Frühstück
- Gepäcktransfer von Unterkunft zu Unterkunft
- Persönliche Begrüßung & Infogespräch
- 7-Tage Servicetelefon
- digitales Karten- und Infomaterial, GPS-Daten

#### Leistungen (Trier – Mainz)

- 7 Nächte inklusive Frühstück
- Eintritt in die Kaiertherme Trier
- Gepäcktransfer von Unterkunft zu Unterkunft
- Persönliche Begrüßung und Radausgabe (sofern gebucht)
- 7-Tage Servicetelefon
- digitales Karten- und Infomaterial, GPS-Daten

#### Gut zu wissen:

- Gedrucktes Routenbuch gegen Aufpreis zubuchbar (siehe Preistabelle).





Burg Eltz in Treis-Karden © Kira Hoffman

## Familien-Radtour an der Mosel

### 6-tägige individuelle Radreise Trier – Traben-Trarbach

Bei dieser Radtour erwarten Sie atemberaubende Naturlandschaften und ein maßgeschneidertes Programm, das wir speziell für Familien zusammengestellt haben.

#### Ihre Reise

- 1. Tag: Individuelle Anreise nach Trier.** Gemeinsam mit Ihren Kindern werden Sie die Stadt auf einer Schatzsuche entdecken. Abends erfolgen die Radausgabe und das Begrüßungsgespräch. Übernachtung in Trier.
- 2. Tag: Trier – Mehring** (ca. 22 km). Sie starten Ihre Radtour entlang der Mosel, die Sie über Pfälz und Schweich nach Mehring geleitet. In Mehring können Sie noch die Überreste und Rekonstruktionen der römischen Villa Rustica besichtigen. Übernachtung in Mehring.
- 3. Tag: Mehring – Piesport** (ca. 26 km). In Tritenheim informiert ein Weinlehrpfad über heimische Rebsorten. Übernachtung in Piesport.
- 4. Tag: Piesport – Bernkastel-Kues** (ca. 18 km). Heute radeln Sie nach Bernkastel-Kues. Abends erwartet Sie eine kurze Schiffsrundfahrt für die ganze Familie. Übernachtung in Bernkastel-Kues.
- 5. Tag: Bernkastel-Kues – Traben-Trarbach** (ca. 22 km). Durch das Weinbaugebiet „Kröver Nacktarsch“ erreichen Sie Ihr Tagesziel mit Traben-Trarbach. Eine kurze Runde Minigolf haben wir für Ihre Familie inkludiert. Übernachtung in Traben-Trarbach.
- 6. Tag: Individuelle Rückreise.**

#### Ihre Vorteile

- Kurze Etappen, leicht zu radeln
- Spannende Aktivitäten für Kinder

#### Wissenswertes

**Start/Ziel:** Trier/Traben-Trarbach  
**Länge:** ca. 88 km  
**Tagesetappen:** ca. 18 – 26 km  
**Streckenprofil:** Leichte Radtour. Großteils verläuft der Mosel-Radweg auf befestigten und asphaltierten Straßen und Radwegen, durchgehend beschildert. Bei dieser Variante wurden zudem sehr kurze und kindgerechte Etappen gewählt.

**Rücktransfer:** Rücktransfer Traben-Trarbach – Trier mit Radbus täglich, Abfahrt ca. 9 Uhr, Mitnahme eigener Räder nur im Zuge des Personentransfers möglich  
**Anreise Bahn:** Trier  
**Anreise PKW:** Hotelparkplätze oder Garagenplätze (ca. 10 - 15 €/Tag, je nach Verfügbarkeit, keine Vorreservierung möglich, zahlbar vor Ort).

#### So wohnen Sie

**DZ/EZ:** Zimmer in komfortablen Hotels der Mittelklasse für 1-2 Personen und 1-2 Kinder bis 17 Jahre in Zimmern mit Bad oder Dusche, WC.

#### Leistungen

- 5 Nächte/Frühstück
- Trierer Stadtrallye
- Ticket für Sommer-Rodelbahn Riöl
- Ticket für Minigolf in Traben-Trarbach
- Schiffsrundfahrt Bernkastel-Kues
- Gepäcktransfer von Unterkunft zu Unterkunft
- 7-Tage Servicetelefon
- diditales Karten-/Informationsmaterial, GPS-Daten

#### Gut zu Wissen

- Gerne senden wir Ihnen auf Anfrage das Programm für die **8-tägige indiv. Radreise Trier – Cochem** zu (Leistung: 276775).

## Sternradtour Mosel

### 8-tägige individuelle Standort-Reise ab/bis Treis-Karden

Erleben Sie auf dieser Sternradtour liebliche Weinberge und verträumte Weinbauorte an der Mosel. Die Bilderbuchlandschaft lädt Sie zu einem erholsamen Aktivurlaub ein.

#### Ihre Reise

- 1. Tag: Individuelle Anreise.**
- 2. Tag: Münstermaifeld und Burg Eltz** (ca. 36 km). Entlang des Mosel-Radweges radeln Sie zunächst nach Müden, weiter ins mittelalterliche Städtchen Münstermaifeld. Von dort radeln Sie weiter über Wierschem leicht abfallend zur Burg Eltz. Direkt durchs Eltztal (abfallend) zurück an den Moselradweg und ins Hotel.
- 3. Tag: Moselschleifen** (ca. 60 km Rad, 48 Bahnmin.). Per Bahn (Std.-Takt) geht es heute nach Traben-Trarbach (ca. 10 €, vor Ort zahlbar). Anschließend führt Ihre Radtour zurück durch bekannte Weinbauorte wie Zell, Bullay und Nehren. Rückfahrt teilweise per Bahn möglich (ca. 10 € und -2 km Rad, nicht inklusive).
- 4. Tag: Koblenz** (ca. 38 – 76 km Rad, 37 Bahnmin.). Auf dem Mosel-Radweg geht es zur Burg Bischofstein und vorbei an der Burg Thurant nach Koblenz (Festung und Seilbahnfahrt inklusive). Zurück per Bahn (ca. 16 €, nicht inklusive). Aktivtour: Per Rad zurück (+ 38 km).
- 5. Tag: Cochem** (ca. 59 km). Entlang des Mosel-Radweges fahren Sie heute vorbei an Pommern und Klotten nach Cochem (Eintritt Reichsburg inklusive). Über Ernst zur Schleife bei Poltersdorf bis Mesenich und zurück.
- 6. Tag: Tag zur freien Verfügung.** Wir empfehlen einen Ausflug in die Römerstadt Trier.
- 7. Tag: Rhein-Radweg Loreley** (ca. 44 km Rad, 74 Bahnmin.). Per Bahn geht es nach Koblenz (ca. 16 €, nicht inklusive). Anschließend auf dem Rhein-Radweg nach Bad Salzig. Hier besteht die Möglichkeit einer Rheinschiffahrt zur Loreley und zurück (ca. 27 €, nicht inklusive). Per Rad geht es dann zunächst nach Koblenz und ab hier weiter per Bahn nach Treis-Karden (ca. 16 €, nicht inklusive).
- 8. Tag: Individuelle Rückreise.**



**Preise pro Person in € (Halbpension)**  
 ANF H/Leistung 276760 (Region: MOS)

Unterbr.	A	B	C	EZZ
<b>DZ1 H</b>	678	706	—	—
<b>DZ2 H</b>	718	746	—	150
Kurtaxe vor Ort zahlbar, ca. 2 € p. P./Nacht				
Zusatzleistungen (ANF ZUB/Leistung: 2767L0)				
<b>X01 X</b>	Mietrad für die Radtour		90	
<b>X02 X</b>	E-Bike für die Radtour		190	
A Anreise So vom 21.4.-28.4., 29.9.-13.10.				
B Anreise So vom 5.5.-22.9.				

#### Ihre Vorteile

- Kein Hotelwechsel nötig
- Halbpension inklusive

#### Wissenswertes

**Start/Ziel:** Treis-Karden  
**Länge:** ca. 237 – 275 km  
**Tagesetappen:** ca. 36 – 60 km (bei Wahl der Aktivtour: 76 km)  
**Streckenprofil:** Leichte Radtour: Asphaltierte Radwege, einzelne Abschnitte werden auf kleineren Abschnitten zurückgelegt. Die Strecke ist einfach zu radeln, teils hügelig.

**Mietrad:** Tourenräder, deutsches Qualitätsfabrikat 28-Zoll, mit 7-Gang-Shimano-Schaltung und Nexus-Nabe  
**Anreise Bahn:** Treis-Karden  
**Anreise PKW:** Kostenlose Parkmöglichkeit am Hotel.

#### So wohnen Sie

4-Sterne Schloss-Hotel Petry: Die großzügige Hotelanlage verfügt über 4 zusammenhängende Häuser mit insgesamt 74 Zimmern. Restaurant, 500 qm Wellness-Bereich mit 2 Saunen, Dampfbad, Erlebnisduschen, Ruhebereich (Innen & Außen), Wellness-lounge, Behandlungsräume. Alle Zimmer sind rustikal und bequem eingerichtet und mit Dusche, WC, Föhn, Kosmetikspiegel, Telefon, Sat-TV, Safe, WLAN und teilweise mit Balkon und Minibar ausgestattet.  
**DZ1/EZ1: Doppelzimmer Landhaus** Zimmer für 1-2 Personen. Ca. 18 m², 3-Sterne Kategorie, ca. 100 m vom Hotel.  
**DZ2/EZ2: Doppelzimmer Schloss** Zimmer für 1-2 Personen. Stammhaus-Kategorie, ca. 20 m², 4-Sterne Kategorie

#### Leistungen

- 7 Nächte/Halbpension, abends 4-Gang Menü mit 3 Hauptgängen zur Wahl
- Seilbahnfahrt in Koblenz (hin- und zurück)
- Eintritt Reichsburg in Cochem sowie Festung Ehrenbreitstein in Koblenz
- Satteltaschenverleih
- 7-Tage Servicetelefon
- Karten- und Infomaterial, GPS-Daten



**Preise pro Person in € (Frühstück)**  
 ANF H/Leistung 276770 (Region: MOS)

Unterbr.	A	B	C	HPZ
<b>DZ F</b>	699	779	829	194
<b>EZ F</b>	938	1018	1068	194
Kurtaxe vor Ort zahlbar, ca. 1-5 € p. P./Nacht.				
Zusatzleistungen (ANF ZUB/Leistung: 2767L7)				
<b>X01 X</b>	Mietrad für die Radreise		99	
<b>X02 X</b>	Premium Mietrad f. die Radreise		169	
<b>X03 X</b>	E-Bike für die Radreise		259	
<b>X04 X</b>	Kinder-Mietrad für die Radreise		89	
<b>X05 X</b>	Kinder-Anhänger f. die Radreise		89	
<b>X06 X</b>	Kindersitz für die Radreise		35	
Zusatzleistungen (ANF ZUB/Leistung: 2767X3)				
<b>X01 X</b>	gedrucktes Routenbuch/Zimmer		20	
A Anreise täglich vom 6.4.-19.4., 12.10.-19.10.				
B Anreise täglich vom 20.4.-3.5., 8.6.-16.8., 28.9.-11.10.				
C Anreise täglich vom 4.5.-7.6., 17.8.-27.9.				





## Altmühltal Radtour

### 8-tägige individuelle Radreise Rothenburg ob der Tauber – Regensburg

Genießen Sie die Natur entlang des Altmühl-Radweg. Es warten breite Täler, bizarre Felsgruppen, blühende Wiesen und bewaldete Anhöhen auf Sie. Sie radeln entlang des Flusses, fernab vom Straßenverkehr und können mittelalterliche Burgen, schöne Schlösser, romantische Städtchen und römische Bauwerke bestaunen.

#### Ihre Reise

**1. Tag: Individuelle Anreise nach Rothenburg ob der Tauber.** Möglichkeit zur individuellen Besichtigung des Riemenschneider-Altars sowie des historischen Zentrums. Am Abend ist für Sie eine Weinprobe „liebliches Taubertal“ in einem typischen Gasthaus in Rothenburg inkludiert.

**2. Tag: Rothenburg – Ansbach** (ca. 38 km). Ausgabe der Mieträder zwischen 8 und 9 Uhr (sofern gebucht). Heute radeln Sie zur Altmühlquelle. Weiter geht es vorbei an Burg Colmberg und ins mittelalterliche Ansbach. Besichtigung der Hohenzollern-Residenz (inklusive; montags geschlossen).

**3. Tag: Ansbach – Wettelsheim/Weißenburg** (ca. 65 km). Heute fahren Sie zunächst zum Altmühlsee und weiter ins mittelalterliche Gunzenhausen. Danach führt Sie die Strecke durch das hier enger werdende Altmühltal bis zum Karlsgraben, Ihre Etappe endet in Wettelsheim und Weißenburg direkt im Naturpark

Altmühltal gelegen.

**4. Tag: Wettelsheim/Weißenburg – Eichstätt** (ca. 49 km). Sie durchqueren den Naturpark Altmühltal und radeln in zahlreichen Windungen und Schleifen durch das wunderschöne Kerbtal in der Fränkischen Alb, bevor Sie die alte Bischofsstadt Eichstätt erreichen.

**5. Tag: Eichstätt – Beilngries** (ca. 44 km). Ihre heutige Radtour führt Sie entlang der Altmühl. Vorbei an Walting und Arnsberg und den Ferienort Kipfenberg (Burg, Ortsbild) führt Ihre Radtour nach Beilngries.

**6. Tag: Beilngries – Kelheim** (ca. 48 km). Der erste Streckenabschnitt führt Sie zunächst bis Dietfurt. Entdecken Sie bei einem Stadtbummel die Wehrtürme der mittelalterlichen Stadtbefestigung, das Franziskanerkloster, die Wallfahrtskirche „Zu den Drei elenden Heiligen“ oder die vielen einfallsreich gestalteten Brunnen, bevor Sie vorbei an Riedenburg Ihr Tagesziel Kelheim erreichen.

**7. Tag: Kelheim – Regensburg** (ca. 38 km). Ihre Tagesetappe führt Sie heute durch das Donautal, vorbei an Bad Abbach bis nach Regensburg.

**8. Tag: Individuelle Rückreise.** Rücktransfer nach Rothenburg oder Verlängerung in Regensburg oder Rothenburg ob der Tauber möglich.



#### Preise pro Person in € (Frühstück)

Kategorie B					
ANF H/Leistung 276010 (Region: BAF)					
Unterbr.	A	B	C	EZZ	HPZ
DZ F	625	799	839	180	128

Kategorie A					
ANF H/Leistung 276011 (Region: BAF)					
Unterbr.	A	B	C	EZZ	HPZ
DZ F	649	829	885	240	148

Kurtaxe vor Ort zahlbar, ca. 1,50 - 3 € p. P./Nacht  
Verlängerungsnächte in Rothenburg o. d. T oder Regensburg buchbar ANF ZUB Leistung 276015

Ermäßigung im Zustellbett 3. Person (RZ):  
bis 5 J. = 100 %, 6-11 J. = 50 %, 12-14 J. = 25 %

Zusatzleistungen (ANF ZUB/Leistung: 2760L3)

X01 X Mietrad für die Radreise 95

X02 X E-Bike für die Radreise 195

Zusatzleistungen (ANF ZUB/Leistung: 2760X1)

X01 X Rücktransfer eig. Räder ohne Versicherung 30

X02 X Rücktransfer eig. E-Bike ohne Versicherung 36

X03 X Rücktransfer Räder/E-Bike mit Transportversicherung 55

A Anreise Do-So vom 27.4.-5.5., 29.9.-6.10.

B Anreise Do-So vom 3.6.-30.6., 25.8.-28.9.

C Anreise Do-So vom 6.5.-2.6., 1.7.-24.8.

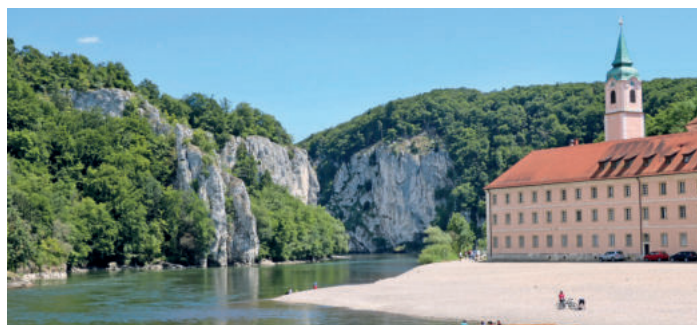

#### Ihre Vorteile

- Ebener Verlauf – die Altmühl hat das geringste Gefälle aller Flüsse Deutschlands
- Radeln abseits der Verkehrsrouten
- Privatparkplatz (unbewacht) beim Info-point Hotel Goldenes Fass in Rothenburg

#### Wissenswertes

**Start:** Rothenburg ob der Tauber

**Ziel:** Regensburg

**Länge:** ca. 282 km

**Tagesetappen:** ca. 38 – 65 km

**Streckenprofil:** Leichte Tour: Eben bis leicht hügelig, abseits der Verkehrsrouten.

**Mietrad:** Tourenräder, 28 Zoll, mit 7-Gang-Nabenschaltung, Rücktrittsbremse und Breitsitz. Kinderräder (20 oder 24 Zoll), Kindersitz. Wahlweise stehen auch 21-Gang-Räder mit Freilauf (bei Buchung anmelden ANF KW RAD21G) zur Verfügung. **E-Bike:** Eigengewicht ca. 21 kg. Tagesreichweite ca. 70 km. Rahmenhöhe: 46 bzw. 51/56 cm, 8-Gang-Freilauf. Geeignet für Körpergröße 1,60 bis 1,90 m.

**Rücktransfer:** Per Bus: jeden Samstag (zusätzlich Sonntag Mai bis September) mit direkter Abholung vom Hotel/nahe Treffpunkt in Regensburg möglich. Per Bahn: restliche Tage mit Zugempfehlung (ca. 3x Umstieg), z. B. ca. 9 Uhr ab Regensburg/11.50 Uhr an Rothenburg. Gültig nur in Regionalzügen. Rücktransfer der eigenen Räder (am Donnerstag, Freitag, Samstag und Sonntag) muss vorab gebucht werden. Siehe Preistabelle

**Anreise Bahn:** Rothenburg/Tauber

**Anreise PKW:** Parkmöglichkeit auf unbewachtem Parkplatz nahe Info-Point inklusive.

#### So wohnen Sie

**Kategorie B:** 3-Sterne-Gasthöfe/Pensionen

**Kategorie A:** 4-Sterne-Hotels und 3-Sterne-Hotels/Gasthöfe

**DZ/EZ:** Alle Zimmer mit Bad oder Du/WC. Bei Buchung von Halbpension: 3-Gang-Abendessen teilweise außer Haus. Die Halbpension beinhaltet 5 Abendessen (nicht in Ansbach und Kelheim).

#### Leistungen

- 7 Nächte/Frühstück
- Weinprobe „liebliches Taubertal“ in Rothenburg (mit 3 Weinen)
- Eintritt Hohenzollern-Residenz Ansbach
- Gepäcktransport von Unterkunft zu Unterkunft
- Privatparkplatz (unbewacht) nahe Info-Point in Rothenburg
- Satteltaschenverleih (auch bei kundeneigenen Rädern / 1 pro Rad)
- Personen-Rücktransfer Regensburg – Rothenburg
- 7-Tage Servicetelefon
- Karten-/Informationsmaterial, GPS Daten

#### Gut zu Wissen

• **E-Bike-Special:** Bei Anreise vom 27.4. - 5.5. und 29.9. - 6.10. erhalten Sie auf Wunsch bei Buchung eines Mietrads ein gratis Upgrade auf ein E-Bike (bei Buchung angeben).



## Rund um den Bodensee – Klassische Tour

### 8-tägige individuelle Radreise ab/bis Friedrichshafen

Bei dieser Radreise entdecken Sie zahlreiche kulturelle und landschaftliche Highlights rund um den Bodensee. Sie radeln von Deutschland über Österreich in die Schweiz und zurück. Der Bodensee-Radweg zählt zu den schönsten und beliebtesten Radwegen Europas.

#### Ihre Reise

- 1. Tag: Individuelle Anreise nach Friedrichshafen.** Ausgabe der Räder und Infomaterial. Individuelle Besichtigung der Zeppelinstadt.
- 2. Tag: Friedrichshafen – Bregenz** (ca. 35 km). Unweit des Hafens befindet sich das Schloss Montfort, erbaut im mauretanischen Stil. Über den Radweg entlang des Eisenbahndamms erreichen Sie die auf einer gelegene Lindauer Altstadt. Nur wenige Kilometer entfernt liegt die Festspielstadt Bregenz.
- 3. Tag: Bregenz – Arbon/Horn bzw. Güttingen** (ca. 39 – 59 km). Heute radeln Sie entlang des Bodensees nach Arbon/Horn (39 km) bzw. Güttingen (59 km).
- 4. Tag: Arbon/Horn bzw. Stein am Rhein/Gailingen** (ca. 63 – 69 km). Vorbei an Romanshorn – größter Seehafen der Schweiz – radeln Sie entlang des Untersees nach Stein am Rhein und Gailingen bzw. weiter nach Rielasingen

- und Singen.
- 5. Tag: Rheinfall – Schaffhausen** (ca. 30–56 km). Radtour ins mittelalterliche Schaffhausen und weiter zu Europas größtem Wasserfall – dem Rheinfall. Übernachtung wie am Vortag.
- 6. Tag: Stein am Rhein/Gailingen – Konstanz/Kreuzlingen** (ca. 46/56 km). Durch das Naturschutzgebiet Radolfzeller Moos und Wollmatinger Ried führt die heutige Tour zur Klosterinsel Reichenau und weiter in die Konzilstadt Konstanz/Kreuzlingen.
- 7. Tag: Konstanz/Kreuzlingen – Friedrichshafen** (ca. 47 km und ca. 15 Min. Fähre). Radtour zur Blumeninsel Mainau (individuelle Besichtigung) und weiter nach Wallhausen. Per Bodenseefähre fahren Sie nach Überlingen und radeln anschließend über Meersburg und Immenstadt nach Friedrichshafen.
- 8. Tag: Individuelle Rückreise.**



#### Preise pro Person in € (Frühstück)

Kategorie B						
ANF H/Leistung 276371 (Region: BBR)						
Unterbr.	A	B	C	D	EZZ	HPZ
DZ F	639	675	845	909	335	145

Kategorie A						
ANF H/Leistung 276372 (Region: BBR)						
Unterbr.	A	B	C	D	EZZ	HPZ
DZ F	875	935	1099	1149	360	165

Kurtaxe vor Ort zahlbar, ca. 3-7 € p. P./Nacht

Ermäßigung im Zustellbett 3. Person (RZ) bis 5 J. = 100 %, 6-11 J. = 50 %, 12-15 J. = 25 %

A Anreise täglich vom 24.4.-26.4., 17.10.-19.10.

B Anreise täglich vom 20.4.-23.4., 7.10.-16.10.

C Anreise täglich vom 27.4.-3.5., 4.6.-9.7., 5.9.-6.10.

D Anreise täglich vom 4.5.-3.6., 10.7.-4.9.

#### Verlängerungsnächte Friedrichshafen

Kategorie B und Kategorie A						
ANF H/Leistung 276306 (Region: BBR)						
Unterbr.	A	B	C	D	E	HPZ
DZ1 F	92	148	—	—	—	—
EZ1 F	138	198	—	—	—	—

Kurtaxe vor Ort zahlbar, ca. 3-7 € p. P./Nacht

Ermäßigung im Zustellbett 3. Person (RZ) bis 5 J. = 100 %, 6-11 J. = 50 %, 12-15 J. = 25 %

A Anreise täglich vom 20.4.-31.5., 4.6.-6.6., 10.6.-21.6., 25.6.-27.6., 1.7.-18.9., 24.9., 30.9.-26.10.

B Anreise täglich vom 1.6.-3.6., 7.6.-9.6., 22.6.-24.6., 28.6.-30.6., 19.9.-23.9., 25.9.-29.9.

Zusatzleistungen (ANF ZUB/Leistung: 2763L6)

X01 X	Mietrad für die Radreise	90
X02 X	E-Bike für die Radreise	190

#### Ihre Vorteile

- Flache Radetappen inmitten von herrlichen Landschaften und teils direkt am Bodensee
- Sie durchqueren 3 Länder in einer Woche

#### Wissenswertes

**Start/Ziel:** Friedrichshafen

**Länge:** ca. 281 – 312 km

**Tagesetappen:** ca. 30 – 69 km

**Streckenprofil:** Leichte Radtour. Asphaltierte und großteils verkehrsfreie Radwege. Ebener Verlauf, im Bereich des Untersees mit kleineren, unbedeutenderen Steigungen. Der Bodensee-Radweg verläuft teils neben Uferstraßen, teils direkt am Seeufer und ist gut beschildert.

**Mietrad:** Qualitätsräder, Tourenrad: 28 Zoll, 7-Gang-Nabenschaltung, Breitsitz. Auf Anfrage: Kindersitz, Kinderräder 20/24 Zoll, 21-Gang Rad mit Freilauf auf Anfrage ohne Aufpreis (KW ANF RAD21G). Inklusive: Beidseitige Satteltaschen (auch bei kundeneigenen Rädern) und 1,5 l Wasser in Friedrichshafen.

**E-Bikes:** 8-Gang-Räder mit elektronischer Treterunterstützung und Freilauf. Nur 21 kg Eigengewicht. Tagesreichweite: ca. 70 km (je nach Fahrweise)

**Anreise Bahn:** Friedrichshafen

**Anreise PKW:** Parkmöglichkeit in einer Tiefgarage ca. 15 €/Pkw/Tag (zahlbar vor Ort, ca. 20 Gehminuten), kostenfreier öffentlicher Parkplatz nahe Bahnhof Friedrichshafen Fischbach (ca. 4 km vom Anreisehotel entfernt). Parkplatz beim Hotel Föhr (Infopoint)

#### So wohnen Sie

**Kategorie B:** 3- und 4-Sterne-Hotels und Gasthöfe.

**Kategorie A:** 3- und 4-Sterne-Hotels.

**DZ/EZ/RZ:** Zimmer für 1-2 Personen und 1 Kind bis 15 Jahre.

Hotelbeispiele: Friedrichshafen: z. B. 4-Sterne Hotel Föhr oder gleichwertig, Bregenz: z. B. 4-Sterne Hotel Weißes Kreuz oder gleichwertig, Horn: z. B. 4-Sterne Hotel Bad Horn, Stein am Rhein: z. B. 3-Sterne Hotel Rheinfels oder 3-Sterne Hotel Rheingold in Gailingen, Konstanz: z. B. 4-Sterne Hotel Constantia.

Bei Buchung von Halbpension kann das Abendessen teilweise außer Haus erfolgen. Die Halbpension beinhaltet 4 Abendessen (nicht inkludiert sind die Abendessen in Friedrichshafen und Bregenz).

#### Leistungen

- 7 Nächte/Frühstück
- Fahrradtour Wallhausen-Überlingen inklusive Rad
- Gepäcktransfer von Unterkunft zu Unterkunft
- Satteltaschenverleih
- 7-Tage Servicetelefon
- Karten/Informationsmaterial, GPS-Daten

#### Gut zu wissen

- **E-Bike-Special** „Testen Sie ein E-Bike“ Bei Anreise vom 20.4.-28.4. und 6.10.-19.10. erhalten Ameropa-Kunden bei Buchung eines Mietrads auf Wunsch ein Upgrade auf ein E-Bike.
- In der Festspielzeit von 17.7.-18.8. kann die Übernachtung in seenahen Orten der unmittelbaren Umgebung erfolgen



KLASSIKER

## Donau-Radweg

### 8-tägige individuelle Radreise Passau – Wien

Auf dieser Route radeln Sie entlang der Donau auf dem Donauradweg von Passau bis Wien. Genießen Sie auf Ihrer Fahrt die Landschaft, in der auch die besten Weine Österreichs gedeihen.

#### Ihre Reise

- 1. Tag: Individuelle Anreise nach Passau.** Entdecken Sie die Drei-Flüsse-Stadt mit ihrer barocken Altstadt, in deren Zentrum sich majestätisch der Dom St. Stephan erhebt. Ausgabe der Mieträder (sofern gebucht) und der Info- und Tourenunterlagen.
- 2. Tag: Passau – Schlögener Schlinge** (ca. 43 km). Über Engelhartzell mit dem einzigen Trapistenkloster Österreichs radeln Sie nach Kramesau und Schlügen. Übernachtung in Wesenufer bzw. Schlügen an der bekannten Donauschlinge.
- 3. Tag: Schlögener Schlinge – Linz** (ca. 59 km). Heute führt die Radstrecke über Kaiserau nach Aschach mit dem sehenswerten Ortskern aus uralten Bürgerhäusern, deren Fassaden und Innenhöfe aus Gotik, Renaissance und Barock stammen. Bevor Sie mit der Fähre in Ottensheim ans Nordufer übersetzen lohnt sich ein Abstecher zum Zisterzienserstift Wilhering mit seiner Rokokokirche. Danach radeln Sie weiter nach Linz.
- 4. Tag: Linz – Ardagger/Grein/Bad Kreuzen** (ca. 65 km). Entlang des Donauradweges radeln Sie nach Mauthausen und vorbei an den Schlössern Pragstein, Wallsee und der Greinburg nach Ardagger/Grein. Seit mehr als 500 Jahren thront Schloss Greinburg, das älteste Wohnschloss Österreichs, majestätisch über der Stadt Grein und der Donau – ein Abstecher lohnt sich.
- 5. Tag Ardagger/Grein/Bad Kreuzen – Marbach/Maria Taferl/Pöchlarn** (ca. 59 km Rad).

Durch den landschaftlich besonders schönen Strudengau radeln Sie vorbei an zahlreichen Burgen (Säbnich, Werfenstein, Persenbeug, etc.) und erreichen die Nibelungenstadt Ybbs. Anschließend geht es weiter zu Ihrem Tagesziel nach Marbach bzw. Maria Taferl oder Pöchlarn.

**6. Tag: Marbach/Maria Taferl/Pöchlarn – Krems/Traismauer** (ca. 60 km). Am besonders schönen rechten Ufer radeln Sie nach Melk und haben die Möglichkeit die bekannte Abtei zu besichtigen. Anschließend radeln Sie durch die einzigartige Wachau. Die Wachau lag im historischen Herz- und Kernstück des mittelalterlichen Österreichs. Diesen wichtigen Standpunkt zeigen bis heute die Burgen, Ruinen und Schlösser. Sie radeln über Spitz, Weißenkirchen und Dürnstein nach Krems bzw. Traismauer.

**7. Tag: Krems/Traismauer – Wien** (ca. 57-77 km). Je nach Ihren Wünschen, kann das Mietrad schon in Krems bzw. Traismauer abgegeben werden und Sie nutzen den Tag zur Wien-Besichtigung. Oder Sie radeln in die Blumenstadt Tulln und weiter bis Klosterneuburg. Dort Abgabe der Räder (nur Mieträder) und per S-Bahn (Halbstundentakt, ca. 6 €, zahlbar vor Ort) ins Zentrum von Wien. Alternativ können Sie auch die gesamte Strecke bis Wien radeln.

**8. Tag: Individuelle Rückkreise.**



Preise pro Person in € (Frühstück)				
Kategorie C				
ANF H/Leistung 276480 (Region: MEU)				
Unterbr.	A	B	EZZ	HPZ
DZ F	550	769	189	105

Kategorie B				
ANF H/Leistung 276481 (Region: MEU)				
Unterbr.	A	B	EZZ	HPZ
DZ F	609	815	220	110

Kategorie A				
ANF H/Leistung 276482 (Region: MEU)				
Unterbr.	A	B	EZZ	HPZ
DZ F	664	919	240	118

Preise pro Person in € (Frühstück)				
Verlängerungsnächte				
ANF H/Leistung 276485 (Region: MEU)				
Unterbr.	A	B	EZZ	
DZ1 F (Passau Kat. C)	59	59	25	
DZ2 F (Wien Kat. C)	59	69	46	
DZ3 F (Passau Kat. B)	59	59	25	
DZ4 F (Wien Kat. B)	59	69	46	
DZ5 F (Passau Kat. A)	69	69	29	
DZ6 F (Wien Kat. A)	69	86	56	

Kurtaxe vor Ort zahlbar, ca. 3 € p. P./Nacht.  
Ermäßigung im Zustellbett für 3. Pers. (RZ): bis 5 J. = 100 %, 6-11 J. = 50 %, 12-15 J. 25 %

Zusatzleistungen (ANF ZUB/Leistung: 2764L0)	
X01 X	Mietrad für die Radreise 90
X02 X	E-Bike für die Radreise 190

Zusatzleistungen (ANF ZUB/Leistung: 2764X1)	
X01 X	Rücktransport eigener Räder ohne Transportversicherung 30
X02 X	Rücktransport eigener Räder mit Transportversicherung 55
X03 X	Rücktransport eigener E-Bikes ohne Transportversicherung 36

**A** Anreise Freitag-Montag vom 26.4.-2.5., 30.9.-10.10.  
**B** Anreise Freitag-Montag vom 3.5.-31.5., 1.9.-29.9. Anreise täglich vom 1.6.-31.8.

#### Ihre Vorteile

- E-Bike Special vom 26.-29.4. und 30.9.-13.10.
- Frühbucher-Vorteil bis 29.2.24

#### Wissenswertes

**Start:** Passau **Ziel:** Wien  
**Länge:** ca. 343 – 363 km  
**Tagesetappen:** ca. 43 – 77 km  
**Streckenprofil:** Leichte Radtour. Ebener Verlauf, ca. 80 % der Wege sind verkehrsfrei, meist asphaltierte und befestigte Wege und Straßen. Für Einsteiger und Kinder.  
**Mietrad:** Tourenräder, 28 Zoll, mit 7-Gang-Nabenschaltung, Rücktrittbremse, Breitsitz, Kinderräder (20 oder 24 Zoll), Kindersitze. Wahlweise stehen auch 21-Gang-Freilauf Räder zur Verfügung. Bitte bei Buchung anmelden.  
**E-Bike:** 8-Gang-Räder mit elektronischer Tretunterstützung und Freilauf. Tagesreichweite von 70 km. Unterschiedliche Rahmenhöhe. 8-Gang-Freilauf.  
**Rücktransfer:** Rückfahrt per Bus: Jeden Samstag und zusätzlich jeden Sonntag von Juni bis August. Abholung ab Hotel bis zum Infopoint bzw. Parkplatz (an Passau ca. 13.30 Uhr). Rückfahrt per Bahn: an den restlichen Tagen, 2-Std.-Takt, ohne Umstieg, 2. Klasse, freie Zugwahl (außer Westbahn, kein Transfer zum Bahnhof).

**Anreise Bahn:** Bahnstation Passau.  
**Anreise PKW:** Parkmöglichkeit auf unbewachtem Privatparkplatz (umzäuntes Grundstück) oder Tiefgaragenparkplatz nahe Bhf. ca. 45 €/Pkw nicht reservierbar – je nach Verfügbarkeit, zahlbar vor Ort.

#### So wohnen Sie

**DZ/EZ/RZ: Kategorie C** Zimmer für 1-2 Personen und 1 Kind bis 15 J. in Gasthöfen und Pensionen der 3-Sterne Kategorie. Linz: 4-Sterne-Hotel, Wien: gute 3-Sterne-Hotels.  
**DZ/EZ/RZ: Kategorie B** Zimmer für 1-2 Personen und 1 Kind bis 15 Jahre in Gasthöfen und Pensionen der 3-Sterne Kategorie. Linz und Wien: 4-Sterne-Hotels  
**DZ/EZ/RZ: Kategorie A** Zimmer für 1-2 Personen und 1 Kind bis 15 Jahre in 3- und 4-Sterne-Hotels.  
Alle Zimmer mit Bad- oder Dusche, WC. Bei Buchung von Halbpension sind 4 Abendessen inkludiert (am 2., 3., 4. und 5. Tag). Diese sind teilweise außer Haus.

#### Leistungen

- 7 Nächte/Frühstück
- Ticket Kloster St. Florian
- Gepäcktransfer von Unterkunft zu Unterkunft
- Rücktransfer Wien – Passau per Bus/Bahn
- Satteltaschenverleih pro Person
- 7-Tage Servicetelefon
- Karten- und Infomaterial, GPS-Daten

#### Gut zu Wissen

- **E-Bike Special:** Bei Anreise vom 26.4.-29.4. und 30.9.-6.10. erhalten Sie bei Buchung eines Mietrads auf Wunsch ein kostenloses Upgrade auf ein E-Bike (bei Buchung angeben).
- Bei Buchung von Verlängerungsnächten ist das Mietrad inklusive (sofern für die Radtour gebucht).



## Drauradweg und Kärntner Seen

### 7-tägige individuelle Radreise ab/bis Villach

Diese Tour nimmt Sie mit auf eine Reise an die „Österreichische Riviera“. Genießen Sie idyllische Badeseen, imposante Berggipfel und südliche Leichtigkeit.

#### Ihre Reise

**1. Tag: Individuelle Anreise nach Villach.** Ausgabe Ihrer Mieträder (sofern gebucht) und des Infomaterials.

**2. Tag: Rundtour Ossiacher See** (ca. 52 km). Sie folgen dem Drauradweg flussabwärts bis zur markanten „Roten Brücke“ und setzen dort Ihre Fahrt fort, während Sie die malerische Umgebung des Ossiacher Sees genießen.

**3. Tag: Villach – Ferlach** (ca. 52 km). Heute durchqueren Sie das bezaubernde Rosental, vorbei am Silbersee, auf Ihrem Weg in die charmante „Büchsenmacherstadt“ Ferlach.

**4. Tag: Ferlach – Klopeiner See** (ca. 47 km). Folgen Sie dem Verlauf der Drau, während Sie durch das geschützte Vogelgebiet Guntschacher Au radeln. Fahren Sie durch Stein und entlang des idyllischen Kleinsees, bis Sie Ihr heutiges Ziel den Klopeiner See erreichen.

**5. Tag: Klopeiner See – Krumpendorf/Klagenfurt** (ca. 40 km). Heute folgen Sie dem Radweg, der Sie durch das malerische Jauntal führt bis Sie „Die Rose vom Wörthersee“ in Klagenfurt erreichen. Sie haben die Gelegenheit, die Kärntner Landeshauptstadt zu erkunden.

**6. Tag: Krumpendorf/Klagenfurt – Villach** (ca. 43 km). Genießen Sie eine entspannte Fahrt entlang des Radwegs am Ufer des größten Badesees Kärntens, dem Wörthersee bis Sie Ihr Tagesziel Villach erreichen.

**7. Tag: Individuelle Rückreise.**



Preise pro Person in € (Frühstück)					
ANF H/Leistung 274210 (Region: AUR)					
Unterbr.	A	B	C	D	HPZ
DZ F	509	640	725	—	105
EZ F	689	820	905	—	105
Kurtaxe vor Ort zahlbar, ca. 3 € p. P./Nacht					
Zusatzleistungen (ANF ZUB/Leistung: 2742L0)					
X01 X	Mietrad für die Radreise			95	
X02 X	E-Bike für die Radreise			195	
A Anreise sonntags am 29.9.					
B Anreise sonntags vom 9.6.-23.6., 1.9.-22.9.					
C Anreise sonntags vom 12.5.-2.6., 30.6.-25.8.					

#### Ihre Vorteile

- Kein täglicher Hotelwechsel
- Höhepunkte auf der Radtour: Millstätter See, Ossiacher See, Wörthersee – der größte See Kärntens und Klopeiner See – einer der wärmsten Seen Europas, Villacher Altstadt sowie die imposante Felsenburg Landskron

#### Wissenswertes

**Start/Ziel:** Villach  
**Länge:** ca. 234 km  
**Tagesetappen:** ca. 40 - 52 km  
**Streckenprofil:** Leichte Radtour. Einheitlich markiert, zu 90 % asphaltiert und teilweise hartgesandet.  
**Mietrad:** Qualitätsräder. 7-Gänge (nur Unisex) mit Nabenschaltung. Auf Wunsch 21-Gang-Räder (Freilauf) ohne Aufpreis (bei Buchung anmelden ANF KW RAD21G).  
**E-Bikes:** Freilauf, ca. 21 kg Eigengewicht. Tagesreichweite von ca. 70 km. Zusätzlich inklusive: Beidseitige Satteltasche 1 pro Person – auch bei kundeneigenen Rädern.  
**Anreise Bahn:** Villach  
**Anreise PKW:** Parkplatz direkt beim Hotel (nach Verfügbarkeit, zahlbar vor Ort) oder kostenlose, öffentliche Parkmöglichkeit (nach Verfügbarkeit)

#### So wohnen Sie

**DZ/EZ/RZ:** Zimmer für 1-2 Pers. und 1 Kind bis 15 J. in guten Mittelklassehotels. Bei Buchung von Halbpension abends: 4x 3-Gang-Abendessen (nicht am 3. und 5. Tag, teilweise außer Haus).

#### Leistungen

- 6 Nächte/Frühstück
- Gepäcktransfer von Unterkunft zu Unterkunft
- 7-Tage Servicetelefon
- Karten-/Informationsmaterial, GPS-Daten



## Vom Vierwaldstättersee zum Bodensee

### 7-tägige individuelle Radreise Luzern – Rorschach

Diese Radreise führt Sie vom Vierwaldstättersee über den Zugersee weiter über den Zürich- und den tiefblauen Walensee, bevor Sie dem Rhein bis zum Bodensee folgen.

#### Ihre Reise

**1. Tag: Individuelle Anreise nach Luzern.**

**2. Tag: Luzern – Unterägeri** (ca. 50 km). Eine gut ausgebaute Promenade führt Sie entlang der Reuss hinaus aus Luzern. Das Zugerland ist leicht hügelig, der Zugersee lieblich, nun folgt ein steiler Aufstieg vorbei an den Höllgrotten hoch zum Ägerisee.

**3. Tag: Unterägeri – Rapperswil** (ca. 55 km). Ihre Etappe führt Sie vorbei am glasklaren Ägerisee, eine Orchideen-, Torf- und Insektenwelt im Rothenthurmer Hochmoor und einer emsigen Pilgerwelt im Wallfahrtsort Einsiedeln bis zum villenbewohnten Zürichsee.

**4. Tag: Rapperswil – Walensee** (ca. 45 km). Feigen und Kiwis reifen im mediterranen Klima des Walensee, wo die unendlich hohen Felswände der Churfürsten ins 150 Meter tiefe Wasser zu kippen drohen.

**5. Tag: Walensee – Vaduz** (ca. 35 km). Leichten Tritt geht's weiter nach Sargans, bewacht vom mittelalterlichen Schloss. Sie radeln durch das milde Rheintal und erreichen das Fürstentum Liechtenstein.

**6. Tag: Vaduz – Rorschach** (ca. 80 km). Sie folgen dem Alpenrhein bis in der Ferne das flache Delta und die silbrige Weite des Bodensees winkt. Trotz pulsierendem Uferleben blieb die uralte Kulturlandschaft ein idyllischer Landstrich mit interessanten Schlössern und großen Obstbaumgärten.

**7. Tag: Individuelle Rückreise.**



Preise pro Person in € (Frühstück)				
ANF H/Leistung 270500 (Region: RCH)				
Unterbr.	A	B	C	EZZ
DZ F	1.231	1.294	—	378
Kurtaxe vor Ort zahlbar, ca. 2 - 7 CHF p. P./Nacht				
Zusatzleistungen (ANF ZUB/Leistung: 2705L0)				
X01 X	Mietrad für die Radtour			189
X02 X	E-Bike für die Radtour			354
A Anreise täglich vom 6.4.-26.4., 28.9.-7.10.				
B Anreise täglich vom 30.3.-5.4., 27.4.-27.9.				

#### Höhepunkte

- Luzern mit seiner Kapellbrücke
- Wallfahrtsort Einsiedeln
- Rosenstadt Rapperswil,
- ein Besuch des Fürstentums Liechtenstein und das Rheintal

#### Wissenswertes

**Start:** Luzern  
**Ziel:** Rorschach/ Umgebung  
**Länge:** ca. 265 km  
**Tagesetappen:** ca. 35 – 80 km  
**Streckenprofil:** Mittelschwere Radtour. Den vielen Seen entlang ist die Route naturgemäß flach – aber zwischen den Gewässern gibt es kleinere und größere Steigungen zu überwinden. Bei Bedarf kann die Strecke mit dem öffentlichen Verkehr abgekürzt werden.  
**Mietrad:** leicht laufende, solide Tourenräder mit 26er Aluminium-Rahmen, 3x9-Gang Kettenschaltung, unterschiedliche Rahmengrößen von ca. 150 cm bis 196 cm Körpergröße.  
**E-Bike:** 28er Aluminium-Rahmen, 8- oder 5-Gang-Nabenschaltung, Felgenbremsen, Reichweite: maximal 100 km, unterschiedliche Rahmengrößen von unter 160 cm bis 180 cm Körpergröße. Alle Räder besitzen zusätzlich eine Seitentasche für den Gepäckträger  
**Rücktransfer:** in Eigenregie nach Luzern  
**Anreise Bahn:** Luzern  
**Anreise PKW:** Öffentliche Parkplätze in Luzern gegen Gebühr ca. 35 CHF/Nacht. Keine Vorreservierung möglich, zahlbar vor Ort.

#### So wohnen Sie

**DZ/EZ/RZ:** Zimmer für 1-3 Personen in guten Mittelklassehotels

#### Leistungen

- 6 Nächte/Frühstück
- Gepäcktransfer von Unterkunft zu Unterkunft
- 7-Tage Servicetelefon
- Schweiz Mobil PlusAbo für ein Jahr (online Routenplaner)
- Karten-/Informationsmaterial, GPS-Daten



## Rund um das IJsselmeer

### 8-tägige individuelle Radreise ab/bis Harderwijk

Das IJsselmeer und seine Umgebung ist ein Paradies für Radfahrer und führt Sie durch Nationalparks und entlang verschiedener Fischerdörfer.

#### Ihre Reise

- 1. Tag: Individuelle Anreise nach Harderwijk.**
- 2. Tag: Harderwijk – Bussum/Naarde** (ca. 50 – 55 km). Freuen Sie sich auf den Nationalpark Arkemheen-Eemland mit ihrer außergewöhnlichen Vegetation. Weiter geht es über Huizen und Eemmeer bis nach Naarden.
- 3. Tag: Bussum/Naarden – Amsterdam** (ca. 30 km). Entlang des IJsselmeers radeln Sie an dem mittelalterlichen Wasserschloss „Muidens Schloss“ vorbei. Ihre heutige Tour endet in Amsterdam.
- 4. Tag: Amsterdam – Volendam** (ca. 30 – 52 km). Nur wenige Kilometer von Amsterdam entfernt liegt die alt-holländische Stadt Monnickendam. Radeln Sie entspannt entlang des IJsselmeers nach Volendam bzw. Katwoude oder Hoorn.
- 5. Tag: Volendam – Enkhuiszen** (ca. 25 – 46 km). In Edam gibt es mehr zu sehen als nur den weltbekannten Käse. Fahren Sie anschließend über Hoorn bis nach Enkhuiszen.
- 6. Tag: Enkhuiszen – Lemmer** (ca. 40 km). Überqueren Sie heute das IJsselmeer mit der Fähre (nicht inkl.) und gehen in Stavoren von Bord.
- 7. Tag: Lemmer – Kampen** (ca. 65 km). Heute fahren Sie durch den Nationalpark „De Weerribben“ bis nach Blokzijl.
- 8. Tag: Kampen – Harderwijk und individuelle Rückreise** (ca. 45 km). Radeln Sie entlang des Dammes und Veluwemeers über Elburg und bis zu Ihrem Startort, Harderwijk.



Preise pro Person in € (Frühstück)				
ANF H/Leistung 273500 (Region: WEU)				
Unterbr.	A	B	C	EZZ
DZ1 F	809	879	909	209
DZ2 F	849	939	989	249

Kurtaxe vor Ort zahlbar ca. 1-5 € p. P./Nacht

Zusatzleistungen (ANF ZUB/Leistung: 273510)				
X01 X	Mietrad für die Radtour	99		
X02 X	E-Bike für die Radtour	259		
X03 X	Mietrad Premium	169		

A Anreise Di, Fr, So vom 26.4.-3.5.  
 B Anreise Di, Fr, So vom 4.5.-31.5., 8.9.-1.10.  
 C Anreise Di, Fr, So vom 1.6.-7.9.

#### Wissenswertes

**Start/Ziel:** Harderwijk  
**Länge:** ca. 306 – 314 km  
**Tagesetappen:** ca. 25 – 65 km  
**Streckenprofil:** Leichte Radtour. Ebene, asphaltierte/gepflasterte Wirtschaftsweg, vereinzelt Nebenstraßen, beschildert.  
**Mietrad:** 7-Gang-Tourenräder mit Nabenschaltung & Rücktrittbremse oder 21-Gang-Tourenräder mit Kettenschaltung ohne Rücktritt sowie Gepäcktasche. Premium-Mietrad: 30-Gang-Tourenrad mit Kettenschaltung, hydraulische Scheibenbremsen, gefederte Gabel  
**E-Bike:** Reichweite ca. 100 km, 8-Gang Nabenschaltung, Nexus mit Rücktritt. Maximalgeschwindigkeit 25 km/h.  
**Anreise Bahn:** Harderwijk. Das Hotel liegt ca. 5 km vom Bahnhof entfernt.  
**Anreise PKW:** DZ1/EZ2: kostenlose Parkplätze am Starthotel, (keine Vorreservierung möglich). DZ1/EZ1: Parkplätze in Hotelnähe ca. 15 €/Tag (keine Vorreservierung möglich, zahlbar vor Ort).

#### So wohnen Sie

**DZ1/EZ1/RZ1:** Kategorie B Zimmer für 1-2 Personen und 1 Kind bis 17 Jahre in gepflegten Hotels und Gasthöfe überwiegend 2- und 3-Sterne-Kategorie, teilweise am Ortsrand gelegen.  
**DZ2/EZ2/RZ2:** Kategorie A Zimmer für 1-2 Personen und 1 Kind bis 17 Jahre in 3- u. 4-Sterne-Hotels, meist in zentraler Lage.

#### Leistungen

- 7 Nächte/Frühstück
- Gepäcktransfer von Unterkunft zu Unterkunft
- digitales Informationsgespräch
- 7-Tage Servicetelefon
- Digitales Karten-/Infomaterial, GPS-Daten

## Von der Provence in die Camargue

### 8-tägige individuelle Radreise ab/bis Orange

Lassen Sie sich beeindrucken von strahlenden Lavendelfeldern, bunt schillernden Märkten, der Fülle an kulturellen Attraktionen der Provence und der Naturlandschaft der Camargue.

#### Ihre Reise

- 1. Tag: Individuelle Anreise nach Orange.**
- 2. Tag: Orange – Uzès** (ca. 54 km). Während Ihrer Fahrt genießen Sie die beeindruckende Landschaft bis Sie das Tal von Uzès erreichen.
- 3. Tag: Uzès – Pont du Gard – Avignon** (ca. 49 km). Heute führen schmale Landstraßen Sie zu einem der eindrucksvollsten Zeugnisse der römischen Geschichte: dem Pont du Gard. Der Radweg führt Sie dann weiter in die Stadt der Päpste: Avignon.
- 4. Tag: Avignon – St. Rémy** (ca. 32 – 56 km). Die Fahrt geht weiter auf ruhigen Straßen, die Sie nach St. Rémy führen.
- 5. Tag: St. Rémy – Les Baux – St. Rémy** (ca. 40 km). Der heutige Abschnitt Ihrer Radtour vermittelt das wahre Flair der Provence. Sie starten in St. Rémy und durchqueren die charakteristische provenzalische Landschaft, passieren Zypressenalleen und gelangen schließlich nach Les Baux.
- 6. Tag: St. Rémy – Arles** (ca. 32 km). Die Radtour setzt sich auf weitgehend flachem Terrain fort und führt Sie nach Arles, einer lebhaften Stadt am Ufer der Rhône. Bevor Sie Ihre Fahrt zum Hotel fortsetzen, sollten Sie unbedingt die Arena von Arles besichtigen.
- 7. Tag: Arles – Ste-Marie-de-la-Mer – Arles** (ca. 37 km). Sie erkunden die Camargue auf dem Fahrrad und mit etwas Glück begegnen Sie wilden Pferden, Flamingos und Stieren. Anschließend bringt Sie ein Taxi zurück zum Hotel in Arles.
- 8. Tag: Arles – Orange und individuelle Rückreise.**

#### Höhepunkte

- das römische Aquädukt Pont du Gard, der Papstpalast in Avignon
- provenzalische Landschaft wie die Lavendelfelder
- Naturlandschaft von der Camargue

#### Wissenswertes

**Start/Ziel:** Orange  
**Länge:** ca. 244 – 268 km  
**Tagesetappen:** ca. 32 – 56 km  
**Streckenprofil:** Mittelschwere Radtour. Größtenteils flaches Gelände, teils hügelig (2./5. Tag). Asphaltierte Nebenstraßen, gelegentlich Abschnitte auf Radwegen.  
**Mietrad:** Hochwertige Tourenräder mit Aluminium Leichtrahmen 6061, 21-Gang Schaltung, doppelseitige Gepäckträgeraschen, Lenkertasche mit Kartenvorrichtung, Reparaturset, Schloss.  
**E-Bike:** Aluminiumrad, ca. 4 Stunden Akkulaufzeit. Doppelseitige Gepäckträgeraschen, Lenkertasche mit Kartenvorrichtung, Reparaturset, Schloss und Kilometerzähler.  
**Anreise PKW:** Parkplatz am Hotel gegen Gebühr, vor Ort zahlbar

#### So wohnen Sie

1 Nacht im 2-Sterne-Hotel, 5 Nächte im 3-Sterne-Hotel, 1 Nacht im 4-Sterne-Hotel.

#### Leistungen

- 7 Nächte/Frühstück
- Taxitransfer Ste-Marie-de-la-Mer – Arles
- Bahn-Rücktransfer Arles – Orange (ohne eigene Räder)
- Gepäcktransfer von Unterkunft zu Unterkunft
- 7-Tage Servicetelefon
- Karten-/Informationsmaterial, GPS-Daten



Preise pro Person in € (Frühstück)				
ANF H/Leistung 274505 (Region: WEU)				
Unterbr.	A	B	C	EZZ
DZ F	1.174	—	—	371

Kurtaxe vor Ort zahlbar ca. 1-5 € p. P./Nacht.

Zusatzleistungen (ANF ZUB/Leistung: 274512)				
X01 X	Mietrad für die Radtour	135		
X02 X	E-Bike für die Radtour	235		

A Anreise Fr, Sa, So vom 16.3.-26.10.2024

# Wanderreisen



## Die schönsten Gründe für Wanderreisen ...

... sind die Reisen selbst!

Zu Fuß durch die Natur streifen, einfach mal die Pausentaste drücken, den Alltag hinter sich lassen und dabei die schönsten Landstriche in Europa entdecken – Wandern ist die ideale Reiseart dafür. Und das beste – Sie wandern und um den Rest kümmern wir uns. Von ausgedehnten Spaziergängen bis hin zu anspruchsvollen Wanderungen ist alles möglich.

## Welche Tour passt zu Ihnen?



**Leichte Wanderreise** – geeignet für Einsteiger. Geringe Anforderung an Kondition und körperliche Fitness. Zur Vorbereitung: Einmal pro Woche zügiges Gehen/Nordic Walken für rund eine Stunde, ausgedehnte Spaziergänge 2-3 Monate vor der Reise. Anstiege bis ca. 400 Höhenmeter; Gehzeiten bis 4 Stunden (vereinzelt mehr).



**Mittelschwere Wanderreise** – Für gesunde Menschen mit normaler Kondition. Mittleres Maß an Fitness notwendig. Voraussetzung: Wandrerfahrung von Vorteil. Zur Vorbereitung: 2-3 Monate vor Reise 2 mal pro Woche zügiges Gehen/Nordic Walken im hügeligen Gelände. Anstiege bis ca. 600 Höhenmeter; Gehzeiten bis 6 Stunden (vereinzelt mehr).



**Anspruchsvolle Wanderreise** – ideal für Wanderer mit guter bis sehr guter Ausdauer. Die Touren verteilen sich teilweise über den ganzen Tag. Vorkenntnisse, Trittsicherheit sind eine wichtige Voraussetzung. Zur Vorbereitung: mindestens 6 Monate vor Reise 2-3 mal pro Woche aktiver Ausdauersport (Radfahren, Laufen etc.). Anstiege bis ca. 1.000 Höhenmeter; Gehzeiten bis 8 Stunden. (vereinzelt mehr).



**Sehr anspruchsvolle Wanderreise** – für erfahrene Wanderer mit sehr guter Ausdauer und Kondition. Vorkenntnisse, Trittsicherheit und Durchhaltevermögen sind nötig. Zur Vorbereitung: mindestens 6 Monate vor Reise 2-3 mal pro Woche aktiver Ausdauersport (Radfahren, Laufen etc.). Anstiege bis ca. 1.800 Höhenmeter; Gehzeiten bis 14 Stunden (vereinzelt mehr).



# Alpenüberquerung

## 8-tägige individuelle Wanderreise Oberstdorf – Meran bzw. Füssen – Meran

Eine Alpenüberquerung ist für viele Wanderbegeisterte das höchste Ziel. Ob von Oberstdorf oder Füssen bis nach Meran – grandiose Ausblicke und einmalige Berglandschaften machen diese Reise zu einem besonderen Erlebnis.

### Oberstdorf – Meran

**1. Tag: Individuelle Anreise nach Oberstdorf.**

**2. Tag: Oberstdorf – Steeg.** Durch die Allgäuer Alpen geht es auf einem imposanten Steig durch den Sperrbachtobel stetig aufwärts zur Kemptner Hütte. Am Passübergang Mädelejoch über die Grenze nach Österreich, Abstieg ins Lechtal. Aufstieg: ca. 990 hm, Abstieg: ca. 900 hm, Weg: ca. 14 km, Gehzeit: ca. 6 Std.

**3. Tag: Steeg – Landeck.** Auf einsamen Almstraßen wandern Sie zu den Sennalpen. Hinunter geht es Richtung Arlberg und schließlich auf dem Jakobsweg nach St. Jakob. Eine beschauliche Busfahrt bringt Sie talwärts ins Inntal. Aufstieg: ca. 900 hm, Abstieg: ca. 1.100 hm, Weg: ca. 14 km, Gehzeit: ca. 5,5 Std.

**4. Tag: Landeck – Pitztal.** Eine Gondelfahrt bringt Sie auf 2.000 m Höhe. Der Gratweg über den Venet ist atemberaubend. Sie erklimmen zwei Gipfel und wandern über Wiesen- und Waldwege nach Wenns im Pitztal. Aufstieg: ca. 350 hm, Abstieg: ca. 1.490 hm, Weg: ca. 11 km, Gehzeit: ca. 4,5 - 5 Std.

**5. Tag: Pitztal – Ötztal.** Nach einer kurzen Busfahrt wandern Sie auf dem Panoramaweg immer weiter hinauf bis zur Braunschweiger Hütte. Nach der Einkehr geht es zum Pitztaler Jöchel auf knapp 3.000 m Höhe. Per Bus oder Gondel ins Ötztal. Aufstieg: ca. 1.250 hm, Abstieg: ca. 950 hm, Weg: ca. 13 km, Gehzeit: ca. 6 Std.

**6. Tag: Ötztal – Passeiertal.** Auf alten Schmugglerpfaden über das Timmelsjoch nach Italien. Herrlicher Abstieg durch die eindrucksvoll alpine Landschaft, umgeben von steil aufragenden Felswänden. Stetig talwärts durchqueren Sie das obere Passeiertal. Aufstieg: ca. 1.000 hm, Abstieg: ca. 1.000 hm, Weg: ca. 15 km, Gehzeit: ca. 5 - 5,5 Std.

**7. Tag: Passeiertal – Meran.** Auf Waldpfaden bis zur Riffl, wo ein atemberaubender Höhenweg beginnt: Panoramablicke soweit das Auge reicht! Sie fahren mit der Gondel talwärts

und nehmen den Bus nach Meran. Aufstieg: ca. 1.490 hm, Abstieg: ca. 250 hm, Weg: ca. 14 km, Gehzeit: ca. 6 Std.

**8. Tag: Individuelle Rückreise**

### Füssen – Meran

**1. Tag: Individuelle Anreise nach Füssen.**

**2. Tag: Füssen – Ehrwald.** Am Lechfall überqueren Sie die Lechschlucht und wandern am Alpenrosenweg hinüber zum Alpsee. Vorbei an Felswänden hinauf zur Sternschanze, wo Sie die Grenze nach Tirol überschreiten und in Pfach ankommen. Aufstieg: ca. 500 hm, Abstieg: ca. 400 hm, Weg: ca. 15 km, Gehzeit: ca. 4,5 Std.

**3. Tag: Ehrwald – Leutasch.** Am Alte-Mühl-Steig verlassen Sie die Täler und schweben mit der Gondel zur Ehrwalder Alm. Auf dem „Koatigen Weg“ geht es zum Igelsee, wo sich die höchsten Felsnadeln spiegeln. Gemütlich weiter durch das Gaistal zu zahlreichen Almen. Immer talwärts erreichen Sie die Kneippanlage am rauschenden Salzbach. Aufstieg: ca. 400 hm, Abstieg: ca. 550 hm, Weg: ca. 17 km, Gehzeit: ca. 4,5 Std.

**4. Tag: Leutasch – Landeck.** Entlang des Weidachsees durch einsame Wälder und Mooregebiete wandern Sie am Jakobsweg zum Übergang auf der Buchner Höhe. Unter den Felswänden der Hohen Munde hinab ins grüne Inntal. In Telfs nehmen Sie die Bahn, die Sie durch die Ötztaler und Pitztaler Alpen nach Landeck bringt. Aufstieg: ca. 200 hm, Abstieg: ca. 700 hm, Weg: ca. 15 km, Gehzeit: ca. 4,5 Std.

**5. Tag: Landeck – Reschen.** Transfer auf den Reschenpass und per Seilbahn zum Mutzkopf, wo Sie Ihre Tour zum Schwarzsee und Grünsee starten. Stetig hinauf zum Dreiländerstein, wo Sie genau auf der Grenze zwischen Italien, Österreich und der Schweiz stehen. Der Höhenweg führt Sie zur beliebten Rescheralm. Abschließend erwartet Sie der riesige Reschensee, an dessen Ufer Sie ans Ziel wandern.

Aufstieg: ca. 550 hm, Abstieg: ca. 850 hm, Weg: ca. 14 km, Gehzeit: ca. 5 Std.

**6. Tag: Reschen – Schlanders.** Bewundern Sie die im See versunkene Kirche von Graun auf der Busfahrt nach St. Valentin. Über bunte Wiesen und sonnige Berghänge vorbei an der Churburg in Schluderns und per Bahn nach Schlanders. Aufstieg: ca. 100 hm, Abstieg: ca. 600 hm, Weg: ca. 17 km, Gehzeit: ca. 4,5 Std.

**7. Tag: Schlanders – Meran.** Die Vinschgau-bahn bringt Sie nach Naturns, von dort führt ein wunderbarer Panoramasteig aufwärts zum plätschernden Wasserlauf des Waalweges. Abwärts durch den Wald zu den Schlundenteinen und weiter Richtung Algund. Abschließendes Highlight ist die Tappeiner Promenade. Aufstieg: ca. 400 hm, Abstieg: ca. 600 hm, Weg: ca. 19 km, Gehzeit: ca. 5 Std.

**8. Tag: Individuelle Rückreise.**



### Preise pro Person in € (Frühstück) Oberstdorf – Meran

ANF H/Leistung 176585 (Region: MEU)

Unterbr.	A	B	C	EZZ
DZ F	1.239	1.359	—	249

Kurtaxe vor Ort zahlbar, ca. 1-4 € p. P./Nacht

Zusatzleistungen (ANF ZUB/Leistung: 1765T5)

X01 X	Transfer Meran – Oberstdorf	55
-------	-----------------------------	----

A Anreise 2024: Do, So vom 16.6.-23.6., 1.9.

B Anreise 2024 Do, So vom 27.6.-25.8.

### Füssen – Meran

ANF H/Leistung 176589 (Region: MEU)

Unterbr.	A	B	C	EZZ
DZ F	929	989	1.069	209

Kurtaxe vor Ort zahlbar, ca. 1-4 € p. P./Nacht

Zusatzleistungen (ANF ZUB/Leistung: 1765T0)

X01 X	Transfer Meran – Füssen	66
-------	-------------------------	----

Zusatzleistungen (ANF ZUB/Leistung: 1765X5)

X01 X	gedrucktes Routenbuch/Zimmer	20
-------	------------------------------	----

A Anreise 2024 täglich vom 25.5.-9.6., 9.9.-29.9.

B Anreise 2024 täglich vom 10.6.-23.6., 26.8.-8.9.

C Anreise 2024 täglich vom 24.6.-25.8.

### Ihre Vorteile

- Komplette Alpenüberquerung
- Kulinarik dreier Länder erleben
- Hotelkomfort (keine Berghütten)

### Wissenswertes

**Start:** Oberstdorf bzw. Füssen

**Ziel:** Meran

**Länge:** ca. 81 km bzw. ca. 97 km

**Tagesetappen:** ca. 11 – 15 km bzw. 14 – 19 km

**Streckenprofil Oberstdorf – Meran:** Anspruchsvolle Wandertour. Alpine Wanderungen mit Gehzeiten von 4 - 6 Std. Die ersten beiden Wandertage sind alpine Natur, an den restlichen Tagen können Sie jeweils auf eine gemütliche Talvariante ausweichen, sowie mit den öffentlichen Verkehrsmitteln abkürzen.

**Streckenprofil Füssen – Meran:** Mittelschwere Wandertour. Für die täglichen Wanderungen bis zu max. 5 Std. sind eine gute Ausdauer und solide Grundkondition Voraussetzung. Die täglichen Routen verlaufen entlang guter und vor allem sehr abwechslungsreicher Bergwege, auf denen abschnittsweise Trittsicherheit erforderlich ist. Teils können die Strecken mit öffentlichen Verkehrsmitteln verkürzt werden.

**Rücktransfer:** Meran – Oberstdorf per Bahn in ca. 8 Std. in Eigenregie.

Sammeltransfer (mit zentraler Ein- und Ausstiegsstelle) Meran – Oberstdorf (min. 2 Personen, täglich, Reservierung erforderlich, siehe Preistabelle). Meran – Füssen per Bus und Bahn in ca. 7 Std. in Eigenregie. Sammeltransfer (mit zentraler Ein- und Ausstiegsstelle) von Meran nach Füssen (min. 2 Personen, täglich, Umstieg in Bozen, siehe Preistabelle).

**Anreise Bahn:** Oberstdorf, wenige Gehminuten bzw. kurze Busfahrt zum Starthotel. bzw. nach Füssen

### So wohnen Sie

**Oberstdorf – Meran**

**DZ/EZ:** Zimmer für 1-2 Personen in 3-Sterne-Hotels und 4- Sterne Hotels.

**Füssen – Meran**

**DZ/EZ:** Zimmer für 1-2 Personen in 3-Sterne-Hotels und Gasthöfen

### Leistungen

**Oberstdorf – Meran**

- 7 Nächte inklusive Frühstück
- Original „Lechweg-Käse“ von der Naturkäserei Sojer in Steeg
- Bergfahrt Seilbahn Venet
- Talfahrt Seilbahn Hirzer
- Gepäcktransfer von Unterkunft zu Unterkunft
- 7-Tage Servicetelefon
- Digitales Informationsmaterial, Navigations-App und GPS-Daten

**Füssen – Meran**

- 7 Nächte inklusive Frühstück
- Bahnfahrt Reutte – Ehrwald
- Bahnfahrt Telfs – Landeck
- Busfahrt Landeck – Nauders
- Bergfahrt Seilbahn Mutzkopf
- Bahnfahrten Vinschgaubahn
- Gepäcktransfer von Unterkunft zu Unterkunft
- 7-Tage Servicetelefon
- Digitales Informationsmaterial, Navigations-App und GPS-Daten

### Gut zu Wissen

- Gedrucktes Routenbuch gegen Aufpreis zubuchbar (siehe Preistabelle).

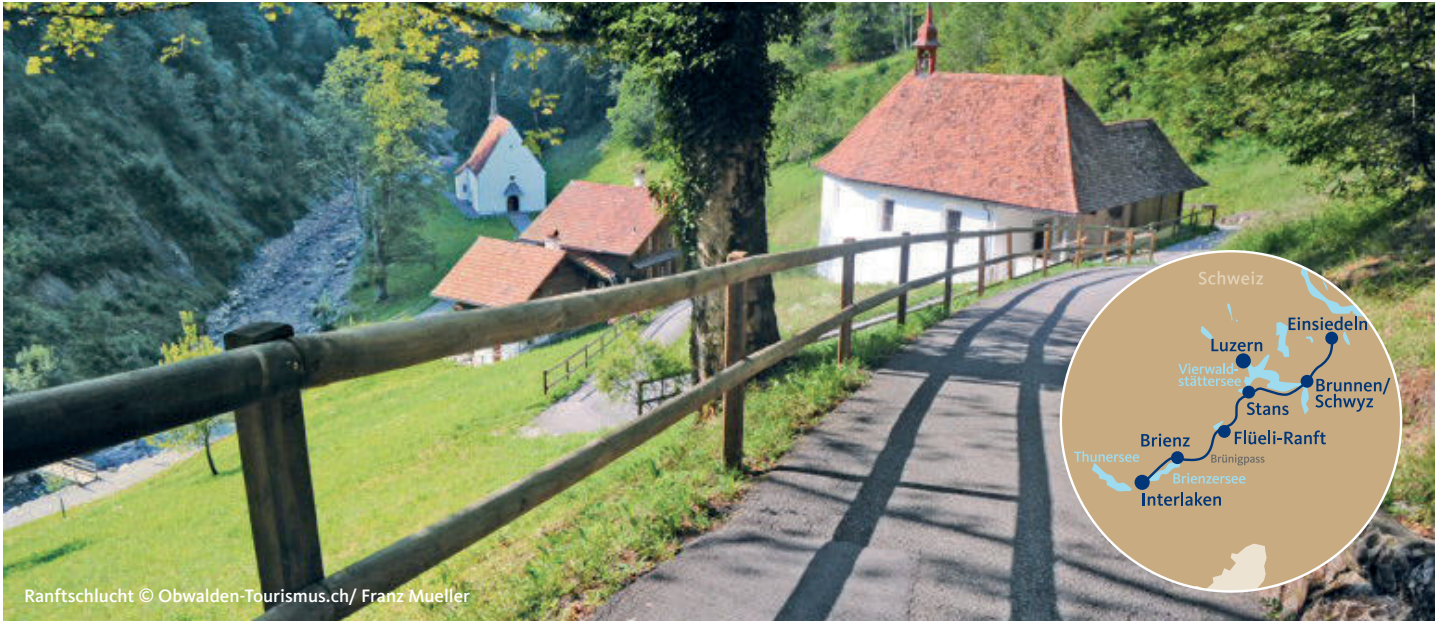

Ranftschlucht © Obwalden-Tourismus.ch/ Franz Mueller

## Der Schweizer Jakobsweg

### 7-tägige individuelle Wanderreise Einsiedeln – Interlaken

Umgeben von schneebedeckten Gipfeln, atemberaubenden Bergpanoramen und der Schweizer Seenlandschaft wandern Sie auf fünf Etappen von Einsiedeln nach Interlaken, gesäumt von Kirchen, Klöstern und Bächen quer durch die schöne Schweiz.

#### Ihre Reise

**1. Tag: Individuelle Anreise nach Einsiedeln** (F) (An-/Abreise per Bahn zubuchbar). Ihre Reise startet in Einsiedeln, dem wichtigsten Pilgerort der Schweiz. Je nach Anreise haben Sie noch etwas Zeit für einen Spaziergang zum Sihlsee und zum beeindruckenden Kloster.

**2. Tag: Einsiedeln – Brunnen** (F). Vorbei am Benediktinerinnenkloster Au erreichen Sie Trachslau. Der Weg führt Sie weiter der Alp entlang und durch Alphal. Es folgt ein ca. 8 km langer Abstieg nach Schwyz. Der Weg führt weiter am Kloster Ingenbohl vorbei und Sie erreichen Ihr Ziel Brunnen.

Aufstieg: ca. 635 hm, Abstieg: ca. 1.095 hm, Weg: ca. 24 km, Gehzeit: ca. 6,5 Std.

**3. Tag: Brunnen – Treib – Stans** (F). Sie starten die Wanderung am Schiffsteg in Brunnen und überqueren per Schiff den Vierwaldstättersee nach Treib. Der Weg führt Sie weiter um Oberdorf und Sie treffen in Stans ein.

Aufstieg: ca. 650 hm, Abstieg: ca. 670 hm, Weg: ca. 20 km, Gehzeit: ca. 6 Std.

**4. Tag: Stans – Sarnersee** (F). Sie starten die Wanderung auf dem Stanser Dorfplatz am Winkelried-Denkmal. Nach 6 km erreichen Sie St. Jakob. Kurz vor St. Niklausen erreichen Sie den höchsten Punkt der Tagesetappe. Nach St. Niklausen überqueren Sie die Große Melchaa und treffen in Flüeli-Ranft, am Sarnersee ein.

Aufstieg: ca. 800 hm, Abstieg: ca. 750 hm, Weg: ca. 20 km, Gehzeit: ca. 6 Std.

**5. Tag: Sarnersee – Brünigpass – Brienz Umgebung** (F). Sie folgen den ausgeschilderten Wegen und steigen hinunter nach Sachseln. Nach einem längeren Anstieg treffen Sie in Kaiserstuhl ein. Sie erreichen Brünig und ein wenig später den Aussichtspunkt Tschuggen, den höchsten Punkt der Tagesetappe. Es folgt ein anspruchsvoller Abstieg und bis Sie in Brienz eintreffen. Übernachtung in Brienz.

Aufstieg: ca. 935 hm, Abstieg: ca. 800 hm, Weg: ca. 24 km, Gehzeit: ca. 7 Std.

**6. Tag: Brienz – Interlaken** (F). Diese Route ist

nicht mit den Jakobsweg-Wegweisern signalisiert. Sie folgen deshalb ausschließlich den gelben Orts-Wegweisern der Berner Wanderwege. Weiter passieren Sie die Giessbachfälle. Sie folgen dem Uferweg und erreichen Iseltwald. Der Weg führt Sie weiter über Bönigen nach Interlaken.

Aufstieg: ca. 630 hm, Abstieg: ca. 715 hm, Weg: ca. 23 km, Gehzeit: ca. 6 Std.

**7. Tag: Individuelle Rückreise ab Interlaken.**



#### Preise pro Person in € (Frühstück)

ANF H/Leistung 170515 (Region: RCH)

Unterbr.	A	B	HPZ
DZ F	1.239	1.309	—
EZ F	1.649	1.709	—

Kurtaxe vor Ort zahlbar, ca. 2-7 CHF p. P./Nacht

Ermäßigung in % im Zustellbett 3.Person (RZ) bis 5 J. = 75, 6-11 J. = 50, 12-14 J. = 25, ab 15 J. = 10.

**A** Anreise täglich vom 6.4. - 26.4., 28.9. - 13.10.

**B** Anreise täglich vom 30.3. - 5.4., 27.4. - 27.9.

#### Ihre Vorteile

- Schifffahrt auf dem Vierwaldstättersee
- Wandern mit leichtem Tagesrucksack dank Gepäcktransport
- Höhepunkte: Abtei Einsiedeln – größter Wallfahrtsort der Schweiz, Wallfahrtskirchen und Klöster, Wandern an den Ufern des Sarner-, Lungener und Brienzsees, Giessbachfälle

#### Wissenswertes

**Start:** Einsiedeln

**Ziel:** Interlaken

**Länge:** ca. 111 km

**Tagesetappen:** ca. 20 - 24 km

**Streckenprofil:** Mittelschwere Wandertour. Höhenmeter: ca. 630 - 935 m. Die Wanderwege führen meist auf breiten Forst- und Feldwegen, nur bei der Etappe nach Stans muss am Vierwaldstättersee mit schmalen Pfaden gerechnet werden. Für die langen Etappen wird eine sehr gute Grundkondition vorausgesetzt.

**Anreise Bahn:** Einsiedeln

**Anreise PKW:** Parkmöglichkeit in Einsiedeln, ca. 20 CHF/Nacht, zahlbar vor Ort. Keine Reservierung möglich.

#### So wohnen Sie

Unterbringung in 3 Sterne Hotels & Gasthöfen

#### Leistungen

- 6 Nächte/Frühstück
- Schifffahrt Brunnen – Treib
- Gepäcktransfer von Unterkunft zu Unterkunft
- 7-Tage Servicetelefon
- Karten-/Infomaterial, GPS-Daten







## Inselhüpfen Stockholm

### 6-tägige individuelle Standort-Reise ab/bis Stockholm

Schwedens Hauptstadt erstreckt sich über 14 Inseln sowie 53 Brücken, deshalb wird sie das „Venedig des Nordens“ genannt. Erleben Sie die Inselvielfalt auf entspannten Wanderungen.

#### Ihre Reise

**1. Tag: Individuelle Anreise nach Stockholm.** Erkunden Sie nach Ihrer Anreise auf einem ersten Stadtpaziergang die Stadt.

**2. Tag: Drei-Insel-Wanderung.** Heute erleben Sie drei von den 14 Inseln Stockholms: Kungsholmen, Södermalm und die Altstadt Gamla Stan. Freuen Sie sich auf Sehenswürdigkeiten wie das Rathaus oder die beeindruckende Västerbron. Auf-/Abstieg: ca. 100 hm, Weg: ca. 17 km, Gehzeit: ca. 4,5 Std.

**3. Tag: Ausflug in die Schären.** Bus-/Bootstour (ca. 1,5 Std., nicht inkl.) an das westliche Ende der Insel Vaxön. Ihre heutige Wanderung führt Richtung Vaxholm, der „Hauptstadt der Schären“.

Alternativ können Sie auch die Festung aus dem 16. Jh. besichtigen. Bootsrückfahrt (nicht inkl.) nach Stockholm. Aufstieg: 60 hm, Abstieg: 50 hm, Weg ca. 16 km, Gehzeit: 4,5 Std.

**4. Tag: Schloss Drottningholm und Insel Lovön.** Heute wandern Sie über die Insel Kungsholmen, mit wunderbaren Ausblicken bis zur Insel Lovön, auf der Schloss Drottningholm liegt. Das UNESCO-Weltkulturerbe aus dem 17. Jh. ist von allen Schlössern Schwedens am besten erhalten und seit den 80er-Jahren Wohnsitz des Königspaares. Besuchen Sie die beeindruckenden Prunkräume, die Schlossanlage mit schönem Park und

das exotische China-Schloss. Rückfahrt (nicht inklusive) per Boot (in der Vorsaison per Bus) nach Stockholm. Auf-/Abstieg: 110 m, Weg: ca. 17 km, Gehzeit: ca. 4,5 Std.

**5. Tag: Insel Djurgården.** Die grünste aller Inseln erfreut Einheimische und Besucher als wunderbare ruhige Oase und mit unzähligen Museen. Zu den bekanntesten zählen hier das Vasa-Museum oder auch Skansen, das älteste Freilichtmuseum der Welt. Auf ca. halber Strecke empfiehlt sich der Besuch des Rosendals Cafés. Die grüne Perle inmitten auf Djurgården eignet sich perfekt für eine Pause. Auf-/Abstieg: 40 hm, Weg: ca. 15 km, Gehzeit: ca. 4 Std.

**6. Tag: Individuelle Rückreise oder Verlängerung.** Nach dem Frühstück endet Ihre Reise oder Sie verlängern Ihren Aufenthalt.



Preise pro Person in € (Frühstück)  
ANF H/Leistung 172000 (Region: NEU)

Unterbr.	A	B	C	EZZ
<b>DZ3 F</b>	529	574	624	355
<b>DZ2 F</b>	549	594	644	365
<b>DZ1 F</b>	639	689	739	340

Zusatzleistungen (ANF ZUB/Leistung: 2720X0)

<b>X01 X</b>	gedrucktes Routenbuch/Zimmer	20
<b>A</b>	Anreise täglich vom 26.5.-1.6., am 1.9.	
<b>B</b>	Anreise täglich vom 2.6.-15.6., 18.8.-31.8.	
<b>C</b>	Anreise täglich vom 16.6.-17.8.	

#### Wissenswertes

**Start/Ziel:** Stockholm

**Länge:** ca. 60 km

**Tagesetappen:** ca. 15 – 17 km

**Streckenprofil:** Leichte Wandertour. Gut ausgebaut, einfach begehbarer Wege. Tägliche Gehzeiten ca. 3 - 4,5 Std. Gut geeignet für Wandereinsteiger.

**Anreise Bahn:** Stockholm Centralstation. Tipp: Anreise mit dem Nachtzug ab Hamburg. Alternativ per EC bspw. Hamburg – Kopenhagen – Stockholm oder per Snälltåget Berlin – Malmö – Stockholm.

**Anreise Flug:** Flughafen Stockholm-Arlanda und per Arlanda Express (Schnellzug) oder Flygbuss (Flughafenbus) ins Zentrum.

**Anreise PKW:** Garage ab ca. SEK 310/Tag (Reservierung nicht möglich, zahlbar vor Ort).

#### So wohnen Sie

5 Nächte in einem der folgenden 4-Sterne-Hotels Stockholms:

##### Hotel Birger Jarl

Das komfortable 4-Sterne-Hotel in zentraler Lage im Stadtteil Vasastan bietet 271 moderne Zimmer und Suiten sowie ein Fitnessstudio.

**DZ1/EZ1:** Doppel- bzw. Einzelzimmer.

##### Hotel Arcardia

Das 4-Sterne-Hotel, neben der U-Bahn-Station Tekniska Högskola, mit 90 geräumigen Zimmern in fröhlichen Farben ist eine einladende Oase im Zentrum von Stockholm.

**DZ2/EZ2:** Doppel- bzw. Einzelzimmer.

##### Hotel Palace

Das moderne 4-Sterne-Hotel mit außergewöhnlichem Spa sowie dem englischen Pub „The Bishops Arms“ mit einer der größten Bier- und Whisky-Auswahlen Stockholms liegt zentral in Vasastan.

**DZ3/EZ3:** Doppel- bzw. Einzelzimmer.

#### Leistungen

- 5 Nächte/Frühstück im gebuchten Hotel
- 7-Tage Servicetelefon
- Digitales Karten-/Informationsmaterial, Navigations-App und GPS-Daten

#### Gut zu Wissen

- Verlängerungsnächte auf Anfrage.
- Gedrucktes Routenbuch gegen Aufpreis zubuchbar (siehe Preistabelle).



## Wandern auf Rügen

### 8-tägige individuelle Wanderreise ab/bis Stralsund

Erkunden Sie die Insel Rügen – ein Geheimtipp für Wanderfreunde! Entdecken Sie die Insel Hiddensee, Kap Arkona und die Steilküste mit ihren berühmten Kreidefelsen.

#### Ihre Reise

**1. Tag: Individuelle Anreise nach Stralsund.**

**2. Tag: Stralsund – Insel Hiddensee – Wittow.**

Fährfahrt Insel Hiddensee (inklusive, ca. 2 Std.). Über Heidefläche wandern Sie von Neuendorf über Vitte nach Kloster. Fährfahrt (inklusive, ca. 1 Std.) zur rügenschen Halbinsel Wittow. Auf-/Abstieg: ca. 90 hm, Weg ca. 12-18 km, Gehzeit ca. 3-4 Std.

**3. Tag: Wanderung rund ums Kap Arkona.** Entlang der Steilküste geht es zum Nordkap der Insel, Kap Arkona. Auf-/Abstieg: ca. 100 hm. Weg ca. 20-24 km, Gehzeit ca. 5-6 Std.

**4. Tag: Sandstrand und Kreideküste auf Jasmund – Sassnitz.** Der Weg führt wahlweise entlang des Boddens oder am Strand der Schaabe nach Glowe. Taxitransfer (inklusive) zum Parkplatz Hagen, unweit des Königstuhls. Weiter über die reizvolle Kreideküste durch den Nationalpark Jasmund nach Sassnitz. Auf-/Abstieg: ca. 160 hm/260 hm, Weg: ca. 23-25 km, Gehzeit ca. 6 Std.

**5. Tag: Ostseebad Binz und die Granitz.** Fahrt mit einem Bäderschiff (nicht inkl.) nach Binz. Rundwanderung zum Jagdschloss Granitz, inmitten des weitläufigen Waldes. Übernachtung in Binz/Sellin. Auf-/Abstieg: ca. 110 hm/120 hm, Weg ca. 18-26 km, Gehzeit ca. 4-6 Std.

**6. Tag: Seebäder Sellin, Baabe und Göhren.** Über die Granitz wandern Sie nach Sellin. Entlang des Hochufers zum Strand nach Baabe und nach Göhren. Rückfahrt mit dem „Rasenden Roland“ (nicht inkl.) nach Sellin oder Binz. Übernachtung wie am Vortag. Auf-/Abstieg: ca. 180 hm, Weg ca. 14-22 km, Gehzeit ca. 3-5 Std.

**7. Tag: Putbus und Stralsund.** Über die Granitz wandern Sie entlang des Greifswalder Boddens nach Putbus. Um die Strecke zu verkürzen, können Sie mit dem „Rasende Roland“ (nicht inkl.) fahren. Bahnfahrt von Putbus nach Stralsund (inkl.). Auf-/Abstieg: ca. 210 hm/190 hm, Weg: ca. 18-20 km, Gehzeit ca. 4-5 Std.

**8. Tag: Individuelle Rückreise.**

#### Ihre Vorteile

- Alle Highlights der Insel in einer Reise
- Gepäcktransfer inklusive

#### Wissenswertes

**Start/Ziel:** Stralsund

**Länge:** ca. 105 – 135 km

**Tagesetappen:** ca. 12 – 25 km

**Streckenprofil:** Leichte Wandertour. Gut begehbarer Feld-, Waldwege und Wanderpfade. Kurze Abschnitte auf kleinen Straßen. Viele Wege führen hinauf auf die Hochufer der Halbinseln Wittow, Jasmund oder Mönchgut (ca. 90 - 260 hm).

**Anreise Bahn:** Stralsund

**Anreise PKW:** Hotelparkplätze ca. 5-15 €/Tag (nach Verfügbarkeit, keine Vorreservierung, zahlbar vor Ort).

#### So wohnen Sie

**DZ1/EZ1/RZ1:** Kategorie 1. Zimmer für 1-3 Personen in 2-3-Sterne Mittelklassehotels/ Pensionen.

**DZ2/EZ2/RZ2:** Kategorie 2. Zimmer für 1-3 Personen in 3-4-Sterne Komfort- und First-Class-Hotels.

#### Leistungen

- 7 Nächte/Frühstück
- Fährfahrten Stralsund – Hiddensee, Hiddensee – Rügen
- Bahnfahrt Putbus – Stralsund
- Taxitransfer Glowe – Hagen
- Gepäcktransfer von Unterkunft zu Unterkunft
- 7-Tage Servicetelefon
- Karten-/Informationsmaterial, GPS-Daten



Preise pro Person in € (Frühstück)				
ANF H/Leistung 176900 (Region: ROS)				
Unterbr.	A	B	C	EZZ
<b>DZ1 F</b>	739	859	979	250
<b>DZ2 F</b>	959	1.079	1.199	300

Kurtaxe vor Ort zahlbar, ca. 1-5 € pro Person/Nacht

**A** Anreise So-Fr 21.4.-2.5., 29.9.-5.10.  
**B** Anreise So-Fr 3.5.-19.6., 9.9.-28.9., täglich 20.6.-21.6., 18.8.-8.9.  
**C** Anreise täglich vom 22.6.-17.8.



## Rheinsteig

### 8-tägige individuelle Wanderreise Rudesheim – Koblenz

Der Rheinsteig gilt als einer der schönsten Wanderwege Deutschlands. Hoch über dem Rhein haben Sie einen tollen Ausblick, gepaart mit alten Burgen und köstlichem Wein.

#### Ihre Reise

**1. Tag: Individuelle Anreise nach Rudesheim.**

**2. Tag: Rudesheim – Lorch.** Heute erklimmen Sie mithilfe einer Seilbahn die Höhenzüge zum Mittelrheintal. Weinprobe in Lorch. Aufstieg: ca. 660 hm, Abstieg: ca. 680 hm, Weg: ca. 21 km, Gehzeit: ca. 5,5 Std.

**3. Tag: Lorch – Dörscheid/Kaub.** Sie wandern nach Kaub oder auf die Höhenzüge nach Dörscheid. Aufstieg: ca. 460 hm, Abstieg: ca. 460 hm, Weg: ca. 13 km, Gehzeit: ca. 4 - 4,5 Std.

**4. Tag: Dörscheid/Kaub – St. Goarshausen.** Der berühmteste Felsen am Rhein, der Loreley-Felsen steht auf Ihrem Programm, sowie der Dreiburgenblick auf Burg Katz, Maus und Rheinfels. Aufstieg: ca. 590 hm, Abstieg: ca. 620 hm, Weg: ca. 19 km, Gehzeit: ca. 6 Std.

**5. Tag: St. Goarshausen – Kamp-Bornhofen.** Durch naturbelassene Pfade geht es heute durch den Filsener Lay. Aufstieg: ca. 690 hm, Abstieg: ca. 700 hm, Weg: ca. 21 km, Gehzeit: ca. 6 Std.

**6. Tag: Kamp-Bornhofen – Braubach.** Auf Ihrem Weg nach Braubach treffen Sie auf Burg Liebeneck, die Dinkelholder Mühlen und die beeindruckende Marksburg. Aufstieg: ca. 620 hm, Abstieg: ca. 620 hm, Weg: ca. 17 km, Gehzeit: ca. 5,5 Std.

**7. Tag: Braubach – Koblenz.** Auf der letzten Etappe erwarten Sie noch einmal zahlreiche Höhepunkte wie eine abenteuerliche Passage durch die Ruppertsklamm. Sie überqueren den Rhein, bevor Sie am „Deutschen Eck“ in Koblenz ankommen. Aufstieg: ca. 690 hm, Abstieg: ca. 680 hm, Weg: ca. 20 km, Gehzeit: ca. 5,5 Std.

**8. Tag: Individuelle Rückreise.**



Preise pro Person in € (Frühstück)				
ANF H/Leistung 176700 (Region: RHE)				
Unterbr.	A	B	EZZ	EZZ
<b>DZ F</b>	829	879	949	289

Kurtaxe Kurtaxe vor Ort zahlbar, ca. 1-5 € p. P./Nacht.

**A** Anreise täglich vom 23.3.-28.4., 23.9.-6.10.  
**B** Anreise täglich vom 29.4.-2.6., 12.8.-1.9.  
**C** Anreise täglich vom 3.6.-11.8., 2.9.-22.9.

#### Ihre Vorteile

- zertifizierter Premiumwanderweg
- Idyllische Dörfer mit Fachwerkhäusern
- UNESCO-Weltkulturerberegion

#### Wissenswertes

**Start/Ziel:** Rudesheim/Koblenz

**Länge:** ca. 111 km

**Tagesetappen:** ca. 13 – 21 km

**Streckenprofil:** Mittelschwere Wandertour. Größtenteils Winzerwege und einsame Wanderwege. Die Auf-/Abstiege auf die Höhenzüge des Mittelrheintales sind mit guter Grundkondition ohne Probleme zu bewältigen, teils ist Trittsicherheit erforderlich. Die Etappen können mit Bus, Bahn oder Schiff verkürzt werden.

**Rücktransfer:** Rückreise nach Rudesheim in eigener Regie. Per Bahn ca. 1 Std. und per Schiff ca. 6 Std. Fahrtdauer.

**Anreise Bahn:** Bhf. Rudesheim, in wenigen Gehminuten bzw. per Taxi zum Hotel. Flughafen Frankfurt am Main oder Köln Bonn.

**Anreise PKW:** beschränkte Parkmöglichkeiten (keine Vorreservierung). In Rudesheim öffentliche Parkplätze ca. 20 €/Pkw/Tag.

#### So wohnen Sie

**DZ/EZ:** Zimmer für 1-2 Personen in Mittelklassehotels und Gasthöfen.

#### Leistungen

- 7 Nächte/Frühstück
- 1 Weinverkostung
- Gepäcktransfer von Unterkunft zu Unterkunft
- 7-Tage Servicetelefon
- digitales Karten-/Informationsmaterial, Navigations-App und GPS-Daten

#### Gut zu Wissen

- **Wandern mit Hund** möglich Kosten vor Ort zahlbar (ANF KW HUND).
- Reise auch als **11-tägige Reise Rheinsteig Mainz – Koblenz** und **5-tägige Reise Rheinsteig: Rudesheim – St. Goarshausen** buchbar. Details und Termine auf Anfrage.
- Gedrucktes Routenbuch gegen Aufpreis zubuchbar (siehe Preistabelle).



Ehrwald

## Rund um die Zugspitze

### 7-tägige indiv. Wanderreise ab/bis Garmisch-Partenkirchen

Die Region um die Zugspitze zählt zu einer der schönsten Deutschlands. Wandern Sie zwischen wilden Tälern, romantischen Bergseen und dem höchsten Berg Deutschlands.

#### Ihre Reise

**1. Tag: Individuelle Anreise nach Garmisch-Partenkirchen.** Schon nach der Anreise können Sie den bayerischen Charme in der berühmten Stadt genießen.

**2. Tag: Garmisch – Mittenwald/Klais, „Partnachklamm“.** Wildromantisch starten Sie Ihren Wandertag durch die Partnachklamm, wo sich die Wassermassen des Wettersteingebirges treffen. Anschließend führt Ihr Weg über sanfte Hügel und Almwiesen nach Klais oder Mittenwald. Bahnfahrt Klais – Mittenwald nicht inklusive. (ca. 3 €/Person). Übernachtung in Mittenwald/Klais. Aufstieg: ca. 640 hm, Abstieg: ca. 430 hm, Weg: ca. 16 km, Gehzeit: ca. 5 Std.

**3. Tag: Mittenwald/Klais – Leutasch, „Leutaschtal“.** Die Wege durch die Klamm wurden mit größter Präzision direkt in den Fels geschlagen, kühne Stege verlaufen bis zu 40 Meter über dem Wasser. Anschließend

spazieren Sie entspannt entlang der Leutascher Ache ins Tal hinein. Vorbei an kleinen Ortschaften und Blumenwiesen umrahmt vom Wettersteingebirge wandern Sie ins Leutaschtal. Übernachtung in Leutasch. Aufstieg: ca. 220 hm, Abstieg: ca. 30 hm, Weg: ca. 14 km, Gehzeit: ca. 4 Std.

**4. Tag: Ruhetag oder Umgebungswanderung.** Heute können Sie sich entspannen oder auf dem Jakobsweg zum Panoramablick bei der Ropferstubb oder zur Aussichtsloge am Brunschkopf wandern. Gemütlich spazieren Sie um den Weidachsee oder hinauf zur uralen Wildmoosalm.

**5. Tag: Leutasch – Ehrwald, „Naturparadies Gaistal“.** Kurze Busfahrt (nicht inklusive ca. 3 €/Person) ins Gaistal. Der Almsommer im Gaistal ist vor allem für die Haflinger, das Braun- und Grauvieh und die schottischen Galloway Rinder ein Traum. Sie folgen dem

Ganghofer Weg hinein zu den Almlandschaften und hinauf zum Übergang zur Ehrwalder Alm. Eine Kulisse, wie für einen Heimatfilm bestellt und einst Rückzugsort des bayerischen Schriftstellers Ludwig Ganghofer. Per Seilbahn geht es ins Tal und weiter nach Ehrwald. Aufstieg: ca. 440 hm, Abstieg: ca. 290 hm, Weg: ca. 17 km, Gehzeit: ca. 5 Std.

**6. Tag: Ehrwald – Garmisch-Partenkirchen, „Eibsee“.** Sie wandern hinauf zu den Ausläufern der Zugspitze und zum bekannten Eibseeblick. Die Tour endet am Eibsee mit Blick auf das prächtige Zugspitz-Garmisch Panorama. Mit der Zugspitzbahn fahren Sie zurück nach Garmisch. Übernachtung in Garmisch-Partenkirchen. Aufstieg: ca. 540 hm, Abstieg: ca. 510 hm, Weg: ca. 12 km, Gehzeit: ca. 4,5 Std.

**7. Tag: Individuelle Rückreise ab Garmisch-Partenkirchen.**

#### Ihre Vorteile

- Wandern mit leichtem Tagesrucksack, dank Gepäcktransport
- Höhepunkte: Umrundung von Deutschlands höchstem Gipfel, panoramareiche Almlandschaften, wildromantische Bergseen & Klammern, bayerische & tiroler Gemütlichkeit

#### Wissenswertes

**Start/Ziel:** Garmisch-Partenkirchen

**Länge:** ca. 70 km

**Tagesetappen:** ca. 11 – 17 km

**Streckenprofil:** Mittelschwere Wandertour. Grundkondition vorausgesetzt. Wandern auf guten Wanderwegen/Forststraßen. Größere Höhenunterschiede werden meist mit Transfers oder Seilbahnen überwunden. **Anreise Bahn:** Garmisch-Partenkirchen **Anreise PKW:** beschränkte Anzahl kostenloser Hotelparkplätze, keine Vorreservierung möglich. In Hotelnähe ausreichend kostenlose Parkmöglichkeiten.

#### So wohnen Sie

Unterbringung in 3-Sterne-Hotels und Gasthöfen

#### Leistungen

- 6 Nächte/Frühstück
- Talfahrt Seilbahn Ehrwald
- Fahrt Zugspitzbahn Eibsee – Garmisch
- Gepäcktransfer von Unterkunft zu Unterkunft
- 7-Tage Servicetelefon
- digitales Informationsmaterial, GPS-Daten

#### Gut zu Wissen

- **Wandern mit Hund:** Auf Anfrage möglich (ANF KW HUND). Kosten vor Ort zahlbar.
- Gedrucktes Routenbuch gegen Aufpreis zubuchbar (siehe Preistabelle).

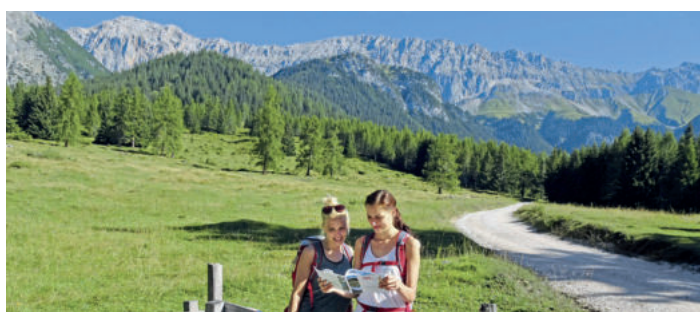

Preise pro Person in € (Frühstück)				
ANF H/Leistung 176110 (Region: OAL)				
Unterbr.	A	B	C	EZZ
DZ F	759	849	919	189
Kurtaxe vor Ort zahlbar, ca. 1-4 €/Nacht und Person.				
Zusatzleistungen (ANF ZUB/Leistung: 1761X1)				
X01 X	gedrucktes Routenbuch/Zimmer	20		
A Anreise täglich vom 18.5.-9.6., 16.9.-30.9.				
B Anreise täglich vom 10.6.-30.6., 26.8.-15.9.				
C Anreise täglich vom 1.7.-25.8.				



# Ameropa intern

## Was wir alles machen

Nicht nur bei unseren Reisen achten wir auf die Umwelt und ein bewusstes Handeln, auch intern versuchen wir, wo es geht unseren Fußabdruck so gering wie möglich zu halten.

### Nachhaltigkeit in der Ameropa-Zentrale

In unserem gesamten Bürogebäude in Bad Homburg haben wir beispielsweise Bewegungsmelder installiert. Stehlampen an den Arbeitsplätzen, welche selbstständig die Helligkeit regulieren sind nicht nur praktisch um Strom zu sparen, sondern Sie sorgen auch dafür, dass unsere Augen geschont werden. Zudem haben wir uns dazu entschieden, alle Arbeitsplätze mit höhenverstellbaren Schreibtischen auszustatten, wodurch sowohl das Arbeitsklima als auch die Produktivität gesteigert wird.

Mit unserer Clean-Desk-Policy verpflichtet sich jeder im Büro seinen Arbeitsplatz sauber und ohne Gegenstände zu hinterlassen. Dadurch können sich die Mitarbeiter jeden Tag für einen neuen Sitzplatz entscheiden und somit etwas Abwechslung in den Arbeitsalltag bringen. Dieses Modell, welches anfangs erstmal ein wenig unpersönlich klingt, wird mittlerweile von allen sehr geschätzt.

Um persönliche Gegenstände aufzubewahren, hat jeder Mitarbeiter eine sogenannte Hot-Box mit viel Platz für verschiedene Arbeitssachen oder persönliche Sachen und ein passendes Schließfach zum Verstauen. Und mit unseren kleinen Haftnotizen an den Bildschirmen erinnern wir unsere Kollegen, ihren Bildschirm nach dem Feierabend auszuschalten.

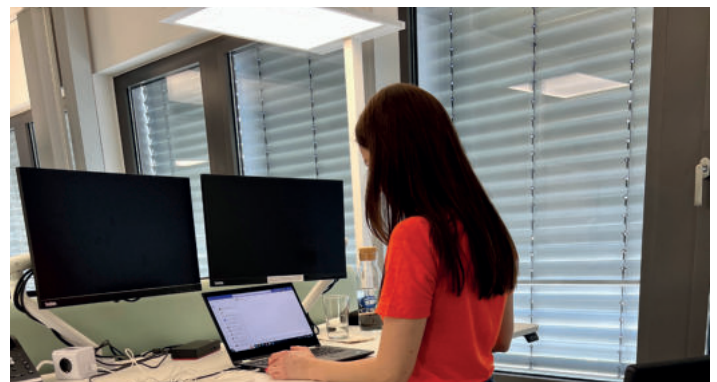



## Wir pflanzen Bäume!

Unser Büro ist nicht der einzige Ort, wo wir als Firma auf Nachhaltigkeit achten. Auch in Form von sozialen Projekten sind wir als Ameropa engagiert.

Ein gutes Beispiel ist der internationale Tag der Wälder, an dem 4 unserer Mitarbeiter gemeinsam mit der bundesweiten Pflanzaktion von HessenForst Hand angelegten und junge, wildgewachsene Bäume auf eine neue, brachliegende Fläche umgepflanzt. Zudem spendeten wir nach unserem Umzug 2021 aussortierte Möbel und Elektrogeräte an verschiedene Organisationen. Darunter war der Hospizverein in Bad Homburg, die August-Bebel-Schule in Offenbach und die Gemeindeverwaltung Altenahr.

## Soziales Engagement

Im Oktober 2023 nahmen wir am bundesweiten Aktionstag "Schichtwechsel" der Bundesarbeitsgemeinschaft Werkstätten für behinderte Menschen e.V. teil.

An diesem Tag wechseln in ganz Deutschland Menschen mit und ohne Behinderung ihren Arbeitsplatz, um die jeweils andere Arbeitswelt kennenzulernen. Aus unserem Team entschied sich eine Kollegin dazu einen Tag in die Arbeitswelt der Oberurseler Werkstätten zu schnuppern. Dafür bekamen gleich zwei Klienten, aus den Oberurseler Werkstätten die Möglichkeit, einen Tag zu uns ins Büro zu kommen und nahezu alle Arbeitsbereiche kennenzulernen. Der Tag war auf beiden Seiten ein voller Erfolg mit neuen lehrreichen Erfahrungen, viel Spaß und guter Laune. Im nächsten Jahr sind wir wieder dabei.

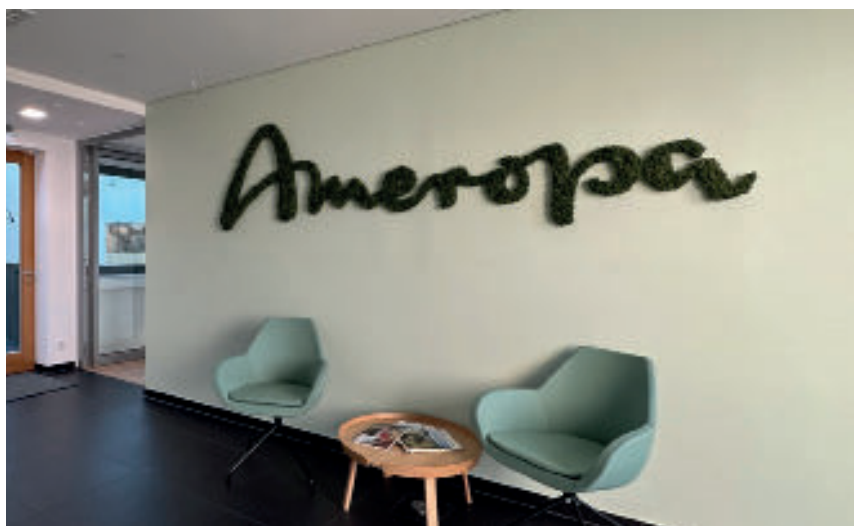

## Der CO<sub>2</sub> Fußabdruck

Dies sind nur einige Beispiele, was wir bereits geschafft haben. Wir wissen, es gibt immer noch viel zu tun und dass Nachhaltigkeit ein stetiger Prozess ist, an dem wir kontinuierlich arbeiten. Wir möchten ehrlich und transparent sein und sagen, dass wir nicht perfekt sind.

Dennoch finden wir, dass jeder kleine Schritt zählt, um nachhaltiger leben. Um einen festen Maßstab zu haben und zu sehen, wo wir uns nachhaltig noch verbessern können, haben wir 2021 angefangen, unseren CO<sub>2</sub>-Fußabdruck zu ermitteln. Mit dieser Berechnung kann man genau sehen, wie viel Kg CO<sub>2</sub> das Unternehmen in dem jeweiligen Geschäftsjahr ausgestoßen hat.



# Nachhaltigkeit personell besetzt

Um das Thema Nachhaltigkeit kümmert sich bei Ameropa-Reisen Eva Neis. Im Interview erzählt sie was genau macht und wo sie sich informiert.

## **Kannst du in aller Kürze erklären, wer du bist und was du bei uns machst?**

Klar – sehr gerne sogar. Ich freue mich immer, wenn ich über das Thema Nachhaltigkeit sprechen darf. Ich habe im Oktober 2019 bei der Ameropa angefangen. Zunächst habe ich mich als direkte Ansprechpartnerin um alle Themen gekümmert, die rund um die Deutsche Bahn AG bei uns angefallen sind, bis ich seit Anfang 2022 einen Großteil meiner Zeit, für nachhaltige Themen aufwenden darf.

Gleichzeitig begeistern mich alle Themen rund um Change-Management und Transformations-Prozesse. Für mich gehen diese Schwerpunkte Hand in Hand mit dem Thema Nachhaltigkeit.

## **Was bedeutet für dich der Begriff Nachhaltigkeit?**

Das ist ein breit gefasstes Themenfeld. In der breiten öffentlichen Meinung ist der Begriff meist auf die Umwelt fokussiert. Nachhaltigkeit ganzheitlich betrachtet, ruht auf drei Säulen: ökologische, ökonomische und soziale Nachhaltigkeit. Es geht dabei also um viel mehr, was das Themenfeld so komplex macht.

## **Wie informierst du dich über dieses Themenfeld?**

Ich bin ein großer Podcast-Fan und höre in

die unterschiedlichsten Themen rein. Eins der Themen ist Nachhaltigkeit. Dabei interessiere ich mich ganzheitlich für wissenschaftliche Ansätze, Ideen aus unterschiedlichen Industrien und finde es besonders spannend, Inspirationen oder Denkweisen von anderen Branchen mitzunehmen. Podcasts integrieren sich bei mir in den Alltag, denn bei einem Spaziergang, auf dem Weg zur Arbeit oder beim Einkaufen, lerne ich meist ein paar neue Dinge dazu.

Zusätzlich sind wir als Ameropa Mitglied in verschiedenen Ausschüssen des Deutschen Reiseverbands. Ich bin als Vertreterin im Ausschuss für Nachhaltigkeit, wo wir uns mit den Themen Umwelt- und Klimaschutz, Menschenrechte und soziale Verantwortung befassen. Das ist ein branchenweiter Austausch, in dem sich viele unterschiedliche Tourismusunternehmen engagieren. Gleichzeitig versuche ich möglichst viel zu lesen und tausche mich in unserem Netzwerk aus. Weiterbildung gehört für mich ebenfalls dazu. Das finde ich unerlässlich, um fundiert zu wissen und zu verstehen.

## **Wie kann ich nachhaltig reisen?**

Um nachhaltiger zu reisen ist die Anreise ein entscheidender Teil, denn welches Verkehrsmittel man nutzt, hat einen großen Einfluss. Wir legen daher den Fokus auf die Anreise mit der Bahn. Besonders auf dem europäischen Kontinent lässt es sich prima mit der Bahn anreisen. Zugegeben, an der einen oder

anderen Stelle, dauert es vielleicht ein bisschen länger, doch nach einer Bahnreise hat man meistens spannende Geschichten im Gepäck. Dabei ist auch entscheidend, wie oft man reist und natürlich wohin. Vielen Unterkünften ist Nachhaltigkeit inzwischen sehr wichtig und es werden kleinere und größere Anstrengungen unternommen, die auf das große Ganze einzahlen.

Ein wichtiger Punkt, mit dem wir uns zukünftig mehr beschäftigen möchten, sind zusätzliche Informationen bei der Reiseplanung anzugeben. Für Viele ist es schwierig einzuschätzen, wie überhaupt nachhaltig gereist werden kann. Das startet bereits bei der Reiseplanung. Dort möchten wir zukünftig relevante Informationen darüber geben, was nachhaltig bedeutet. Beispielsweise mit einer Kennzeichnung wie hoch der Fußabdruck einer Reise letztlich ist und wie sich dieser Abdruck vielleicht verändert, wenn man statt mit dem Auto, mit der Bahn anreist.



Eva Neis – Head of Sustainable Business Development bei Ameropa-Reisen



# Ihr Weg zu weiteren nachhaltigen Angeboten

Entdecken Sie eine Welt voller Möglichkeiten auf [www.ameropa.de](http://www.ameropa.de). Wir haben eine Fülle von nachhaltigen Unterkünften zusammengestellt, die weit über das hinausgehen, was Sie in diesem Katalog finden. Durchstöbern Sie unser vielfältiges Angebot und entdecken Sie Hotels, die nicht nur Ihren Komfort, sondern auch das Wohl unseres Planeten im Blick haben. Durch die Zusammenarbeit mit unserem Partner FAIRWEG® stellen wir Ihnen Infos über unsere als nachhaltig gekennzeichneten Hotels zur Verfügung.

Unter dem Motto „einfach fair reisen“ verfolgt das Team von FAIRWEG® das Ziel, nachhaltige Unterkünfte für Reisende leicht auffindbar und vergleichbar zu machen. Im Zentrum jeder Analyse steht der FAIRWEG® Score, der auf zwölf Nachhaltigkeitskriterien basiert und Aspekte aus den Bereichen Ökologie, Ökonomie und Soziales umfasst.

Neben einem glaubwürdigen Zertifikat und der Nachvollziehbarkeit der umgesetzten Maßnahmen wird das Engagement in den Bereichen Umwelt, Wasser- und Energiemanagement, Abfallmanagement und Plastikvermeidung, Bauweise & Einrichtung, das Soziale Engagement, Regionaler Einkauf, Bio-Lebensmitteln und Vegetarische/Vegane Küche anhand eines umfangreichen Fragenkatalogs analysiert. Die Ergebnisse von FAIRWEG® stellen wir auf unserer Webseite übersichtlich und nachvollziehbar dar. Somit können Sie sich ein umfassendes Bild von den nachhaltigen Aktivitäten eines Hotels machen, ohne sich auf ungeprüfte Informationen verlassen zu müssen.

Also, warum warten? Tauchen Sie ein in die Welt der nachhaltigen Reisen und entdecken Sie, was jenseits unseres Katalogs liegt. Ihre nächste umweltfreundliche Reise wartet auf Sie.

## Impressum

### Herausgeber:

Ameropa-Reisen GmbH  
Siemensstraße 27  
61352 Bad Homburg  
Telefon: +49 6172 109-0  
E-Mail: [info@ameropa.de](mailto:info@ameropa.de)  
Internet: [www.ameropa.de](http://www.ameropa.de)

Vertretungsberechtigte Geschäftsführer:  
Tim Dunker, Neil Byland

Registergericht: Amtsgericht Bad Homburg  
Registernummer: HRB 14958  
Umsatzsteuer-Identifikationsnummer  
gemäß § 27 a Umsatzsteuergesetz:  
DE328960126

Online-Streitbeilegung gemäß Art. 14 Abs. 1 ODR:

Die Europäische Kommission stellt eine Plattform zur Online-Streitbeilegung (OS) bereit, die Sie unter <http://ec.europa.eu/consumers/odr/> finden.

Bei Pauschalreisen ist mit Vertragsschluss

und nach Übergabe des Sicherheitsscheins, bei den übrigen Leistungen mit Vertragsschluss in der Regel 20 % Anzahlung und die Restzahlung bis 28 Tage vor Leistungsbeginn zu leisten, sofern im konkreten Angebot nicht anders angegeben.

Es gelten unsere AGB, die wir Ihnen gerne zukommen lassen oder die unter [www.ameropa.de/allgemeines/agb](http://www.ameropa.de/allgemeines/agb) einsehbar sind.

### Redaktion V. i. S. d. P.:

Mira Pfeufer  
Redaktion und Gestaltung:  
Ameropa-Reisen GmbH

Erscheinungsjahr: 2024

Fehler, Irrtümer und Änderungen vorbehalten

Die Ameropa-Reisen GmbH übernimmt keine Haftung für die Richtigkeit oder Vollständigkeit der in dieser Publikation bereitgestellten Informationen oder einen bestimmten Erfolg der angebotenen Informationen, es sei denn, die Unrichtigkeit oder Unvollständigkeit der angebotenen Informationen ist durch ein vorsätzliches oder grob fahrlässiges Handeln der Ameropa-Reisen GmbH verursacht worden. Trotz sorgfältiger inhaltlicher Kontrolle übernimmt die Ameropa-Reisen GmbH keine Haftung für Links zu Webseiten Dritter. Unberührt bleiben eine Haftung nach dem Produkthaftungsgesetz sowie eine Haftung wegen schuldhafter Verletzung des Lebens, des Körpers oder der Gesundheit.

Katalogtitel-Motiv: Karwendel mit Geroldsee © Gettyimages.com/DieterMeyrl

# Ich brauch ein Ticket ins Grüne.



# Ich brauch Schweiz.

Spektakuläre Landschaften der Schweiz können bequem mit dem öffentlichen Verkehr erfahren werden. Einsteigen, entspannen und staunen. [MySwitzerland.com/grandtraintour](https://www.myswitzerland.com/grandtraintour)